

POR

TFO

LIO

ПОРТФОЛИО

КОШКАРЕВА ДАРЬЯ  
KOSHKAREVA DARYA

*Наибольшей похвалы заслуживает тот архитектор, который  
умест соединить в постройке красоту с удобством для жизни.*

*Лоренцо Бернини*



Институт архитектуры и дизайна  
Кафедра «Архитектурное проектирование»  
Специальность «Архитектура»

Institute architecture and design  
Department «Architectural design»  
Specialty "Architecture"

## ПОРТФОЛИО

КОШКАРЕВА ДАРЬЯ  
KOSHKAREVA DARYA

Красноярск, 2012



КОШКАРЕВА ДАРЬЯ  
KOSHKAREVA DARYA

Общие данные

Дата рождения: 28.01.91  
Место рождения: Красноярский край г. Красноярск  
Контактный телефон: +79029729101  
E-mail: [dasha.koshkina@mail.ru](mailto:dasha.koshkina@mail.ru)

Образование

1998-2008 - Общеобразовательный Лицей № 11, Красноярск  
2002-2006 - Художественная школа им. В.И. Сурикова, Красноярск  
2008-2013 - Сибирский федеральный университет,  
Институт архитектуры и дизайна (бакалавриат)

Профессиональные навыки

Adobe Photoshop, AutoCAD, Autodesk 3ds Max,  
Sketch Up, Adobe Illustrator;  
Графика, рисунок, живопись, макетирование

General data

Date of birth: 28.01.91  
Birthplace: Krasnoyarsk Krai Krasnoyarsk  
Contact phone: +79029729101  
E-mails: [dasha.koshkina@mail.ru](mailto:dasha.koshkina@mail.ru)

Education

1998-2008-General educational Lyceum No. 11, Krasnoyarsk  
2002-2006 - Art school of Surikov, Krasnoyarsk  
2008-2013 - the Siberian federal university,  
architecture and design Institute (bachelor degree)

Professional skills

Adobe Photoshop , AutoCAD, Autodesk 3ds Max,  
SketchUp, Adobe Illustrator;  
Graphics, drawing, painting, prototyping

CON

TE

NT

Академические дисциплины/  
Academic disciplines

5-16

Рисунок/  
Drawing

19-26

Живопись/  
Painting

29-44

Архитектурное проектирование/  
Architectural design

45-48

Дипломный проект/  
Graduation project



# DRA

Кафедра «Рисунок, живопись и скульптура»

Мусат Борис Ильич (профессор)  
Карепов Геннадий Ефремович (профессор)  
Никитина Марина Вечеславовна (доцент)  
Абаев Юрий Хасанович (доцент)  
Яковлев Виктор Александрович (доцент)  
Чередова Елена Владиславовна (ст.преподаватель)  
Ганцов Марат Айкаевич (ст.преподаватель)

Chair «Drawing, painting and sculpture»

Karepov Gennady Efremovich (professor)  
Musat Boris Ilyich (professor)  
Nikitin Marina Vecheslavovna (assistant professor)  
Abayev Yuriy Hasanovich (assistant professor)  
Yakovlev Victor Aleksandrovich (assistant professor)  
Cheredova Elena Vladislavovna (senior lecturer)  
Messengers Marat Aykayevich (senior lecturer)

# WI

# NG



Давид. Гипсовая голова (карандаш)  
David. Plaster head (pencil)



Германик. Гипсовая голова(карандаш)  
Germanik. Plaster head (pencil)

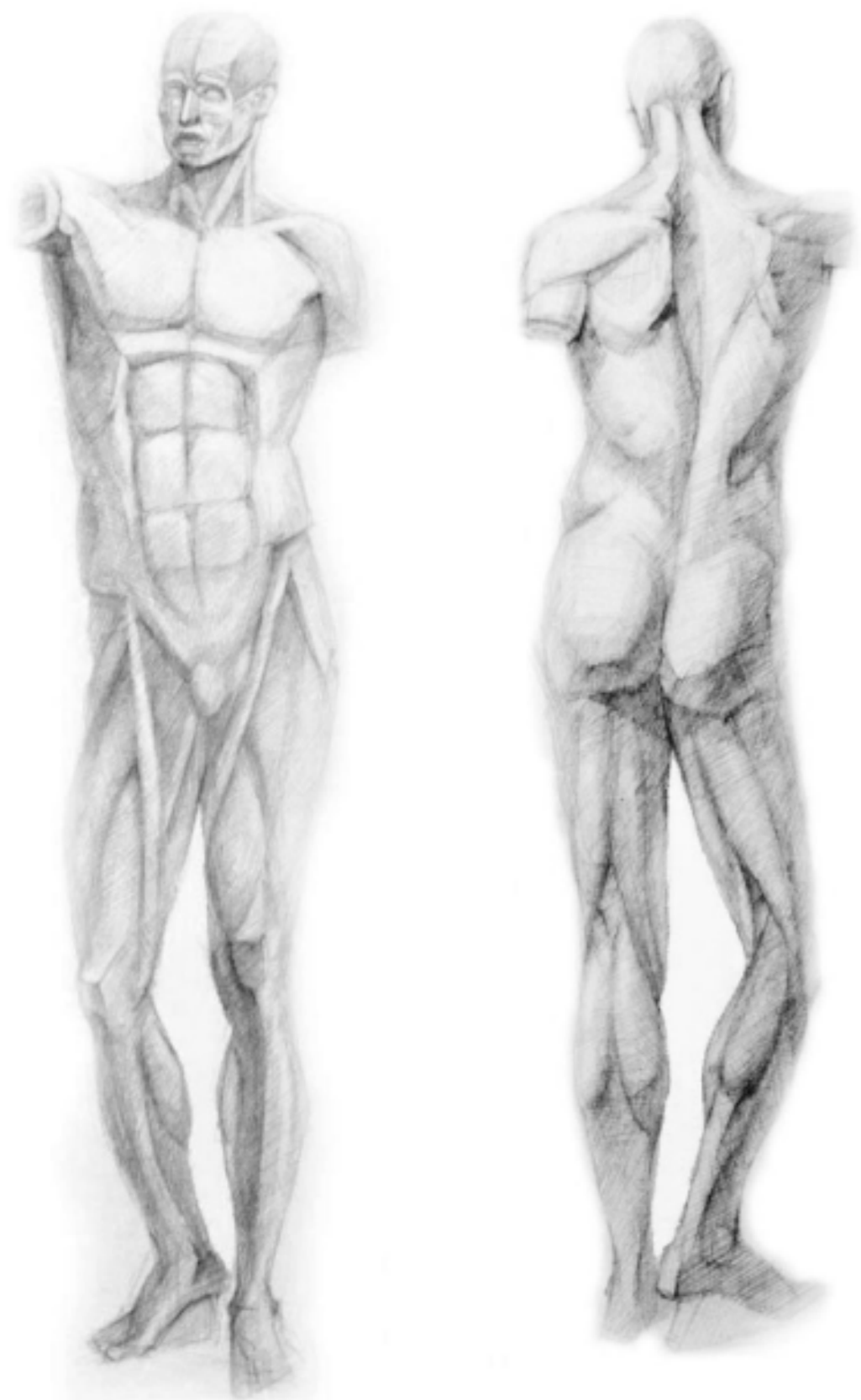

Скульптура Экорше (карандаш)  
Sculpture of Ekorshe (pencil)

Скульптура раба (карандаш)  
Sculpture of the slave (pencil)

Скульптура Германика (карандаш)  
Sculpture of Germanika (pencil)



Наброски фигуры человека  
Домашняя работа (карандаш)  
Sketches of a figure of the person  
Homework (pencil)





Натюрморт из бытовых предметов с драпировкой  
Аудиторная работа (карандаш)  
Still life from household subjects with a drapery  
Classroom work (pencil)

Натюрморт с гипсовой розеткой  
Аудиторная работа (карандаш)  
Still life with the plaster socket  
Classroom work (pencil)





Натюрморт из бытовых предметов.  
Аудиторная работа (сангина, уголь)  
Still life from household subjects.  
Classroom work ( sanguine, charcoal)



Натюрморт из бытовых предметов.  
Аудиторная работа (сепия)  
Still life from household subjects.  
Classroom work (sepia)



Натюрморт из бытовых предметов.  
Домашняя работа (сепия, уголь)  
Still life from household subjects.  
Homework (sepia, charcoal)



Чучело глухаря.  
Аудиторная работа (уголь)  
Wood-grouse.  
Classroom work (charcoal)

Натюрморт из бытовых предметов.  
Аудиторная работа (грязайль)  
Still life from household subjects.  
Classroom work (grisaille)





# PAINTING

# TI

# NG

Кафедра «Рисунок, живопись и скульптура»

Мусат Борис Ильич (профессор)  
Карепов Геннадий Ефремович (профессор)  
Никитина Марина Вечеславовна (доцент)  
Абаев Юрий Хасанович (доцент)  
Яковлев Виктор Александрович (доцент)  
Чередова Елена Владиславовна (ст.преподаватель)  
Ганцов Марат Айкаевич (ст.преподаватель)

Chair «Drawing, painting and sculpture»

Karepov Gennady Efremovich (professor)  
Musat Boris Ilyich (professor)  
Nikitin Marina Vecheslavovna (assistant professor)  
Abayev Yury Hasanovich (assistant professor)  
Yakovlev Victor Aleksandrovich (assistant professor)  
Cheredova Elena Vladislavovna (senior lecturer)  
Messengers Marat Aykayevich (senior lecturer)



Натюрморт из бытовых предметов  
с синей драпировкой (акварель)  
Still life from household subjects  
with a dark blue drapery (water color)

Натюрморт с кувшинами (акварель)  
Still life with jugs (water color)

Натюрморт из бытовых предметов  
с вазой с фруктам (акварель)  
Still life from household subjects  
with a vase with fruit (water color)





Натюрморт.  
Задание на контраст (гуашь)  
Still life. Task for contrast (gouache)

Натюрморт.  
Задание на контраст (гуашь)  
Still life. Task for contrast (gouache)

Натюрморт.  
Задание на нюанс (гуашь)  
Still life.  
Task for nuance (gouache)



Маска мастера. Прямая копия картины К.Рериха "И мы трудимся" (гуашь)  
Mask of the master. A direct copy of a picture of K.Rerikh "And we work" (gouache)

Маска мастера. Аналитическая копия картины К.Рериха "И мы трудимся" (гуашь)  
Mask of the master. Analytical copy of a picture of K.Rerikh "And we work" (gouache)



Маска мастера. Черно-белая аналитическая копия картины К.Рериха "И мы трудимся" (гуашь)  
Mask of the master. A black-and-white analytical copy of a picture of K.Rerikh "And we work" (gouache)



Маска мастера. Стилизованная композиция на тему картины К.Рериха "И мы трудимся" (гуашь)  
Mask of the master. The stylized composition on the subject of K.Rerikh's picture "And we work" (gouache)



Натюрморт в стиле кубизм (гуашь)  
Still life in style a cubism (gouache)

Натюрморт в стиле аналитический  
кубизм (гуашь)  
Still life in style an analytical cubism  
(gouache)







# PRO

Кафедра "Архитектурное проектирование"

Панов Эдуард Михайлович ( профессор)  
Лашук Галина Петровна ( профессор)  
Блинников Борис Евгеньевич ( доцент)  
Ямалетдинов Сергей Федорович ( ст.преподаватель)  
Дядечкин Николай Валерьевич ( ассистент)  
Гладкий Сергей Валерьевич ( ассистент)  
Кропоткин Денис Борисович(ассистент)

Chair "Architectural design"

Panov Edward Mikhaylovich ( professor)  
Lashuk Galina Petrovna ( professor)  
Blinnikov Boris Evgenyevich ( assistant professor)  
Yamaletdinov Sergey Fedorovich ( senior lecturer)  
Dyadechkin Nikolay Valeryevich ( assistant)  
Smooth Sergey Valeryevich ( assistant)  
Kropotkin Denis Borisovich ( assistant)

# JE ST

Проект  
общеобразовательной школы  
на 275 учеников в г.Красноярске

Project  
comprehensive school  
on 275 pupils in Krasnoyarsk

Преподаватели:  
Дядечкин Н.В. Блинников Б.Е  
Teachers:  
Dyadechkin N.V., Blinnikov B. E.

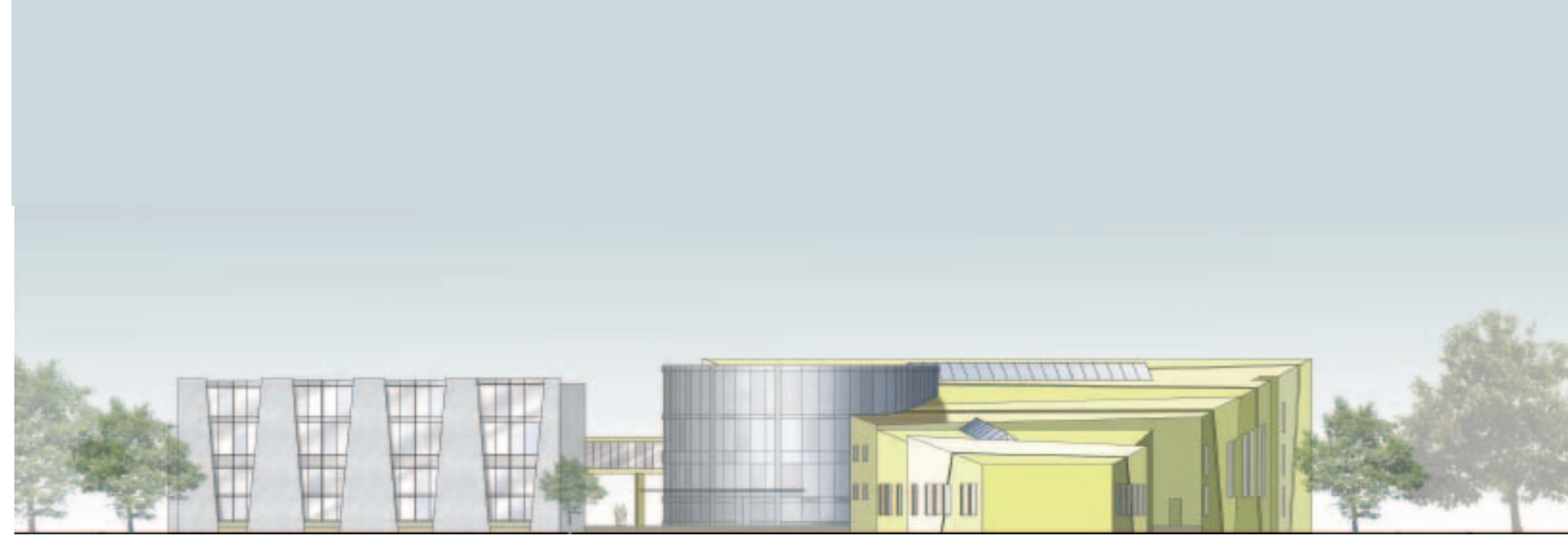

29-30

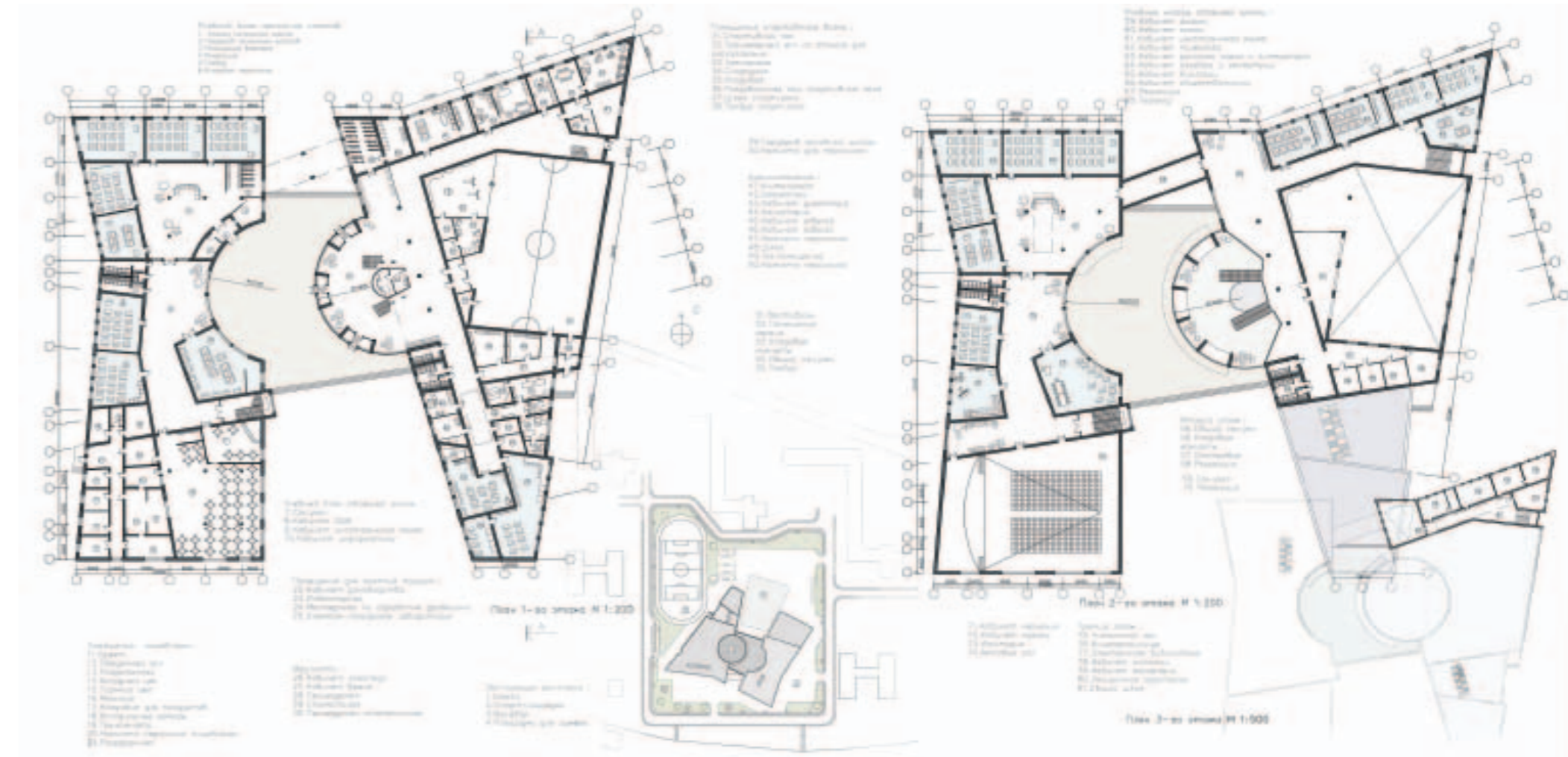

Проект  
жилого дома средней этажности  
на 56 квартир в г.Красноярске

Project  
house of average number of storeys  
on 56 apartments in Krasnoyarsk

Преподаватели:  
Дядечкин Н.В., Блинников Б.Е., Гладкий С.В.

Teachers:  
Dyadechkin N.V., Blinnikov B.E.



31-32



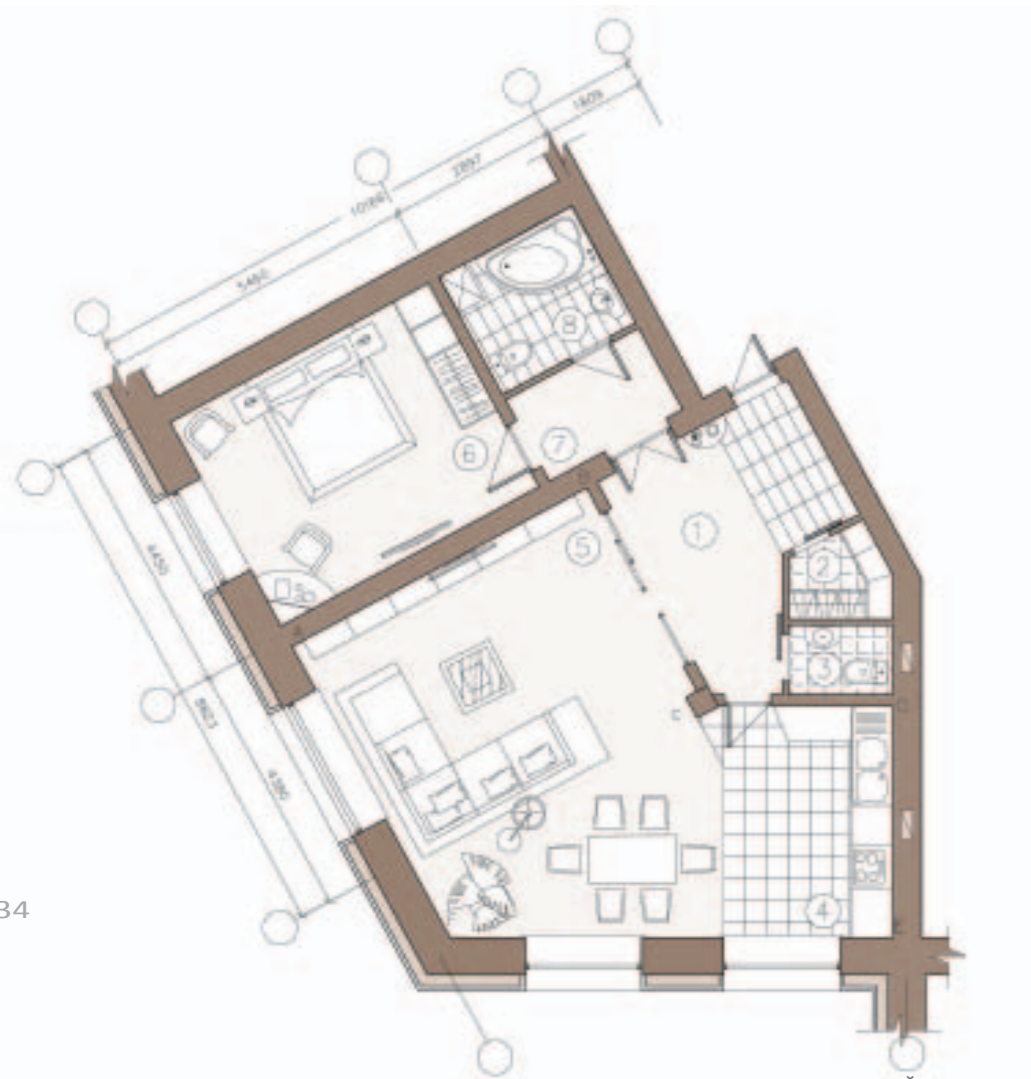

ПЛАН КВАРТИРЫ С РАССТАНОВКОЙ МЕБЕЛИ

### Проект интерьера квартиры

Project apartment interior

Преподаватели:  
Дядечкин Н.В., Блинников Б.Е., Гладкий С.В.

Teachers:  
Dyadechkin N.V., Blinnikov B.E.

#### ЭКСПЛИКАЦИЯ ПОМЕЩЕНИЙ

- 1) Прихожая
- 2) Гардероб
- 3) Гостевой санузел
- 4) Кухня
- 5) Гостиная-столовая
- 6) Спальня
- 7) Ванная
- 8) Шлюз

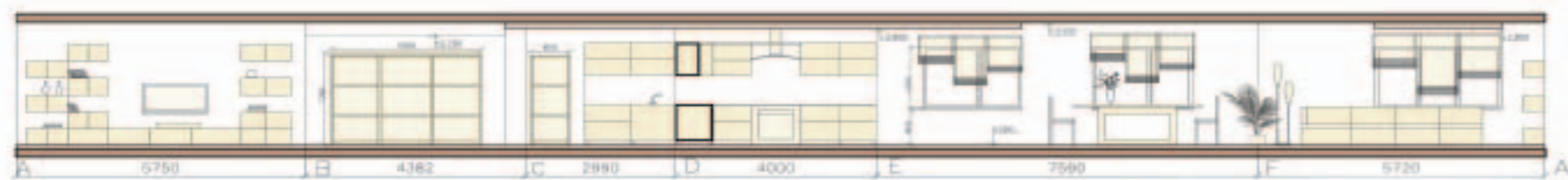

ПЛАН ПОТОЛКА



ОПОРНЫЙ ПЛАН

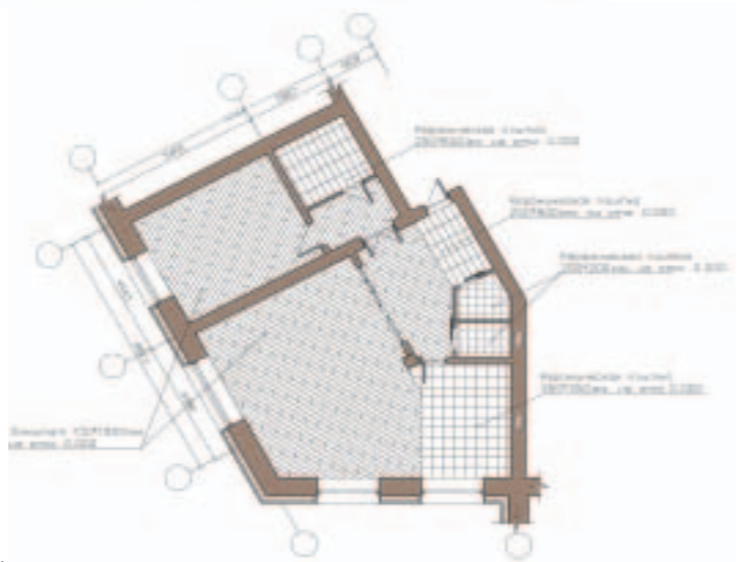

ПЛАН ПОЛА





Проект  
коттеджного поселка  
на 1600 жителей в деревне Кузнецово

Project  
cottage settlement  
on 1600 inhabitants in Kuznetsovo's village

Преподаватели:  
Дядечкин Н.В., Кропоткин Д.Б.

Teachers:  
Dyadechkin N.V., Kropotkin D.B.



## Коттеджный поселок на 1600 жителей

**Схема превращения обычного поселения в ландшафт**

- Территория функционального центра
- Границы поселочной зоны
- Жилая зона
- Общественная зона
- Сеть инженерных сетей

**Схема функционального зонирования**

- Зона для отдыха
- Зона для спорта
- Зона для культуры
- Зона для образования
- Зона для обслуживания
- Зона для размещения объектов
- Зона для размещения объектов

**Экспликация:**

- Административный центр
- АЗС и СТО
- Торговое здание
- Торговый центр с детской площадкой
- Администрация
- Образовательный центр
- Образовательный центр
- Кафе
- Кафе
- Общественный центр
- Детский сад
- Политехнический центр
- Спортивный базис

**Схема расположения населенных пунктов в районе разработки**

**Технико-экономические показатели**

Показатель	Значение
Общая площадь застройки	100,00 Га
Средняя плотность застройки	10,00 Га
Площадь зеленых насаждений	25,00 Га
Площадь территории	125,00 Га
Средняя плотность населения	12,00 Га
Общая численность населения	1600 чел.
Общая численность населения	1600 чел.
Общая численность населения	1600 чел.

**Анализ взаиморасположения объектов**

Генеральный план № 1:2 000

Масштаб: 1:2 000

Проект  
центра города Салавата

Project  
city center of Salavat

Преподаватели:  
Дядечкин Н.В., Кропоткин Д.Б.

Teachers:  
Dyadechkin N.V., Kropotkin D.B.

39-40

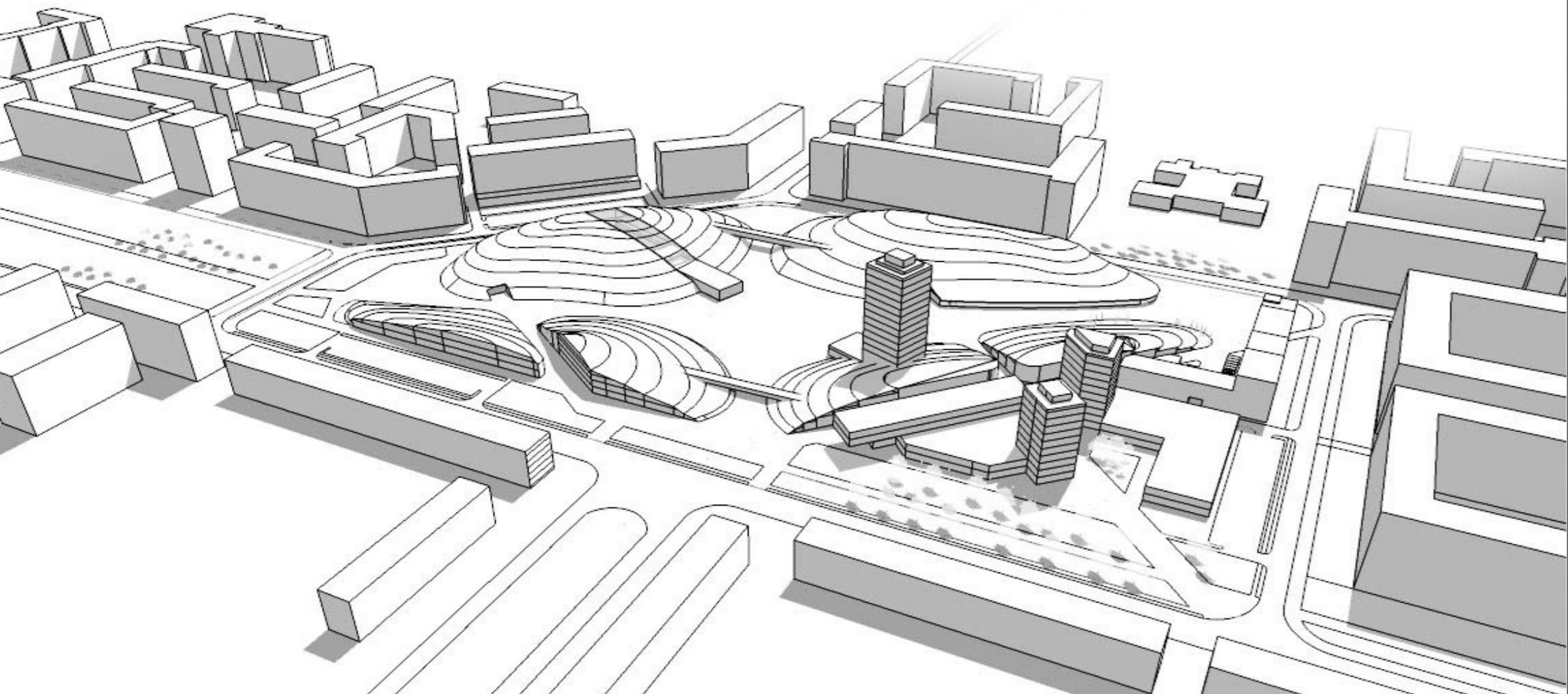

### Центр города Салават

**Исторический центр города**

**Проектируемый центр города**

**Анализ территории города**

- исторический центр
- зеленые территории
- область формирования
- защитная зона
- зеленые территории

**Технико-экономические показатели**

Количество жителей с Салават	220,2 тыс. чел.
Площадь проектируемого центра	18,6 Га
Объем площади застройки	0,54 Га
Объем площади озеленения	3,17 Га

**Схема функционального зонирования**

- жилая функция
- торгово-развлекательная функция
- развлекательная функция
- рекреация
- территориальная функция
- общественная функция
- культура, искусство

**Схема транспортного и пешеходного движения**

- станция метро
- пешеходные пути
- автобусные маршруты
- велосипедные дорожки
- автомобильные маршруты

**Экспликация**

- 1) Торговая площадь с развлекательными площадями
- 2) Торгово-развлекательный комплекс
- 3) Молодежный центр
- 4) Кафедральный центр
- 5) Музей современного искусства
- 6) Выставочный зал
- 7) Гостиница
- 8) Административно-деловой комплекс
- 9) Офисный комплекс

Генеральный план 1:1000

Проект реконструкции квартала в г. Красноярск

Project reconstruction of quarter to Krasnoyarsk

Преподаватели:  
Дядечкин Н.В., Панов Э.М.

Teachers:  
Dyadechkin N.V., Panov E.M.

41-42

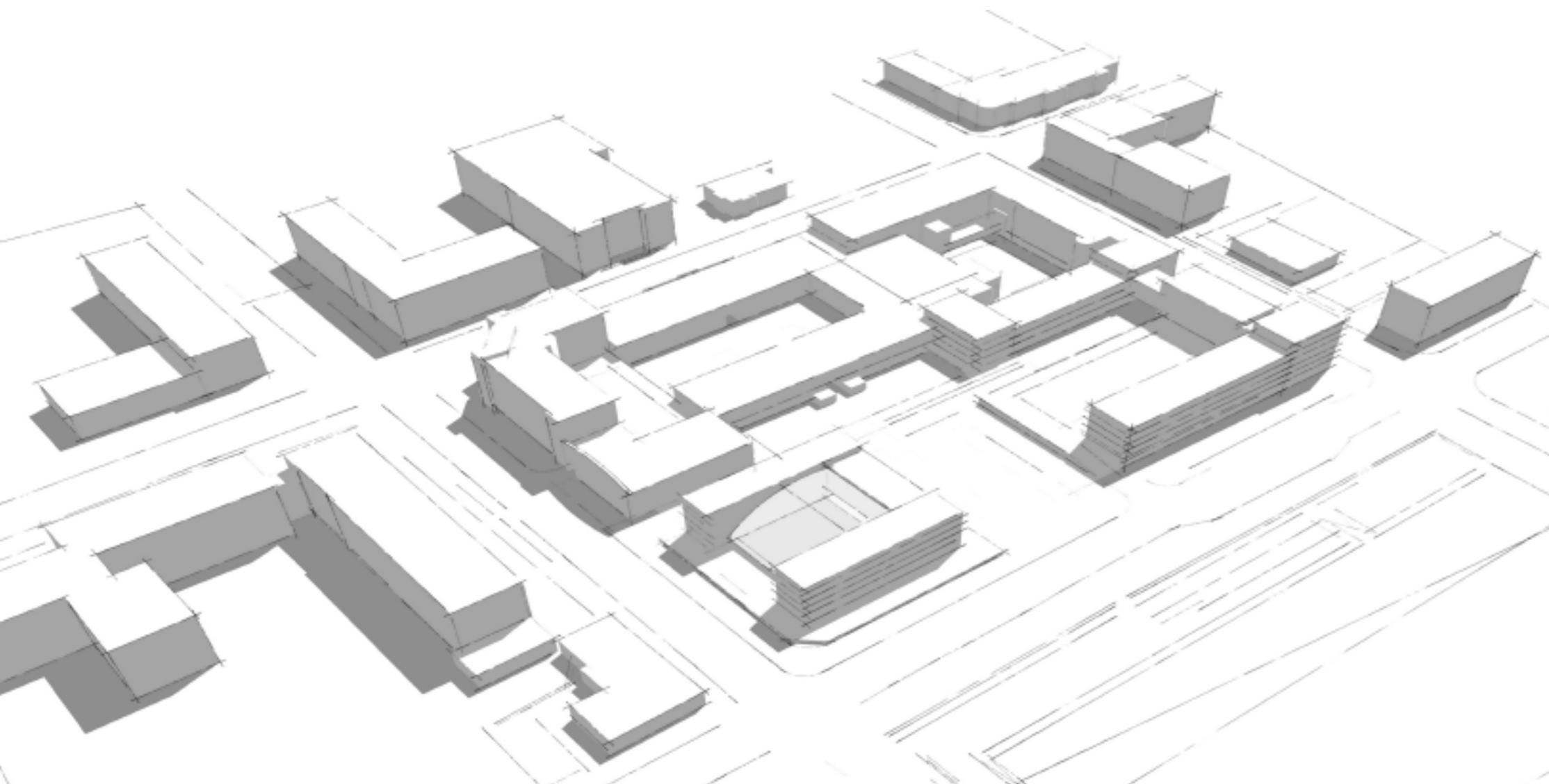

Проект реконструкции исторического квартала г. Красноярск  
в границах улиц Ленина и Мира, Перенсона и Кирова



Принципиальный план - АЭИ  
Функционального зонирования квартала



- 1. Административно-деловая зона
- 2. Многофункциональная зона
- 3. Культурно-развлекательная зона
- 4. Жилая зона

Принципиальная концепция функционального зонирования, учитывающая всеобщий доступ ко всем объектам квартала

- 1. Архитектурно-образовательная ценность, 4. Исторический район
- 2. Историческая ценность квартала (1910-1930-е годы), 5. Историческая ценность квартала (1910-1930-е годы)
- 3. Историческая ценность квартала (1910-1930-е годы), 6. Историческая ценность квартала (1910-1930-е годы)



Старый план (реконструкция территории)



Функциональный план М 1:200

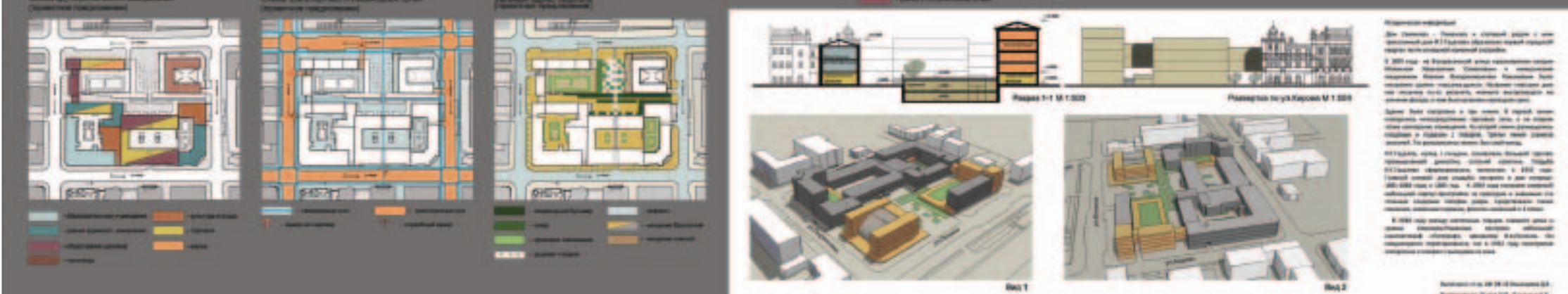
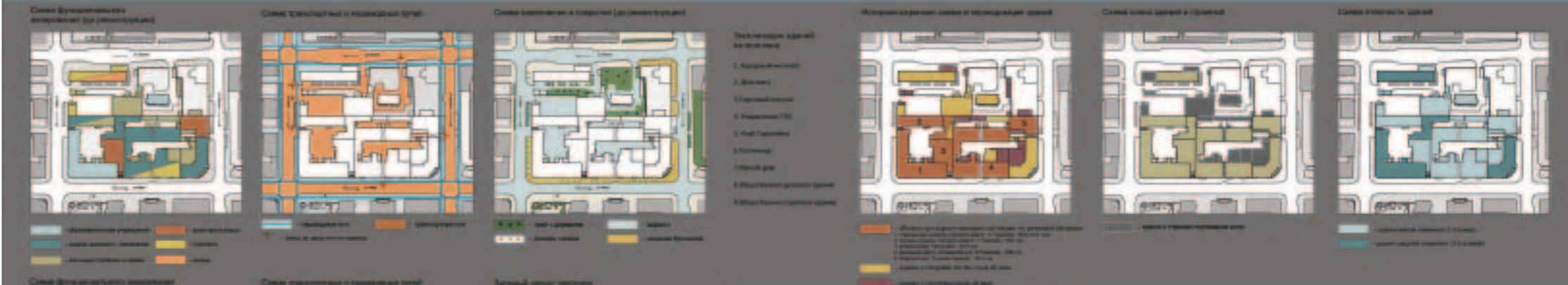



Тема            ПОРТФОЛИО  
Дизайнер      Кошкарева Д.В.  
Редактор       Куликова М.П., Сорокин А.В.  
Формат         297×297  
Гарнитура      Calibri  
Бумага         300 г/м<sup>2</sup>  
Печать         струйная  
Тираж          1 экз.  
Издатель      СФУ ИАиД 660041, Красноярск, пр-т Свободный,82  
E-mail         info@sfu-kras.ru www.sfu-kras.ru  
Отпечатано

Subject         PORTFOLIO  
Designer       Koshkareva D.V.  
The editor      Kulikova M.P., Sorokin A.V.  
Format         297×297  
Typeface       Calibri  
Paper          300 g/m  
Print            inkjet  
Publisher      SFU IfAD 660041, Krasnojarsk, Pr. Svobodniy, 82  
E-mail         info@sfu-kras.ru www.sfu-kras.ru  
Printed