

PORTFOLIO

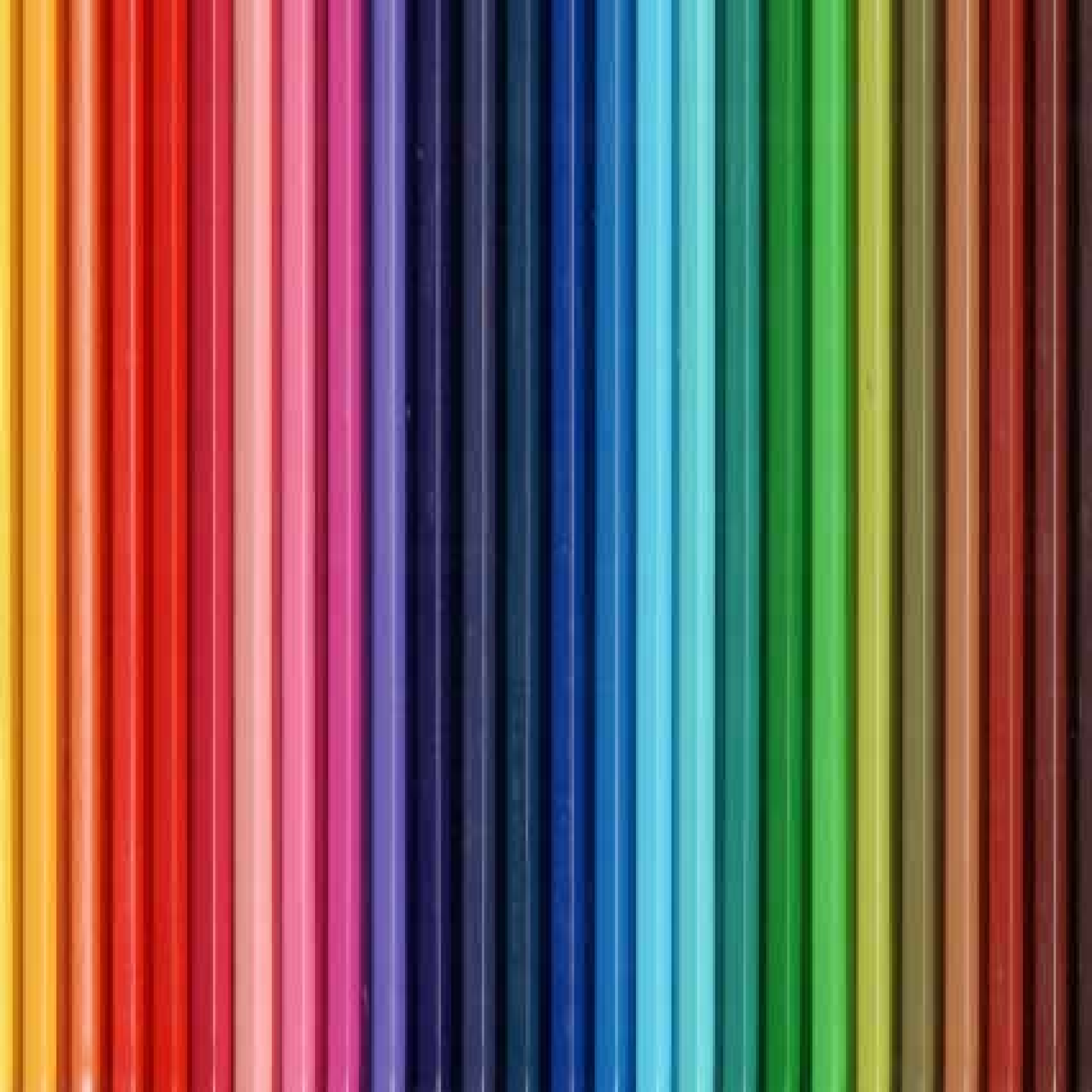

MUSKINA MANA



СИБИРСКИЙ ФЕДЕРАЛЬНЫЙ УНИВЕРСИТЕТ
SIBERIAN FEDERAL UNIVERSITY

ИНСТИТУТ АРХИТЕКТУРЫ И ДИЗАЙНА
Кафедра «Архитектурное проектирование»

INSTITUTE OF ARCHITECTURE AND DESIGN
Department of «Architectural Design»

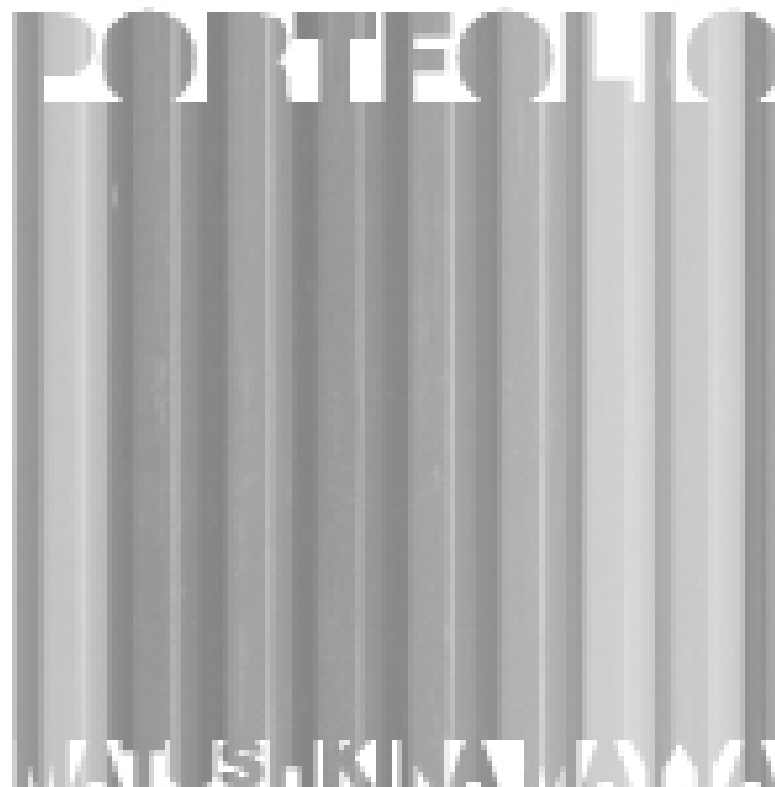



МАТУШКИНА МАЙЯ АЛЕКСЕЕВНА
Дата рождения: 07.05.1989 г.
контактный телефон: 8-(902)-914-57-31
e-mail: matushkina_2007@mail.ru

MATUSHKINA MAYYA
Date of Birth: 07.05.1989 г.
telephone number: 8-(902)-914-57-31
e-mail: matushkina_2007@mail.ru

РЕЗЮМЕ

RESUME

ОБРАЗОВАНИЕ:

- 1995 - 2002 гг. - музыкальная школа №5 (фортепиано), г. Красноярск;
- 1996- 2003 гг. - детский образовательный центр, г. Красноярск;
- 1996 - 2006 гг. - общеобразовательная школа № 32, г. Красноярск;
- 2003 - 2006 гг. - художественная школа им.Сурикова, г. Красноярск;
- 2005 - 2007 гг. - университетские подготовительные курсы по дисциплине рисунок, черчение, композиция, г. Красноярск;
- 2006 - 2007 гг. - бизнес-школа «Инопроф», курс «CAPR AutoCaD 2006, компьютерный дизайн в 3ds max 9», г. Красноярск;
- 2008 - 2013 гг. - Сибирский Федеральный Университет, Институт Архитектуры и Дизайна, специальность «архитектора», г. Красноярск;

ПРОФЕССИОНАЛЬНЫЕ НАВЫКИ:

- Ориентирована на результат и качество работы

ПРОФЕССИОНАЛЬНЫЕ НАВЫКИ И ЗНАНИЯ:

- Знание программ: Photoshop, AutoCAD, SketchUp. Illustrator, Revit Architecture, пакет программ MS Office.
- Свободно рисую от руки.
- Владею различными техниками живописи

EDUCATION:

- 1995 - 2002 music school №5 (piano), Krasnoyarsk, Russia;
- 1996 - 2003 children's educational center, Krasnoyarsk, Russia;
- 1996 - 2006 school №32, Krasnoyarsk, Russia;
- 2003 - 2006 art school of a name Suricova, Krasnoyarsk, Russia;
- 2005 - 2007 university training courses on to discipline drawing, plotting, composition, Krasnoyarsk, Russia;
- 2006 - 2007 business-school «Inoprof», course «CAPR AutoCaD 2006, computer design in 3ds max 9», Krasnoyarsk, Russia;
- 2008 - 2009 Siberian Federal University, Institute of Architecture and Design, speciality «architect», Krasnoyarsk, Russia;

PROFESSIONAL SKILLS:

- It is focused on result and quality works

PROFESSIONAL SKILLS AND KNOWLEDGE:

- Knowledge of the programs: Photoshop, AutoCAD, SketchUp. Illustrator, Revit Architecture, MS Office software package.
- Freely I draw by hand.
- I own various tekhznik of painting (gouache, a water color, a pastel).



СИБИРСК



СОДЕРЖАНИЕ

CONTENT

РИСУНОК.....	5
ЖИВОПИСЬ.....	11
ПРОЕКТИРОВАНИЕ.....	21

DRAWING.....	5
PAINTING.....	11
ARCHITECTURAL DESIGN.....	21



АКАДЕМИЧЕСКИЙ РИСУНОК

ACADEMIC DRAWING



Кафедра «РИСУНОК, ЖИВОПИСЬ И СКУЛЬПТУРА»

Преподаватели:

Мусат Борис Ильич / профессор
Абаев Юрий Хасанович / доцент
Никитина Марина Вячеславовна / доцент
Ганцов Марат Айкаевич / старший преподаватель
Фахразиев Альфир Магафурьянович / старший преподаватель
Чередова Елена Владиславовна / старший преподаватель

Department «DRAWING, PAINTING AND SCULPTURES»

Lecturers:

Musat Boris Ilyich / professor
Abaev Yuriy Khasanovich / associate professor
Nikitina Marina Vyacheslavovna / associate professor
Gantsov Marat Aykaevich / head lecturer
Fahraziev Alfir Magafuryanovich / head lecturer
Cheredova Elena Vladislavovna / head lecturer





Композиция
материалы:
карандаш, бумага

Still-life
materials:
pencil, paper

Композиция
материалы:
карандаш, бумага

Still-life
materials:
pencil, paper



Композиция
материалы:
уголь, бумага

Still-life
materials:
2 year charcoal, paper

Композиция
материалы:
уголь, бумага

Still-life
materials:
2 year charcoal, paper

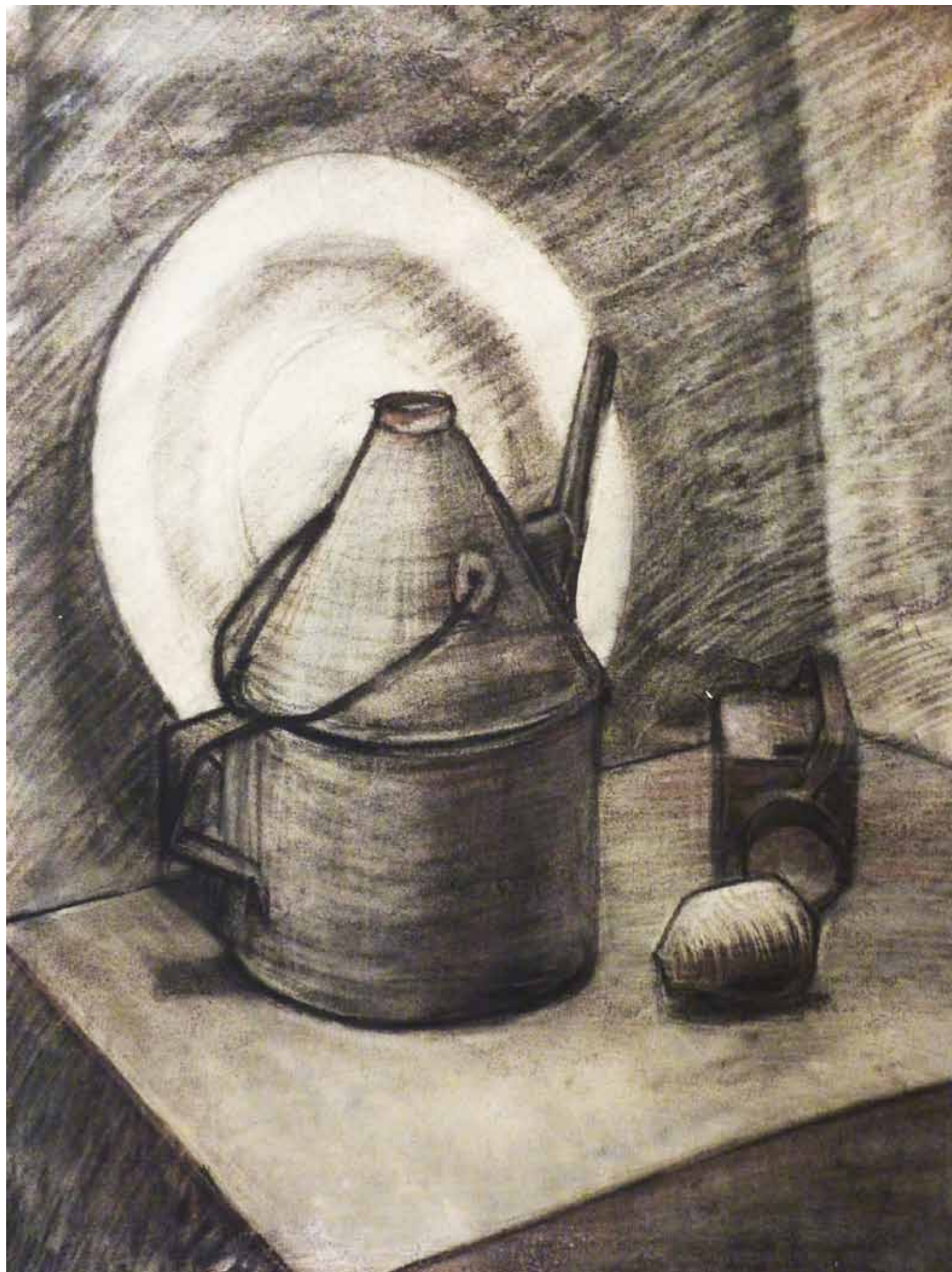





ЖИВОПИСЬ

PAINTING

Кафедра «РИСУНОК, ЖИВОПИСЬ И СКУЛЬПТУРА»

Преподаватели:

Карепов Геннадий Ефремович / профессор
Лошаков Сергей Евгеньевич / доцент
Мурина Наталья Валентиновна / доцент
Никитина Марина Вячеславовна / доцент
Яковлев Виктор Алексеевич / доцент
Ганцов Марат Айкаевич / старший преподаватель
Сердюк Оксана Богдановна / старший преподаватель
Чередова Елена Владиславовна / старший преподаватель

Department «DRAWING, PAINTING AND SCULPTURES»

Lecturers:

Karepov Gennady Efremovich / professor
Loshakov Sergey Evgenyevich / associate professor
Murina Natalya Valentinovna / associate professor
Nikitina Marina Vyacheslavovna / associate professor
Yakovlev Viktor Alekseevich / associate professor
Gantsov Marat Aykaevich / head lecturer
Serdyuk Oksana Bogdanovna / head lecturer
Cheredova Elena Vladislavovna / head lecturer



Аналитическая живопись
Натюрморт
материалы:
гуашь, бумага

Analytical painting
Still-life
materials:
gouashe, paper

Аналитическая живопись
Натюрморт
материалы:
гуашь, бумага

Analytical painting
Still-life
materials:
gouashe, paper







Аналитическая живопись
Натюрморт
материалы:
гуашь, бумага

Analytical painting
Still-life
materials:
gouashe, paper

Аналитическая живопись
Портрет
материалы:
гуашь, бумага

Analytical painting
Portrait
materials:
gouashe, paper





Натюрморт
материалы:
акварель, бумага

Still-life
materials:
water-colour, paper

Натюрморт
материалы:
акварель, бумага

Still-life
materials:
water-colour, paper





Натюрморт
материалы:
тушь, бумага

Still-life
materials:
ink, paper



Аналитическая живопись
материалы:
гуашь, бумага

Analytical painting
materials:
gouashe, paper

Аналитическая живопись
материалы:
гуашь, бумага

Analytical painting
materials:
gouashe, paper





АРХИТЕКТУРНОЕ ПРОЕКТИРОВАНИЕ

ARCHITECTURAL DESIGN

Кафедра «АРХИТЕКТУРНОЕ ПРОЕКТИРОВАНИЕ»

Преподаватели:

Слабуха Александр Васильевич / заведующий кафедрой
Матнина Татьяна Алексеевна / доцент
Дядечкин Николай Валерьевич / ассистент
Крушлинский Валерий Иванович / профессор
Панов Эдуард Михайлович / профессор
Блинников Борис Евгеньевич / доцент
Гайкова Людмила Валентиновна / доцент
Греков Николай Иванович / доцент
Ямалетдинов Сергей Федорович / доцент
Киселев Тимофей Александрович / старший преподаватель

Department «ARCHITECTURAL DESIGN»

Lecturers:

Slabukha Aleksandr Vasilyevich / head of department
Matnina Tatyana Alekseevna / associate professor
Dyadechkin Nikolay Valeryevich / assistant
Krushlinsky Valery Ivanovich / professor
Panov Eduard Mikhaylovich / professor
Blinnikov Boris Evgenyevich / associate professor
Gaikova Ludmila Valentinovna / associate professor
Grekov Nikolay Ivanovich / associate professor
Yamaletdinov Sergey Fedorovich / associate professor
Kiselev Timofey Aleksandrovich / head lecturer

ГОРОД НА 100 ТЫСЯЧ ЖИТЕЛЕЙ

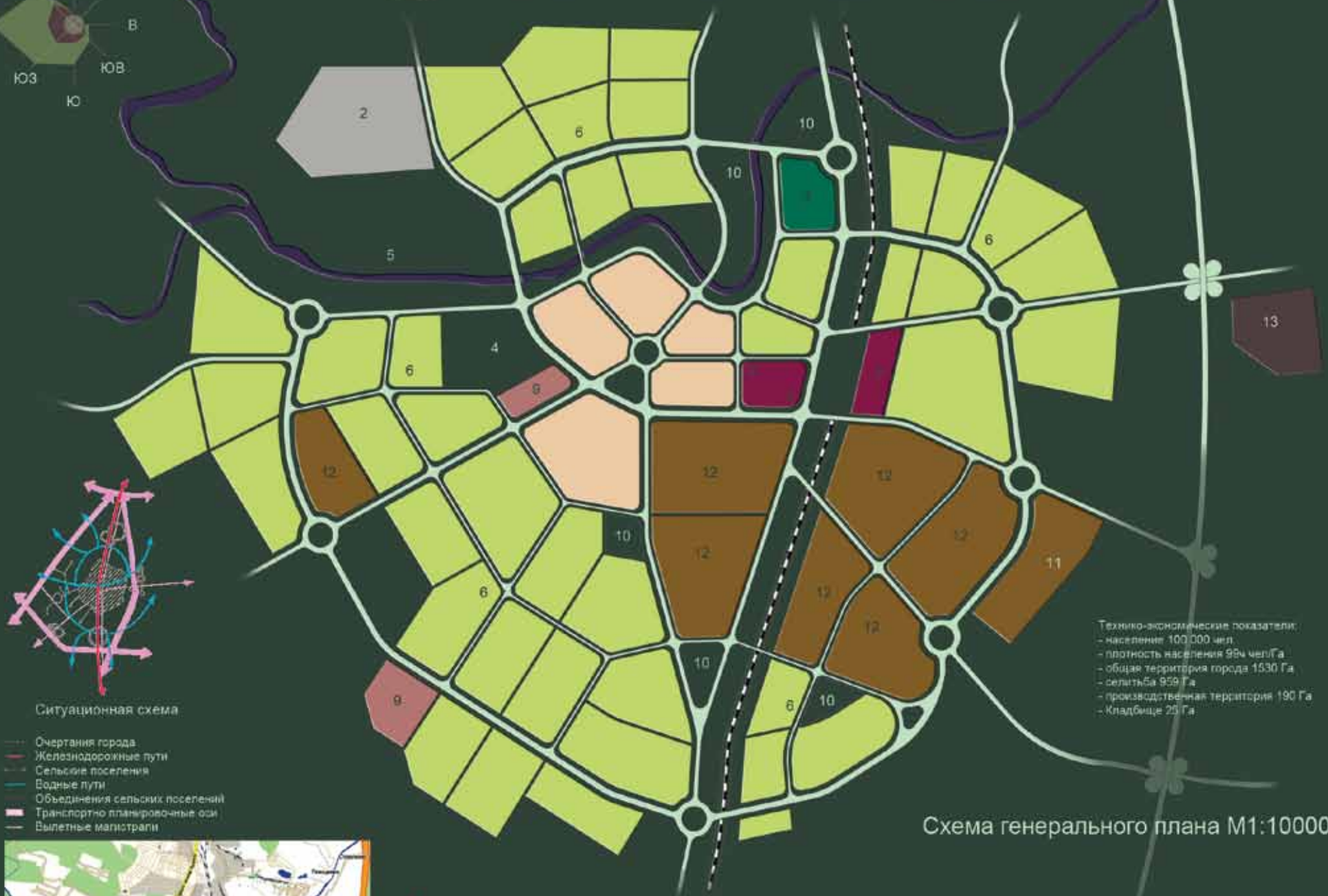

Технико-экономические показатели:
 - население 100 000 чел.
 - плотность населения 98ч чел/Га
 - общая территория города 1530 Га
 - сельхозга 959 Га
 - производственная территория 190 Га
 - кладбище 25 Га

Схема генерального плана М1:10000



- Очертания города
- Железнодорожные пути
- Сельские поселения
- Водные пути
- Объединения сельских поселений
- Транспортно-планировочные оси
- Вылетные магистрали



- Жилая застройка
- Промышленная зона
- Основной магистрали
- Парк
- Трасса
- Водные пути

- Спортивная зона
- Научно-образовательная зона
- Медицинская зона
- Малозатражная жилая застройка
- Жилая застройка средней этажности
- Промышленная зона
- Общественный центр
- Кладбище

- Экспликация:
1. Общественно-административный центр
 2. Территория образовательного комплекса
 3. Стадион
 4. Городской парк
 5. Городской пляж
 6. Районный центр
 7. Железнодорожный вокзал
 8. Гостиный комплекс
 9. Медицинский центр
 10. Районный парк
 11. Коммунально-складская зона
 12. Производственная территория
 13. Городское кладбище

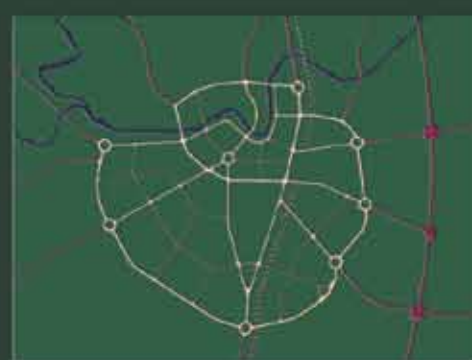

- Железнодорожные пути
- Междугородние магистрали
- Городские магистрали
- Районные магистрали



- Санитарно-защитные полосы
- Лесопарк
- Парки, набережные

Выпущено в г.г. МВГТ-11 Матушкина И.А.
 Руководитель Матушкин Т.А. Директор И.В.

Город
преподаватели:
Матнина Т.А., Дядечкин Н.В.

City
lecturers
Matnina T.A., Dyadechkin N.V.

Жилой микрорайон на 8000 жителей



Технико-экономические показатели

Площадь территории микрорайона: 297 300 м²
 Площадь застройки: 64 350 м²
 Площадь внутренних дворов: 48 230 м²
 Плотность населения: 37,25 м² на человека
 3 детских сада на 200 мест
 Общеобразовательная школа на 1000 мест

Зонирование

- Пункты бытового обслуживания
- Пешеходные дороги и бульвары
- Велосипедные дорожки
- 3-этажная застройка
- 6-этажная застройка
- 9-этажная застройка
- Высотные дома (12-16 эт.)

Развертка 1-1

Экспликация

1. Общественный торговый центр
2. Пункты бытового обслуживания
3. Общеобразовательная школа
4. Детский сад
5. Школьный стадион
7. Поликлника



Схема озеленения

- Внутридворовое озеленение
- Озеленение территории школы и детских садов
- Озеленение территории общего пользования



Схема организации движения транспорта и пешеходов

- Дорога городского значения
- Дублеры городских магистралей
- Проезды внутри микрорайона
- Подземная автопарковка
- Автобусная остановка
- Пути пешеходного движения

Генеральный план М 1:1000

Схема расположения микрорайона в системе города

- Тело города
- Центр города
- Проектируемый микрорайон



Выполнил ст.гр АФ07-11 Матушкина Майя
 Руководитель Матвеев Т.А., Далецкий Н.В.

ЦЕНТР ГОРОДА

Развертка М 1:500



Схема расположения центра в системе города

- центр города
- подцентры
- тело города

Экспликация генплана

1. административное здание
2. банк, налоговая
3. судебное учреждение
4. офисный центр
5. АТС
6. гостиница
7. торговая и выставочная галерея
8. выставочная галерея
9. большой концертный зал
10. музей
11. драматический театр
12. городская библиотека
13. дворец школьников
14. торгово-развлекательный центр
15. досуговый центр
16. ресторан
17. ночной клуб
18. спортивно-оздоровительный комплекс

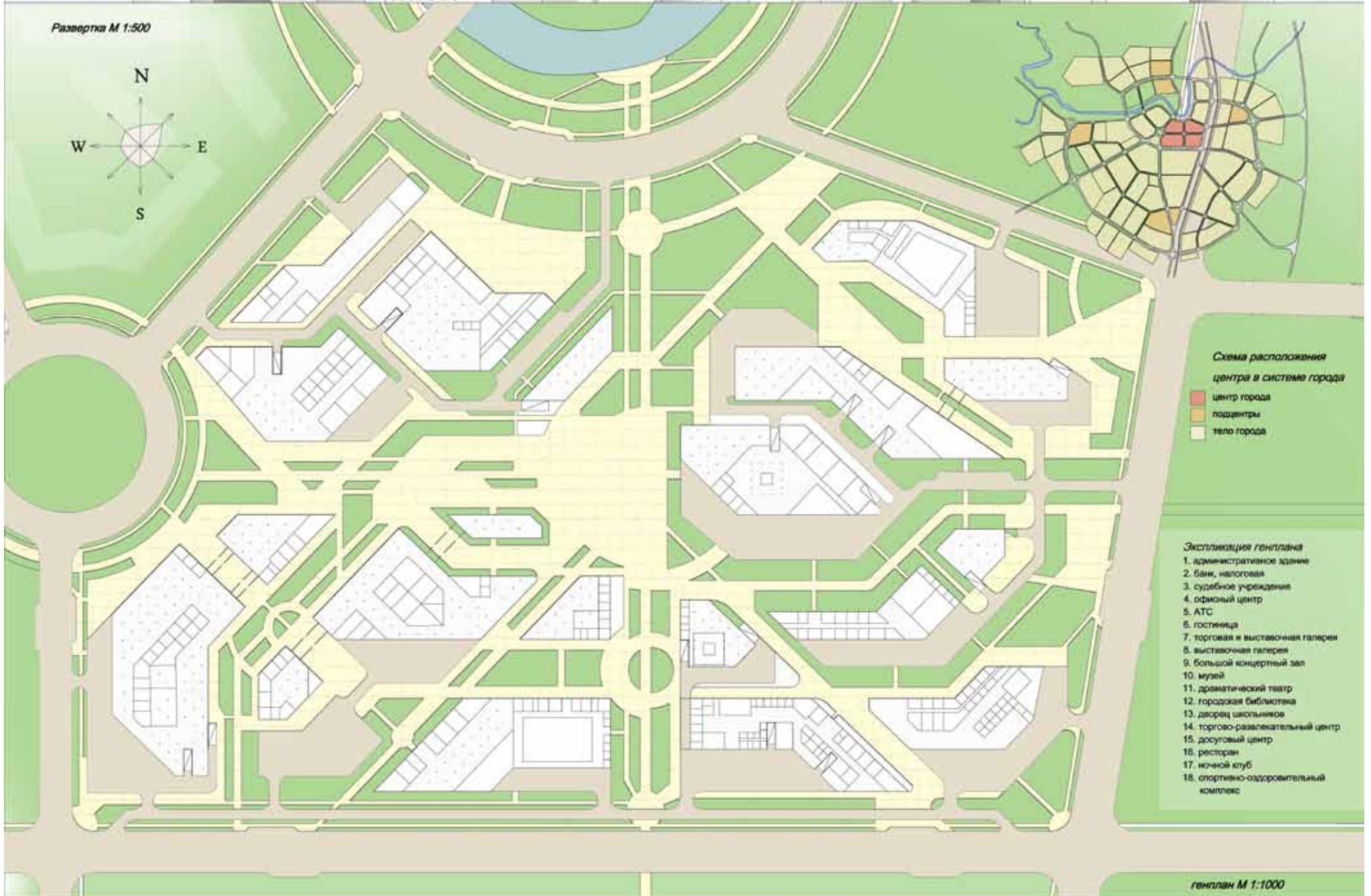
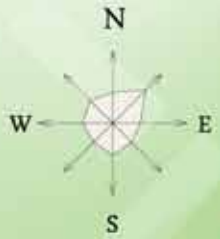
генплан М 1:1000



Схема транспортного и пешеходного движения

- дорога городского значения
- дорога районного значения
- проезды местного значения
- автобусные остановки
- надземные парковки
- подземные парковки
- пешеходное движение



Схема функционального зонирования

- административная зона
- торгово-развлекательная
- культурно-просветительская
- общественно-деловая зона
- оздоровительная зона
- гостиничный комплекс

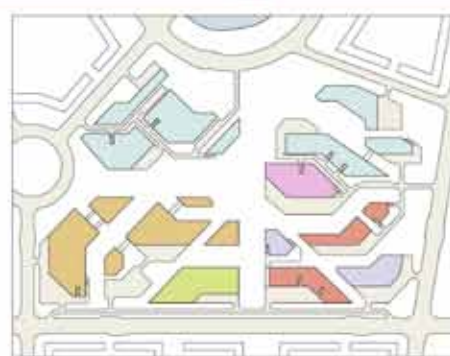

Схема озеленения

- бульвары
- газоны
- парк

Монстера в дебрях Амазонки



Схема зонирования М1:2000

- Оранжерея
- Зона детского отдыха
- Спортивная зона
- Зона активного отдыха

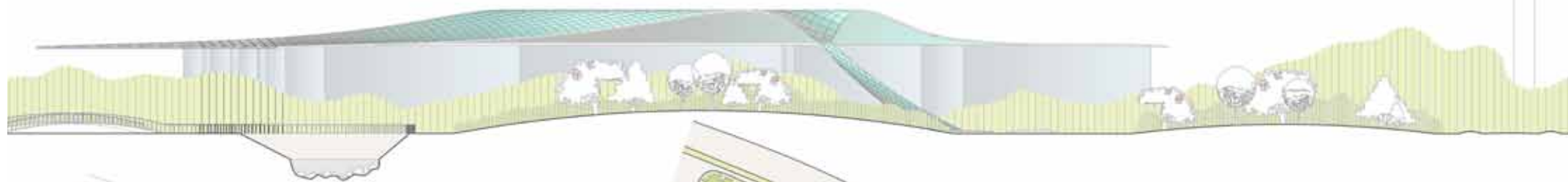

Транспортная схема М1:2000

- Автомобильная дорога
- Мосты
- Пешеходные дорожки
- Велосипедные дорожки



Экспликация

1. Вход
2. Кафе
3. Прокат велосипедов
4. Детская площадка
5. Минигольф
6. Рампа для скейтеров
7. Диспансер
8. Парковка
9. Беседка

Ген. План М



Вид 2



Вид 3



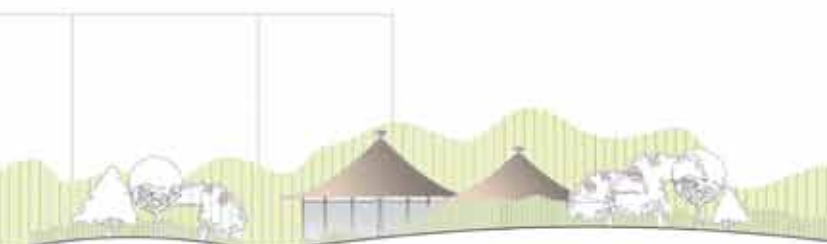

Разрез А-А М1:200



Вид 1



Ситуационный план М 1:5000



Опорный план М1:5000



Вид 4



Вид 5

Городской парк
преподаватели:
Матнина Т.А., Дядечкин Н.В.

City park
lecturers
Matnina T.A., Dyadchkin N.V.

Общеобразовательная школа на 550 учащихся



Фасад



Генплан М1:1000

1. Главная площадка
2. Автопарковка
3. Площадка начальных классов
4. Спортивный стадион
5. Площадка для подвижных игр
6. Площадка для гимнастики
7. Площадка комбинированных занятий
8. Прикольный оазис
9. Ограда
10. Сад
11. Хозяйственная площадка
12. Хозяйственное помещение



Группа учебных кабинетов 5-11 классов

- | | |
|--|---|
| 33. Учебные кабинеты универсального назначения | Помещения научной технологии |
| 34. Кабинет физики | 44. Мастерская по обработке дерева |
| 35. Кабинет биологии | 45. Мастерская по обработке металла |
| 36. Кабинет химии | 46. Разгрузка и кладовая для мастерских |
| 37. Кабинет иностранного языка | 47. Комната кулеров |
| 38. Кабинет информатики | 48. Мастерская по обработке ткани |
| 39. Кабинет черчения и рисования | Клубный блок |
| 40. Прочная аудитория | 49. Зрительный зал |
| 41. Интернет клуб | 50. Эстрада |
| 42. Библиотека с читальным залом | 51. Кладовая инвентаря |
| 43. Медиака | 52. Арт-студия |

Экспликация

Вестибюльная группа

1. Тамбур
2. Фойе
3. Гардероб
4. Тенированная комната
5. Комната уборочного инвентаря
6. Ограда

Административная группа

7. Кабинет директора
8. Канцелярия
9. Бухгалтерия
10. Касса
11. Кабинеты заместителей директора
12. Организатор внешкольной работы
13. Учительская
14. Завуч
15. Комната персонала
16. Санузел персонала

Медицинский блок

17. Кабинет врача
18. Просторная
19. Кабинет стоматолога
20. Кабинет психолога
21. Санузел

Группа начальных классов

22. Кабинет 1-го класса
23. Спальня-игровая
24. Ресурсная
25. Кабинет 2-го класса
26. Кабинет 3-го класса
27. Кабинет 4-го класса
28. Универсальный помещения для групп продленного дня

План 1 этажа М1:200

29. Комната труда, рисования и др.
30. Учительская - методический кабинет
31. Санузлы для учащихся
32. Вестибюль гардеробная

План 2 этажа М1:400



Спортивный блок

58. Спортивный зал
59. Снарядная
70. Раздевалка
71. Комната инструктора
72. Комната уборочного инвентаря

План 3 этажа М1:400



Группа помещений для творчества

53. Кабинет музыки
54. Кружковая
55. Фото-киностудия

Восточный фасад М1:200



Разрез 1-1 М1:200



Выполнил студент АВОУ Т.1 Рагушина Н.
Руководитель Гурьян Н.В., Инженер С.Ф.



Общеобразовательная школа (550 учащихся)
 преподаватели:
 Греков Н. И., Ямалетдинов С. Ф.

Comprehensive school (550 pupils)
 lecturers:
 Grekov N. I., Yamaletdinov S. F.

Жилой комплекс
 преподаватели:
 Греков Н. И., Ямалетдинов С. Ф.

The residential complex
 lecturers:
 Grekov N. I., Yamaletdinov S. F.



Интерьер Квартиры



Экспликация помещений

- 1. Прихожая 15,7 м²
- 2. Гостиная 19,1 м²
- 3. Кухня 13,2 м²
- 4. Приватная зона 11,8 м²
- 5. Кабинет 13,3 м²
- 6. Детская комната 15,5 м²
- 7. Спальня 20,5 м²
- 8. Сан узел 11,1 м²
- 9. Гостевой сан узел 5,3 м²

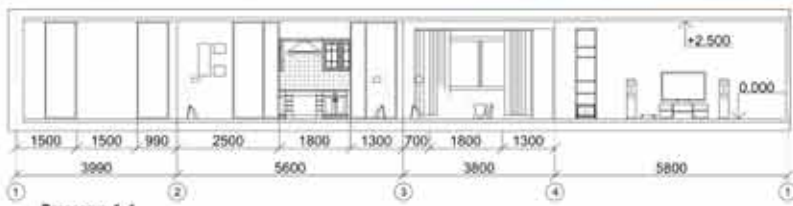

Экспликация покрытий

- Кафель
- ПВХ Плитка
- Паркет
- Ламинат
- Ковр. Покрытие

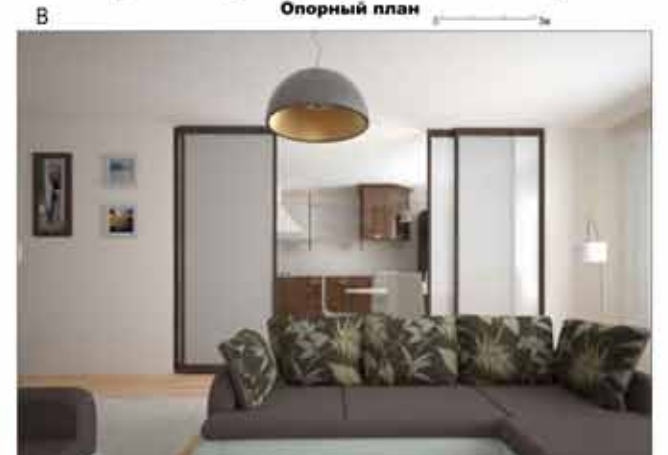
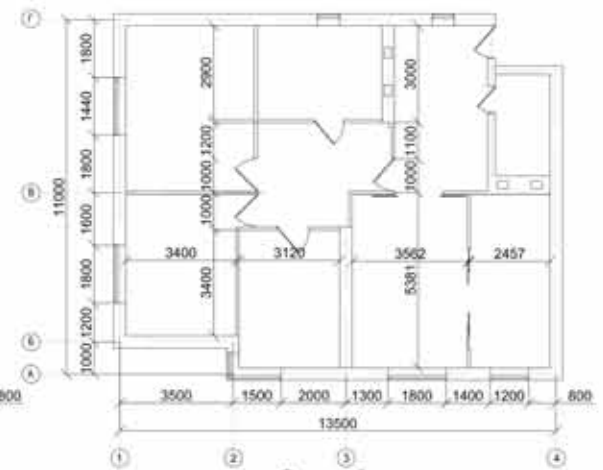
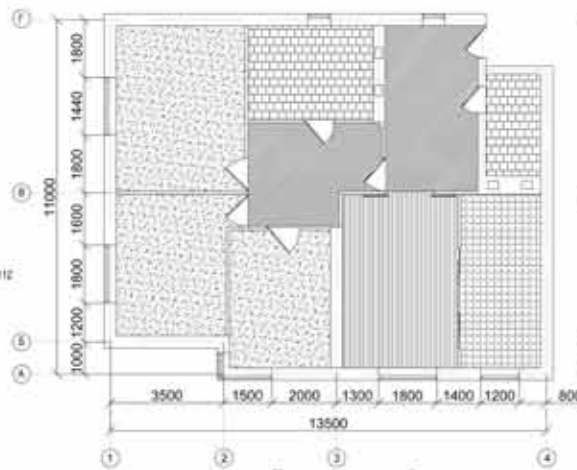
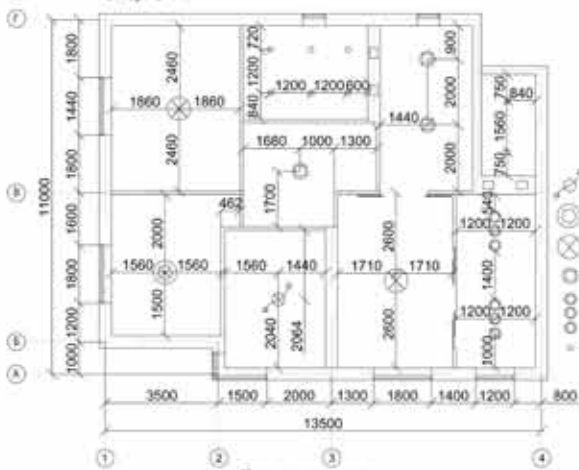

Торгово - развлекательный комплекс



Главный фасад М1:200



Генплан М1:2000



ПРОЕКТНОЕ ПРЕДЛОЖЕНИЕ ПО РЕКОНСТРУКЦИИ ИСТОРИЧЕСКИ ЗАЛОЖИВШЕЙСЯ ТЕРРИТОРИИ



Схема транспортного и пешеходного движения



- магистрали городского значения
- дороги внутрирайонного значения
- схема пешеходного движения
- стоянки парковки

Схема хронологии застройки



- конец XIX - нач XX вв
- 1930е - 1950е гг
- 1960е - 1980е гг
- 1990е - наше время

Схема функционального зонирования зданий

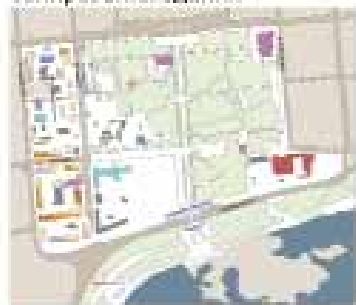

- развлекательная-досуговая
- культурно-просветительская
- административная
- общественного питания
- медицинская
- сфера торговли
- образовательная
- жилая зона
- хозяйственные помещения
- офисно-деловая



РАЗВЕРТКА М 1:400

Схема анализа озеленения



- озеленение общего пользования
- специального назначения
- ограниченного пользования

Схема градостроительного зонирования территории



- зона объектов здравоохранения
- зона городской рекреации
- делового и коммерческого назначения
- зона многоэтажной застройки
- зона жилой усадебной застройки

Схема высотности застройки

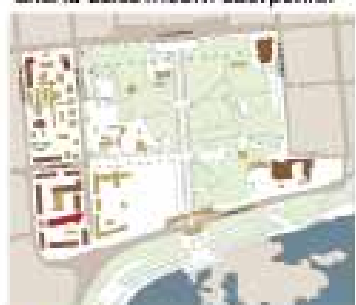

- малой этажности (1-3)
- средней этажности (4-6)
- многоэтажные здания (7-10)

ГЕНПЛАН М 1:1500

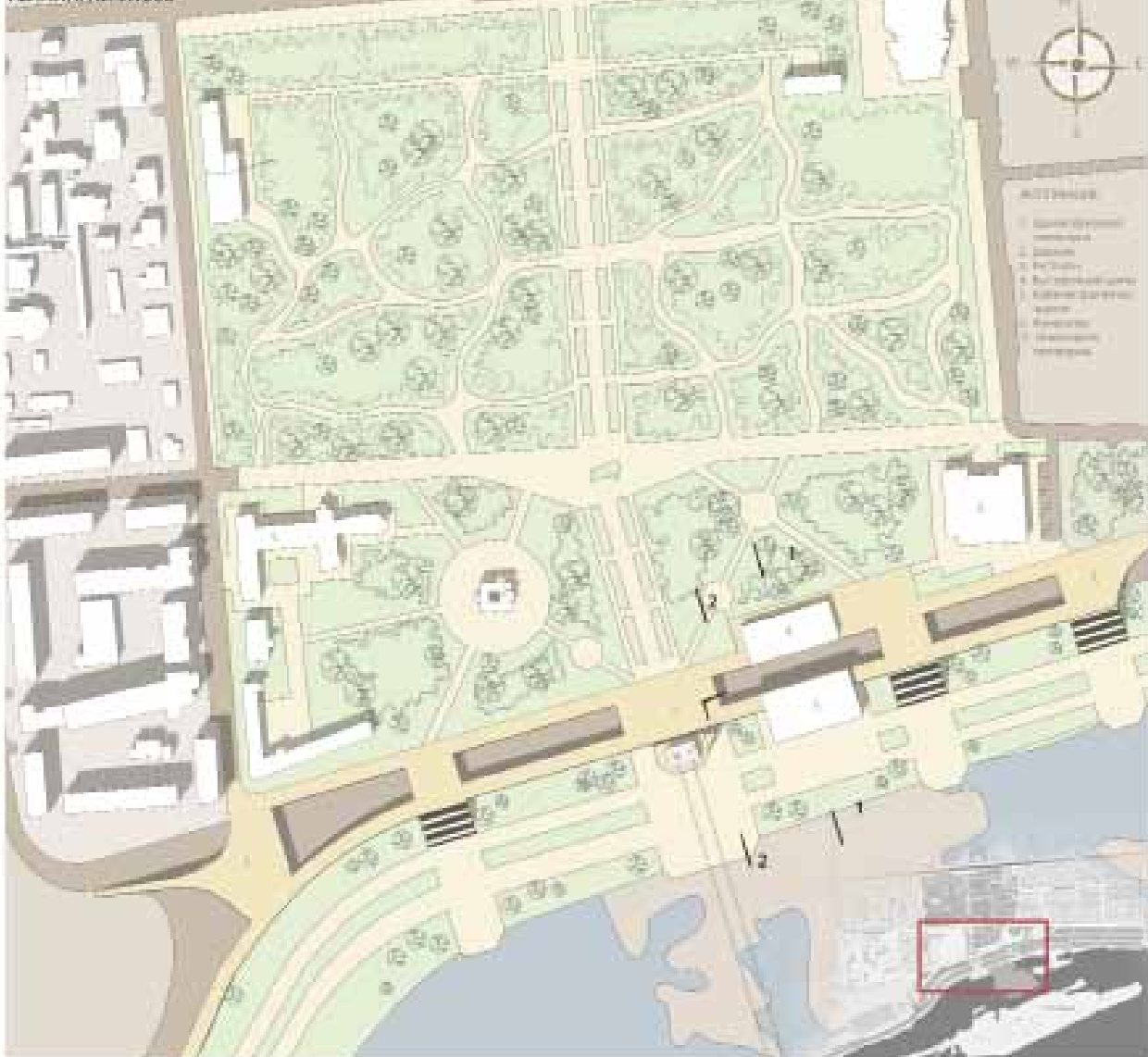

- АББРЕВИАТУРА
- 1. Объект застройки
 - 2. Объекты застройки
 - 3. Объекты застройки
 - 4. Объекты застройки
 - 5. Объекты застройки
 - 6. Объекты застройки
 - 7. Объекты застройки
 - 8. Объекты застройки
 - 9. Объекты застройки
 - 10. Объекты застройки

РАЗРЕЗ 1-1 М 1:500

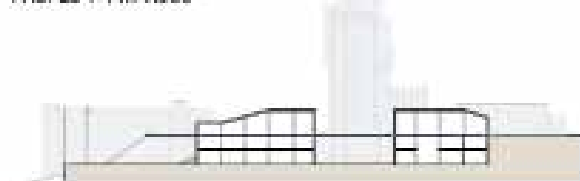

РАЗРЕЗ 2-2 М 1:500



Реконструкция городского центра

преподаватели:

Блинников Б.Е., Киселев Т.А.

Reconstruction of city center

lecturers

Blinnikov B.E., Kiselev T.A.

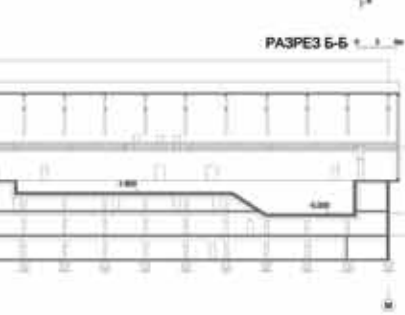
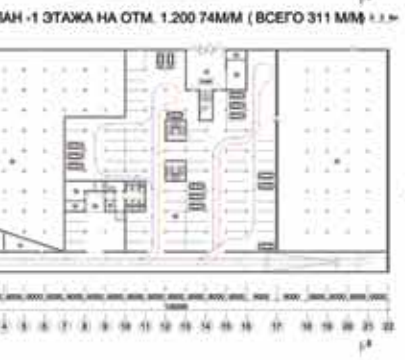
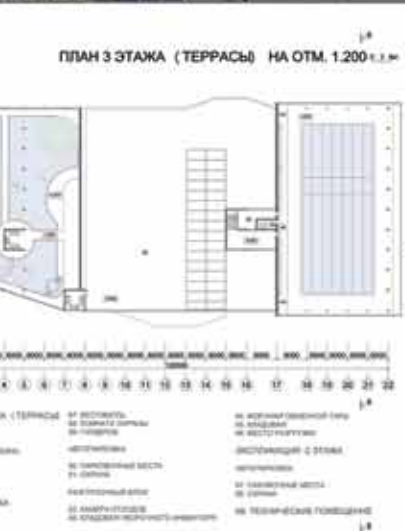

ГЛАВНЫЙ ФАСАД
БОКОВОЙ ФАСАД



ВИД А



ВИД Б



ВИД В



ВИД Г



Дипломный проект: Аквапарк в г.Красноярске
преподаватели:
Шаталов Б. Б., Кулаковский А.

Diploma project: water Park in Krasnoyarsk
lecturers:
Shatalov, B. B., Kulakovskiy A.



Тема: Портфолио
Дизайнер: Матушкина Майя Алексеевна
Редактор: Мария Павловна Куликова
Формат: 297x297
Гарнитура: Myriad Pro
Цветовой профиль: CMYK
Бумага: Мелованная
Печать: Лазерная
Подпис. в печать: 20 декабря 2012
Издатель: ФГАОУ ВПО СФУ ИАиД
660041 г. Красноярск,
пр. Свободный, 82,
E-mail: info@sfu-kras.ru
iad.sfu-kras.ru
Отпечатано: ООО «Мастерская рекламы и
дизайна» г. Красноярск,
ул. Маерчека, 53б,
E-mail: info@ramdr.ru
www.ramdr.ru
Тираж: 2 экз.

Topic: Portfolio
Designer: Matushkina Mayya
Editor: Maria Kulikova
Format: 297x297
Typeface: Myriad Pro
Color Profile: CMYK
Paper: Coated
Print: Laser
Signed to print: December 20, 2012
Publisher: FGAOU VPO SFU IAiD
660041 Krasnoyarsk,
Svobodny 82,
E-mail: info@sfu-kras.ru
iad.sfu-kras.ru
Printed by: ООО «Advertising
Workshop and design»,
Krasnoyarsk,
str. Maercheka, 53b,
E-mail: info@ramdr.ru
www.ramdr.ru
Edition: 2 copies

