

# Portfolio



Siberian Federal University  
Institute of Architecture and Design  
Department of Architectural Design

Сибирский Федеральный университет  
Институт Архитектуры и Дизайна  
Кафедра архитектурного проектирования

## PORTFOLIO

TIMOFEEVA FEDORA AVDEEVNA

## ПОРТФОЛИО

ТИМОФЕЕВА ФЕДОРА АВДЕЕВНА



## TIMOFEEVA FEDORA AVDEEVNA

**DATE OF BIRTH:** 24 SEPTEMBER 1990

**EDUCATION:**

1997 - 2007 - High School №1 named V.G.Korolenko,  
Amga, Yakutia

2003 - 2006 - Children's School of Architecture and Design Studio,  
Yakutsk, Russia

2007 - 2013 - Siberian Federal University,  
Institute of Architecture and Design,  
speciality Architecture, Krasnoyarsk, Russia

**PROFESSIONAL KNOWLEDGE OF THE PROGRAMS:**

Photoshop, AutoCAD, InDesign, Sketchup, 3D Max, Word

**ADDITIONAL SKILLS:**

Free drawing pencil, ownership of various painting techniques,  
layout of any complexity.  
Knowledge of written and spoken English

**CONTACT INFORMATION**

Krasnoyarsk city, Russia 660041

E-mail: doro4ka\_ti@mail.ru

Phone: 89136878928

## ТИМОФЕЕВА ФЕДОРА АВДЕЕВНА

**ДАТА РОЖДЕНИЯ:** 24 сентября 1990 года

**ОБРАЗОВАНИЕ:**

1997 - 2007 гг. - Амгинская средняя общеобразовательная  
школа №1 им. В.Г.Короленко

2003 - 2006 гг. - Детская школа студия Архитектуры и  
Дизайна при СА РС(Я)

2007 - 2013 гг. - сибирский Федеральный университет,  
Институт архитектуры и дизайна, специальность -  
архитектура

**ЗНАНИЕ ПРОФЕССИОНАЛЬНЫХ ПРОГРАММ:**

Photoshop, AutoCAD, InDesign, Sketchup, 3D Max, Word

**ДОПОЛНИТЕЛЬНЫЕ НАВЫКИ:**

Свободный рисунок от руки, владение различными  
техниками живописи, макетирование любой сложности.  
Знание письменного и разговорного английского языка

**КОНТАКТНАЯ ИНФОРМАЦИЯ:**

г.Красноярск, Россия 660041

E-mail: doro4ka\_ti@mail.ru

Телефон: сотовый 89136878928



**CONTENTS:**

**СОДЕРЖАНИЕ:**

ACADEMIC PAINTING

10-11

АКАДЕМИЧЕСКАЯ ЖИВОПИСЬ

10-11

ARCHITECTURAL DESIGN:

18-41

АРХИТЕКТУРНОЕ ПРОЕКТИРОВАНИЕ:

18-41

DIPLOMA PROJECT

42

ДИПЛОМНЫЙ ПРОЕКТ

42





## ACADEMIC PAINTING

DEPARTMENT  
«DRAWING, PAINTING AND SCULPTURE»

TEACHERS:  
KAREPOV G - PROFESSOR  
YAKOVLEV V - ASSOCIATE PROFESSOR  
MURINA N - ASSOCIATE PROFESSOR  
NIKITINA M - ASSOCIATE PROFESSOR  
SERDYUK O - HEAD LECTURER.

## АКАДЕМИЧЕСКАЯ ЖИВОПИСЬ

КАФЕДРА  
«РИСУНКА, ЖИВОПИСИ И СКУЛЬПТУРЫ»

ПРЕПОДАВАТЕЛИ:  
КАРЕПОВ ГЕННАДИЙ ЕФРЕМОВИЧ - ПРОФЕССОР  
ЯКОВЛЕВ ВИКТОР АЛЕКСЕЕВИЧ - ДОЦЕНТ  
МУРИНА НАТАЛЬЯ ВАЛЕНТИНОВНА - ДОЦЕНТ  
НИКИТИНА МАРИНА ВЯЧЕСЛАВОВНА - ДОЦЕНТ  
СЕРДЮК ОКСАНА БОГДАНОВНА - СТ. ПРЕПОДАВАТЕЛЬ





Натюрморт в стиле Сезанна. 2009 г.  
Sezann still life. 2009

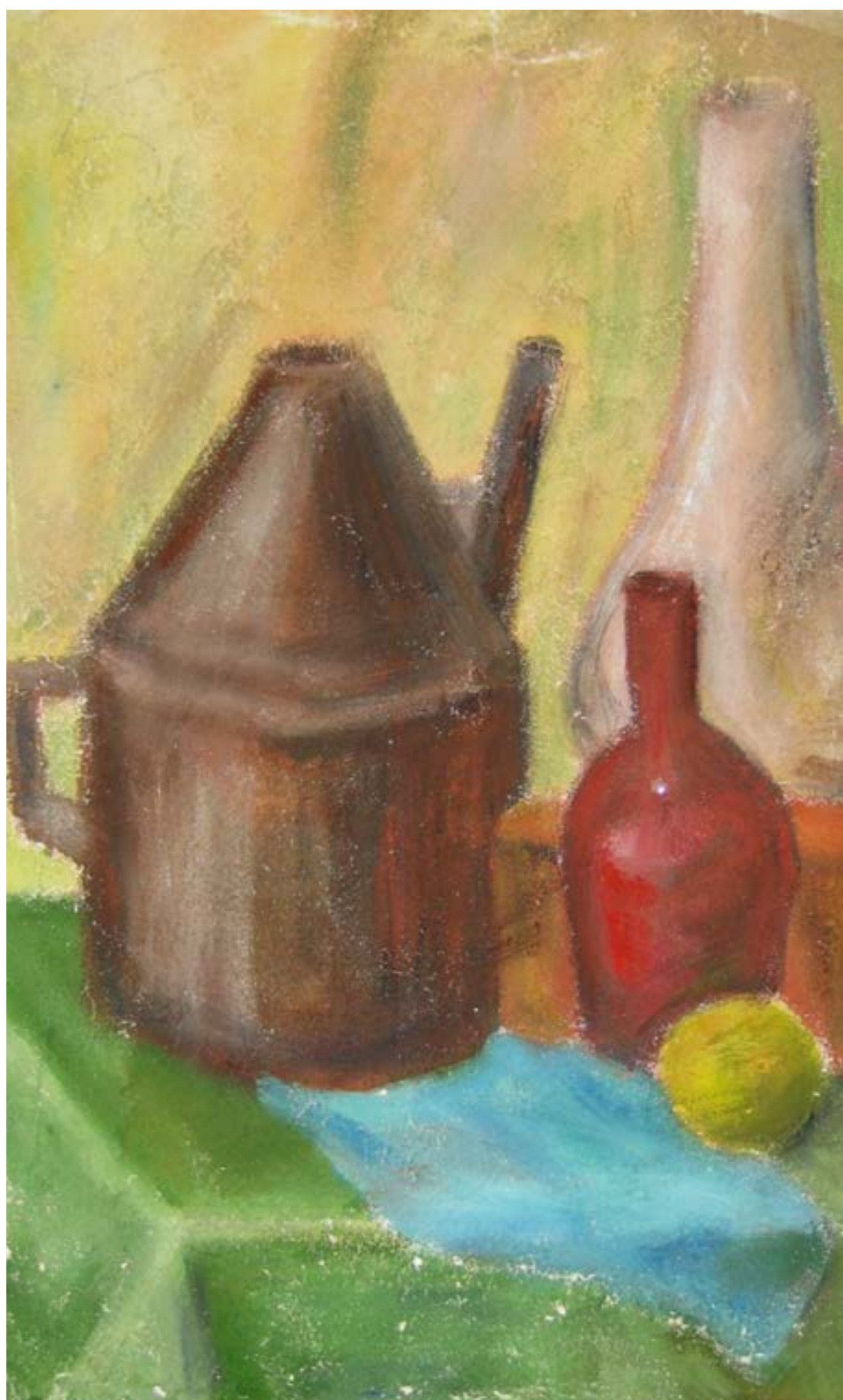

Натюрморт. 2009 г.  
Still life. 2009 г.



Натюрморт в стиле кубизма. 2009 г.  
Cubist still life. 2009



Натюрморт в авангардном стиле. 2009 г.  
Still life in the avant-garde style. 2009

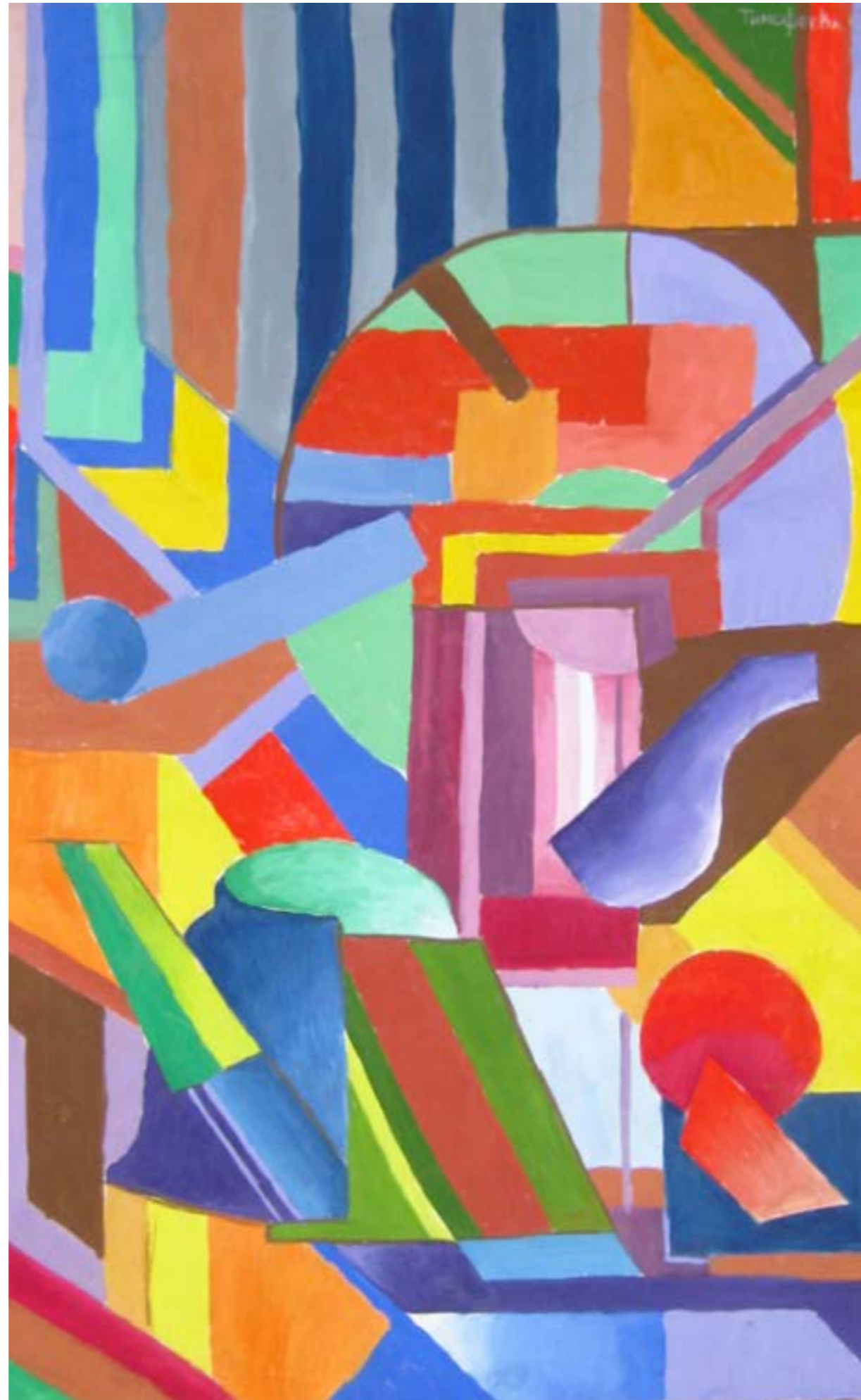

Портрет в египетском стиле. 2009 г.  
Portrait of an Egyptian-style. 2009





Маска мастера. Макет. 2009 г.  
Master mask. Layout 2009 г.



Интерьер. 2009 г.  
Interior. 2009 г.

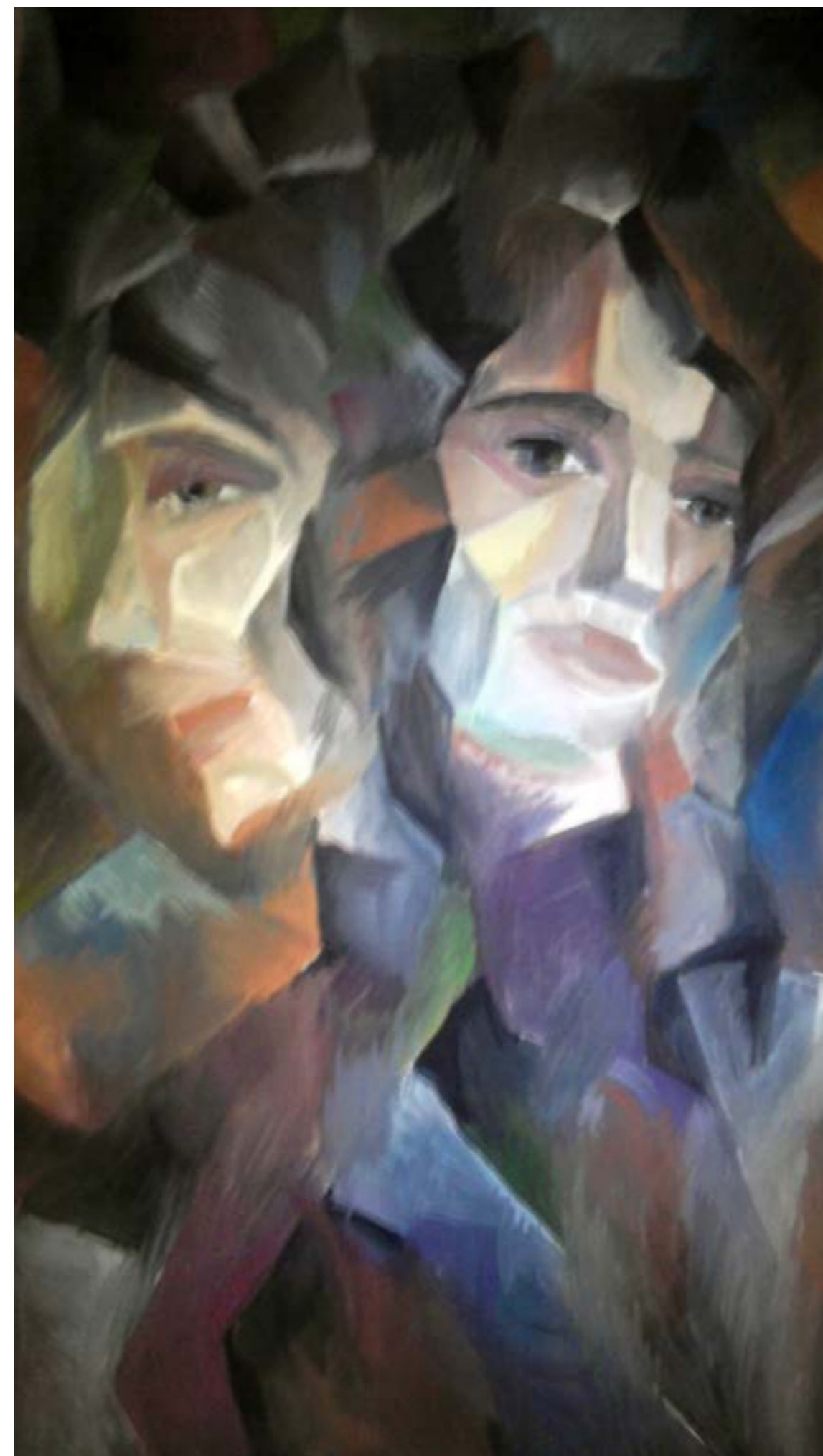

Портрет в стиле кубизма. 2009 г.  
Cubist portrait. 2009





## ARCHITECTURAL DESIGNING

## АРХИТЕКТУРНОЕ ПРОЕКТИРОВАНИЕ

DEPARTMENT  
«ARCHITECTURAL DESIGN»

КАФЕДРА  
«АРХИТЕКТУРНОЕ ПРОЕКТИРОВАНИЕ»

TEACHERS:  
BATALOVA N - THE ASSISTANT PROFESSOR  
BLYANKINSTEIN O - THE ASSISTANT PROFESSOR  
GREEKOV N - ASSISTANT PROFESSOR  
PANOV E - PROFESSOR  
BLINNIKOV B - ASSISTANT PROFESSOR  
MATNINA T - ASSISTANT PROFESSOR  
KISELEV T - HEAD LECTURER  
YAMALETDINOV S - ASSISTANT PROFESSOR  
DYADECHKIN H - ASSISTANT

ПРЕПОДАВАТЕЛИ:  
БАТАЛОВА НАТАЛЬЯ СТЕПАНОВНА / ДОЦЕНТ  
БЛЯНКИНШТЕЙН ОЛЬГА НИКОЛАВЕНА / ДОЦЕНТ  
ГРЕКОВ НИКОЛАЙ ИВАНОВИЧ / ДОЦЕНТ  
ПАНОВ ЭДУАРД МИХАЙЛОВИЧ / ПРОФФЕСОР  
БЛИННИКОВ БОРИС ЕВГЕНЬЕВИЧ / ДОЦЕНТ  
МАТНИНА ТАТЬЯНА АЛЕКСЕЕВНА / ДОЦЕНТ  
КИСЕЛЕВ ТИМОФЕЙ АЛЕКСАНДРОВИЧ / СТАРШИЙ  
ПРЕПОДАВАТЕЛЬ  
ЯМАЛЕТДИНОВ СЕРГЕЙ ФЕДОРОВИЧ / СТАРШИЙ  
ПРЕПОДАВАТЕЛЬ  
ДЯДЕЧКИН НИКОЛАЙ ВАЛЕРЬЕВИЧ / АССИСТЕНТ





**HOTEL ГОСТИНИЦА**

TEACHERS:  
NOVICHKOVA M.V., ZUKOV E.F.

ПРЕПОДАВАТЕЛИ:  
НОВИЧКОВА М.В., ЗЫКОВ Е.А.

HOTEL (HOTEL) - A STRUCTURE THAT IS USED PRIMARILY FOR BUSINESS ACTIVITIES RELATED TO THE PROVISION OF PUBLIC SERVICES ACCOMMODATION (RESIDENCE) IN A PLACE WITH THE NECESSARY QUANTITY OF FURNITURE, WHICH IS PROVIDED BY ONE OR MORE OF HOTEL SERVICES

ГОСТИНИЦА (ГОСТИНИЧНЫЙ КОМПЛЕКС) — СООРУЖЕНИЕ, ИСПОЛЬЗУЕМОЕ ПРЕЖДЕ ВСЕГО ДЛЯ ПРЕДПРИНИМАТЕЛЬСКОЙ ДЕЯТЕЛЬНОСТИ, СВЯЗАННОЙ С ПРЕДОСТАВЛЕНИЕМ НАСЕЛЕНИЮ УСЛУГ РАЗМЕЩЕНИЯ (ПРОЖИВАНИЯ) В ПОМЕЩЕНИЯХ, ОСНАЩЕННЫХ НЕОБХОДИМЫМ КОЛИЧЕСТВОМ МЕБЕЛИ, В КОТОРОМ ПРЕДОСТАВЛЯЕТСЯ ОДНА ИЛИ НЕСКОЛЬКО ГОСТИНИЧНЫХ УСЛУГ





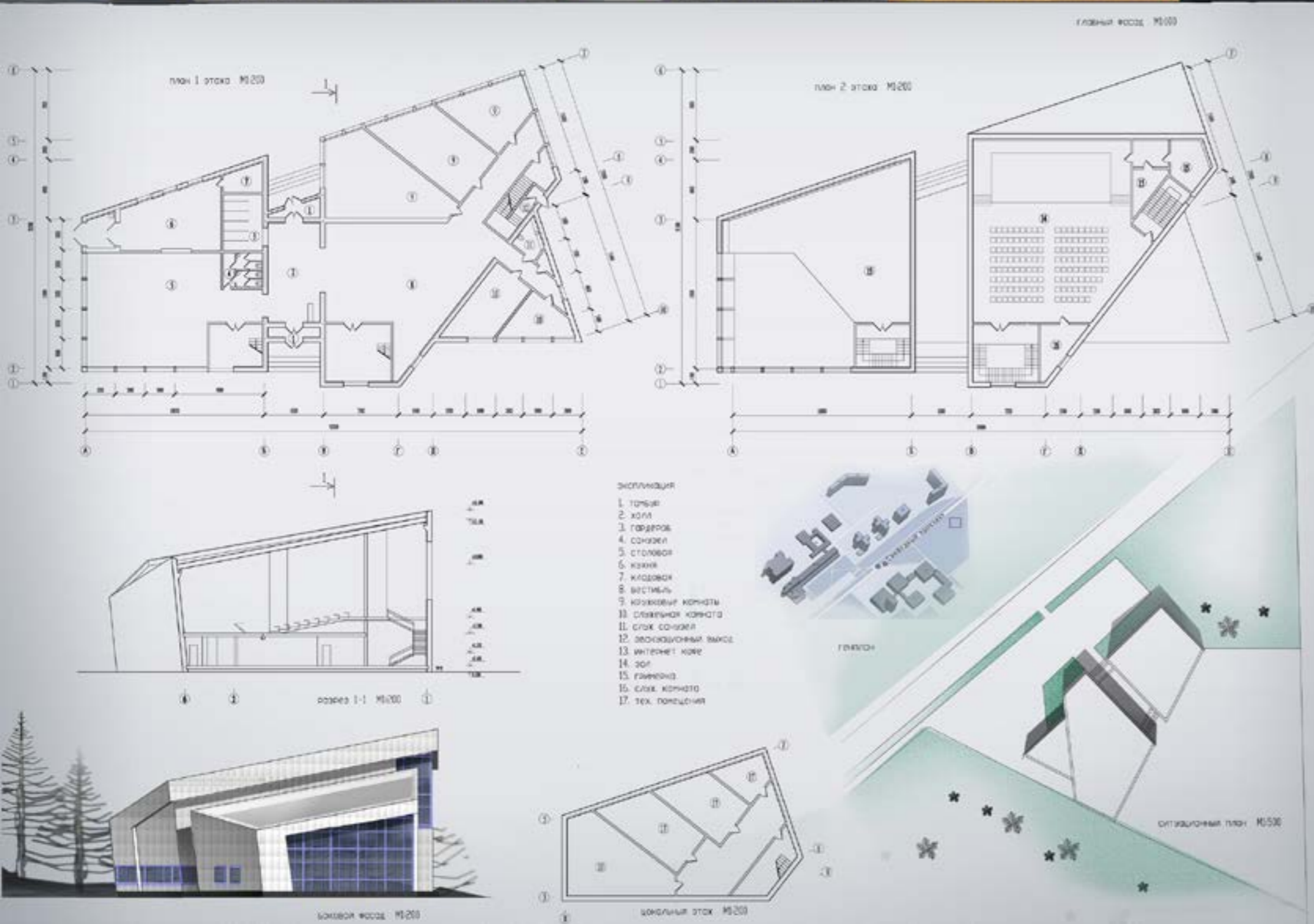

**CLUB КЛУБ**

TEACHERS:  
BATALOVA N, GREEKOV N

ПРЕПОДОВАТЕЛИ:  
БАТАЛОВА Н.С., ГРЕКОВ Н.И.

LEISURE CENTER OR CLUB IS A PUBLIC BUILDING, DESIGNED FOR GROUP ACTIVITIES ACCORDING TO INTERESTS, AS WELL AS FOR CONDUCTING CULTURAL AND RECREATIONAL ACTIVITIES, SUCH AS VARIOUS CONCERTS, PERFORMANCES AND STAGE SHOWS, EXHIBITIONS, ETC. THEREFORE, THE LEISURE CLUB IS A CENTER OF ATTRACTION OF THE DISTRICT AND SHOULD BE OF A BRIGHT AND RECOGNIZABLE APPEARANCE AND DESIGN.

ДОСУГОВЫЙ КЛУБ ЭТО ОБЩЕСТВЕННОЕ ЗДАНИЕ, ПРЕДНАЗНАЧЕННОЕ ДЛЯ ГРУППОВЫХ ЗАНЯТИЙ ПО ИНТЕРЕСАМ, РАЗНОЙ НАПРАВЛЕННОСТИ, А ТАК ЖЕ ДЛЯ ПРОВЕДЕНИЯ, КУЛЬТУРНО-РАЗВЛЕКАТЕЛЬНЫХ МЕРОПРИЯТИЙ: КОНЦЕРТОВ, ТЕАТРАЛИЗОВАННЫХ ПРЕДСТАВЛЕНИЙ, ВЫСТАВОК. ПОЭТОМУ ДОСУГОВЫЙ КЛУБ ЯВЛЯЕТСЯ ЦЕНТРОМ ПРИТЯЖЕНИЯ РАЙОННОГО ЗНАЧЕНИЯ И ДОЛЖЕН ИМЕТЬ ЯРКИЙ, ЗАПОМИНАЮЩЕЙСЯ ОБЛИК.





KINDERGARTEN ДЕТСКИЙ САД

TEACHERS:  
NOVICHKOVA M.V., ZYKOV E.F.

ПРЕПОДОВАТЕЛИ:  
НОВИЧКОВА М.В., ЗЫКОВ Е.А.

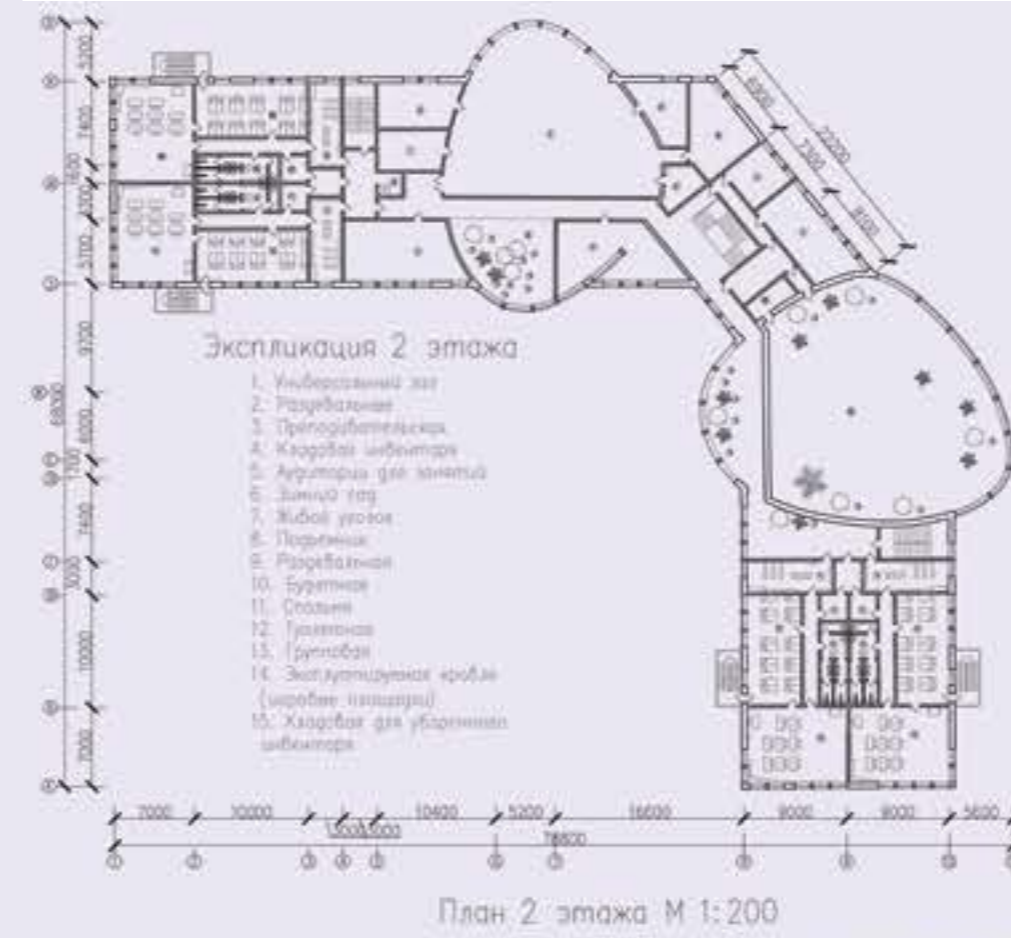
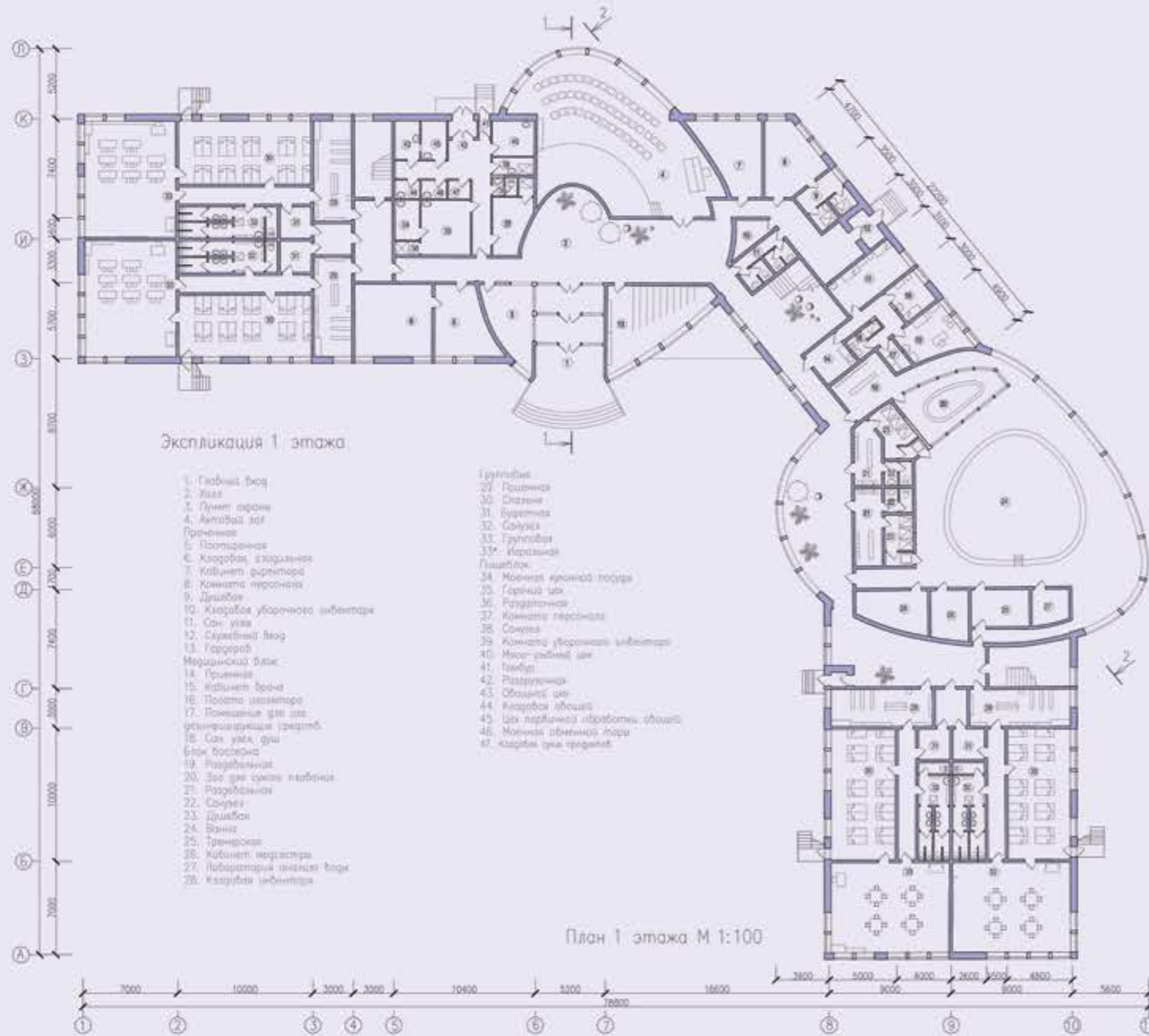

Ситуационный план





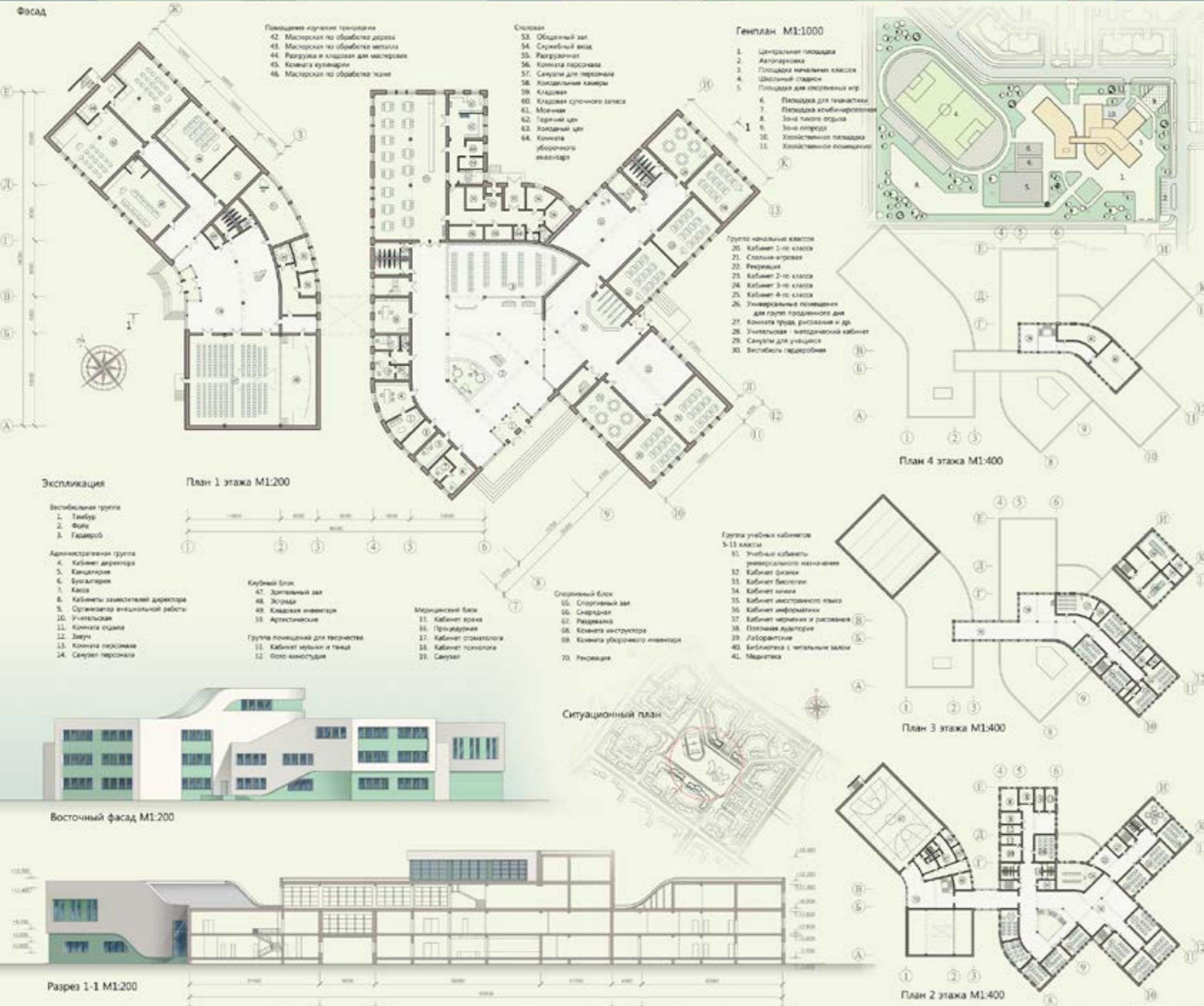

## SECONDARY SCHOOL

TEACHERS:  
YAMALETDINOV S, GREEKOV N

SECONDARY SCHOOL IS DESIGNED FOR 550 PUPILS. THE BUILDING HAS 3 FLOORS. PRIMARY SCHOOL CLASSROOMS, ADMINISTRATION, SCHOOL GYM, THE UNIT OF CLASSROOMS FOR CRAFT AND CANTEN ARE LOCATED ON THE FIRST FLOOR. A CONVENIENT AUDITORIUM IS ALSO LOCATED ON THE FIRST FLOOR OF THE SCHOOL BUILDING. A LIBRARY WITH READING ROOM IS ON THE SECOND FLOOR. THE THIRD FLOOR OF THE BUILDING IS OCCUPIED BY THE CLASSROOMS OF SECONDARY AND HIGH SCHOOL.

## ОБЩЕОБРАЗОВАТЕЛЬНАЯ ШКОЛА

ПРЕПОДАВАТЕЛИ:  
ЯМАЛЕТДИНОВ С.Ф., ГРЕКОВ Н.И.

ОБЩЕОБРАЗОВАТЕЛЬНАЯ ШКОЛА РАССЧИТАНА НА 550 УЧАЩИХСЯ. ЗДАНИЕ ШКОЛЫ РАСПОЛАГАЕТСЯ НА 3-Х ЭТАЖАХ. НА ПЕРВОМ ЭТАЖЕ РАЗМЕЩАЮТСЯ КЛАССЫ НАЧАЛЬНОЙ ШКОЛЫ, АДМИНИСТРАЦИЯ, БЛОК СПОРТИВНОГО ЗАЛА, БЛОК КАБИНЕТОВ ТРУДА И БЛОК СТОЛОВОЙ. ЧАСТЬ ПЛОЩАДИ ПЕРВОГО ЭТАЖА ЗАНИМАЕТ КОМФОРТАБЕЛЬНЫЙ АКТОВЫЙ ЗАЛ. БИБЛИОТЕКА С ЧИТАЛЬНЫМ ЗАЛОМ РАСПОЛАГАЕТСЯ НА ВТОРОМ ЭТАЖЕ. ТРЕТИЙ ЭТАЖ ЗДАНИЯ ЗАНИМАЮТ КЛАССЫ ДЛЯ СРЕДНЕЙ И СТАРШЕЙ ШКОЛЫ.





RESIDENTIAL COMPLEX WITH SERVICE

ЖИЛОЙ КОМПЛЕКС С ОБСЛУЖИВАНИЕМ НА ПЕРВОМ ЭТАЖЕ

TEACHERS:  
YAMALETDINOV S, GREEKOV N

ПРЕПОДОВАТЕЛИ:  
ЯМАЛЕТДИНОВ С.Ф., ГРЕКОВ Н.И.

THIS RESIDENTIAL COMPLEX IS LOCATED AT ONE OF THE PROSPECTING AREAS OF OUR CITY. THE SITE PROVIDES A FINE VIEW OF POKROVSKAYA MOUNTAIN AND THE RIVER KACHA. MY RESIDENTIAL COMPLEX CONSISTS OF TWO HIGH-RISE BUILDINGS THAT ARE ARRANGED IN INVERSED MANNER. EACH OF WHICH HAS THREE SECTIONS THAT ARE RAISED AT TWO-STORIED STYLOBATE WHERE THE COMPLEX MAINTENANCE IS LOCATED.

ЖИЛОЙ КОМПЛЕКС РАСПОЛОЖЕН НА ОДНОМ ИЗ НАШИХ ПЕРСПЕКТИВНЫХ УЧАСТКОВ ГОРОДА. ДАННОЕ МЕСТО ОБЕСПЕЧИВАЕТ ПРЕКРАСТНОЙ ВИД НА ПОКРОВСКУЮ ГОРУ И НАБЕРЕЖНУЮ РЕКИ КАЧИ. МОЙ ЖИЛОЙ КОМПЛЕКС ПРЕДСТАВЛЯЕТ СОБОЙ ДВЕ РАСПОЛОЖИВШИХСЯ ЗЕРКАЛЬНО ДРУГ К ДРУГУ МНОГОЭТАЖКИ, КАЖДАЯ ИЗ НИХ ПРЕДСТАВЛЯЕТ СОБОЙ ТРИ СЕКЦИИ ВОЗВЫШАЮЩИХСЯ НА ДВУХ ЭТАЖНОМ СТИЛОБАТЕ, ГДЕ НАХОДИТСЯ ОБСЛУЖИВАНИЕ КОМПЛЕКСА.





**ПОСЕЛОК НА 2500 ЖИТЕЛЕЙ**

ПРЕПОДАВАТЕЛИ:  
МАТНИНА Т.В., ДЯДЕЧКИН Н.В.

**THE SETTLEMENT ON 2500 INHABITANTS**

TEACHERS:  
MATNINA T.V., DYADECHKIN N.V.



**PROJECT PARK**    **ПРОЕКТ ПАРКА**

TEACHERS:  
МАТНИНА Т.В., ДЯДЕЧКИН Н.В.

ПРЕПОДАВАТЕЛИ:  
МАТНИНА Т.В., ДЯДЕЧКИН Н.В.



- ЭКСПЛИКАЦИЯ**
- Главный вход
  - Скейтпарк
  - Минигольф
  - Летнее кафе
  - Киссои
  - Детская площадка
  - Цветочный остров
  - Уединенные беседки
  - Фонтан
  - Техническая площадка



### технико-экономические показатели

площадь территории микрорайона: 288 380 м<sup>2</sup>  
площадь застройки: 42 350 м<sup>2</sup>  
площадь внутренних дворов: 43 780 м<sup>2</sup>  
плотность населения: 38,3 м<sup>2</sup> на человека  
детский сад на 200 мест  
школа со спортивным ядром на 1000 мест

### Зонирование

- Здания бытового обслуживания
- Жилые комплексы и дома
- Блокированные коттеджи
- Территории общественного пользования
- Пешеходные дороги и бульвары
- Велодорожка
- Проезды

### Экспликация к генеральному плану

- Церковь
- Здание общеобразовательной школы
- Пришкольный спорткомплекс
- Стадион
- Детский сад
- Пункты бытового обслуживания
- Парково-рекреационная зона внутри микрорайона
- Благоустроенная набережная

### Развертка А-А М 1:750

### Схема озеленения микрорайона

- озеленение территории общественного пользования
- внутридворовая территория
- озеленение территории при школах и детских садах

### Схема организации движения транспорта и пешехода

- ленинградское шоссе
- дорога городского значения
- дублер городских магистралей
- проезды внутри микрорайона
- основные пешеходные движения
- подземная парковка

### Схема расположения микрорайона в системе города

- тело города
- центр города и подцентры
- исторический центр
- проектируемый микрорайон

### ГЕНПЛАН М 1:1000

### THE INHABITED МИКРОРАЙОН

TEACHERS:  
MATNINA T., DYADICHKIN N

ПРЕПОДАВАТЕЛИ:  
МАТНИНА Т.В., ДЯДЕЧКИН Н.В.

THE COMMUNITY WAS CHOSEN FROM THE «CITY» PROJECT. IT IS DESIGNED FOR 7,000 PEOPLE AND LOCATED ON THE RIVERSIDE. SCHOOL, KINDERGARTEN, CHURCH, SHOPPING CENTER, POLICLINIC AND SHOPS ARE AVAILABLE IN THAT MICRODISTRICT. ALL YARDS ARE PROVIDED UNDERGROUND

МИКРОРАЙОН ВЫБРАН ИЗ ПРОЕКТА «ГОРОД». МИКРОРАЙОН РАССЧИТАН НА 7000 ЖИТЕЛЕЙ. НАХОДИТСЯ НАБЕРЕГУ РЕКИ. В МИКРОРАЙОНЕ ИМЕЮТСЯ: ШКОЛА, ДЕТСКИЙ САД, ЦЕРКОВЬ, ТОРГОВЫЙ ЦЕНТР, ПОЛИКЛИНИКА И МАГАЗИНЫ. ВО ВСЕХ ДВОРАХ ПРЕДУСМОТРЕНА ПОДЗЕМНАЯ АВТОПАРКОВКА.

### азвертка В-В М 1:500

Выполнил: ст.гр. А807-11 Тимосева Ф.А.  
Руководители: Матнина Т.А., Дядечкин Н.В.



CITY CENTER ЦЕНТР ГОРОДА

TEACHERS:  
MATNINA T, DYADICHKIN N

ПРЕПОДАВАТЕЛИ:  
МАТНИНА Т.В., ДЯДЕЧКИН Н.В.

THE DOWNTOWN IS BORROWED FROM THE PROJECT «CITY OF 100 000 INHABITANTS.» THE TERRITORY OF THE CENTER REPRESENTS ADMINISTRATIVE AND PUBLIC AREAS WITH BUILDINGS OF A MUSEUM, LIBRARY, DANCE PALACE; TRADE AND SHOPPING AREAS. PUBLIC CENTER IS COMPLETELY MADE PEDESTRIAN AND HAS NO RESIDENTIAL BUILDINGS. UNDERGROUND PARKINGS UNDER EACH OBJECT OF THE CENTER ARE PROVIDED. EACH OBJECT OF THE CENTER ARE

ЦЕНТР ГОРОДА ВЗЯТ ИЗ ПРОЕКТА «ГОРОД НА 100 000 ЖИТЕЛЕЙ». ТЕРРИТОРИЯ ЦЕНТРА ПРЕДСТАВЛЯЕТ СОБОЙ АДМИНИСТРАТИВНО-ХОЗЯЙСТВЕННОЙ ЗОНОЙ, КУЛЬТУРНО-ПРОСВЕТИТЕЛЬСКОЙ СО ЗДАНИЯМИ МУЗЕЯ, БИБЛИОТЕКИ, ДВОРЦА ТАНЦЕВ; ОБЩЕСТВЕННО-ДЕЛОВОЙ И ТОРГОВО-РАЗВЛЕКАТЕЛЬНОЙ ЗОНОЙ. ОБЩЕСТВЕННЫЙ ЦЕНТР СДЕЛАН ПОЛНОСТЬЮ ПЕШЕХОДНЫМ И НЕ ИМЕЕТ ЖИЛЫХ ЗДАНИЙ. ПРЕДУСМОТРЕНЫ ПОДЗЕМНЫЕ ПАРКОВКИ ПОД КАЖДЫМ ОБЪЕКТОМ ЦЕНТРА.







## ДИЗАЙН ИНТЕРЬЕРА

ПРЕПОДОВАТЕЛИ:  
ЯМАЛЕТДИНОВ С.Ф., ГРЕКОВ Н.И.



## INTERIOR DESIGN

TEACHERS:  
YAMALETDINOV S, GREEKOV N



Ситуационная схема расположения реконструируемого участка в городе



Схема транспортной инфраструктуры и пешеходного движения М1:2000



Схема анализа озеленения М1:2000



Схема функционального зонирования и периодизации застройки М1:2000



ПРОЕКТНОЕ ПРЕДЛОЖЕНИЕ ПО РЕКОНСТРУКЦИИ УЧАСТКА НА ПЕРЕСЕЧЕНИИ УЛ.ДУБРОВИНСКОГО/УЛ.ГОРЬКОГО



Участок №48 в границах исторической застройки является объектом сохранения и реставрации. В соответствии с требованиями Градостроительного кодекса Российской Федерации и Закона Республики Красноярский край от 11 декабря 2004 года № 99-ЗК «Об объектах культурного наследия (памятниках истории и культуры) народов Российской Федерации» и Закона Республики Красноярский край от 11 декабря 2004 года № 99-ЗК «Об объектах культурного наследия (памятниках истории и культуры) народов Российской Федерации»...

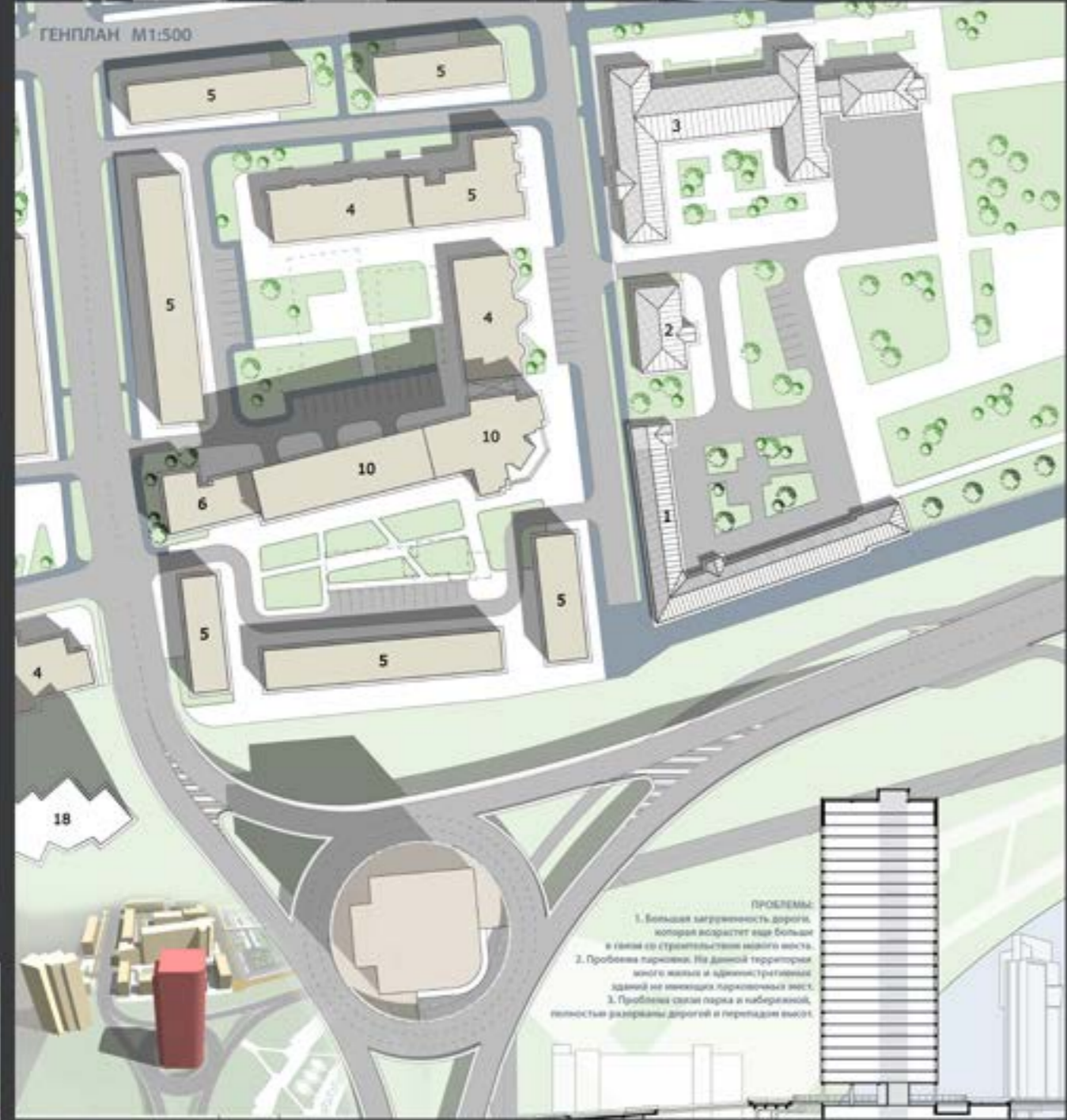

**ПРОБЛЕМЫ:**  
 1. Большая загруженность дороги, которая возрастет еще больше в связи со строительством нового моста.  
 2. Проблема парковки. На данной территории много жилых и административных зданий на территории парковочных мест.  
 3. Проблема озеленения территории и набережной, большие размеры дорог и перепад высот.

памятники архитектурного наследия	дороги городского значения
административные здания, офисы	схема пешеходного движения
культурно-досуговая функция	стихийные парковки
медицинская функция	подземные парковки
образовательные учреждения	
жилые дома	
подземная парковка	
хозяйственная функция	
постройки довоенного периода	центральный парк
постройки послевоенного периода	благоустройство набережной
ветхие строения	пешеходный бульвар
	зелень общественного значения

Выполнил: ст.р. А867-11 Тимофеева Ф.А.  
 Руководитель: Крушлинский В.И., Киселев Т.А., Блишников Е.Б.



RECONSTRUCTION OF BLOCKS IN THE HISTORICAL DOWNTOWN KRASNOYARSK

РЕКОНСТРУКЦИЯ КВАРТАЛОВ В ИСТОРИЧЕСКОМ ЦЕНТРЕ ГОРОДА КРАСНОЯРСКА

TEACHERS: KRUSHLINSKY V.I., KISELEV T.I., VLINNIKOV E.B.

ПРЕПОДАВАТЕЛИ: КРУШЛИНСКИЙ В.И., КИСЕЛЕВ Т.И., БЛИШНИКОВ Е.Б.



МНОГОФУНКЦИОНАЛЬНЫЙ ДЕЛОВОЙ ЦЕНТР  
В ИСТОРИЧЕСКИ ЗАЛОЖИВШЕЙСЯ ТЕРРИТОРИИ

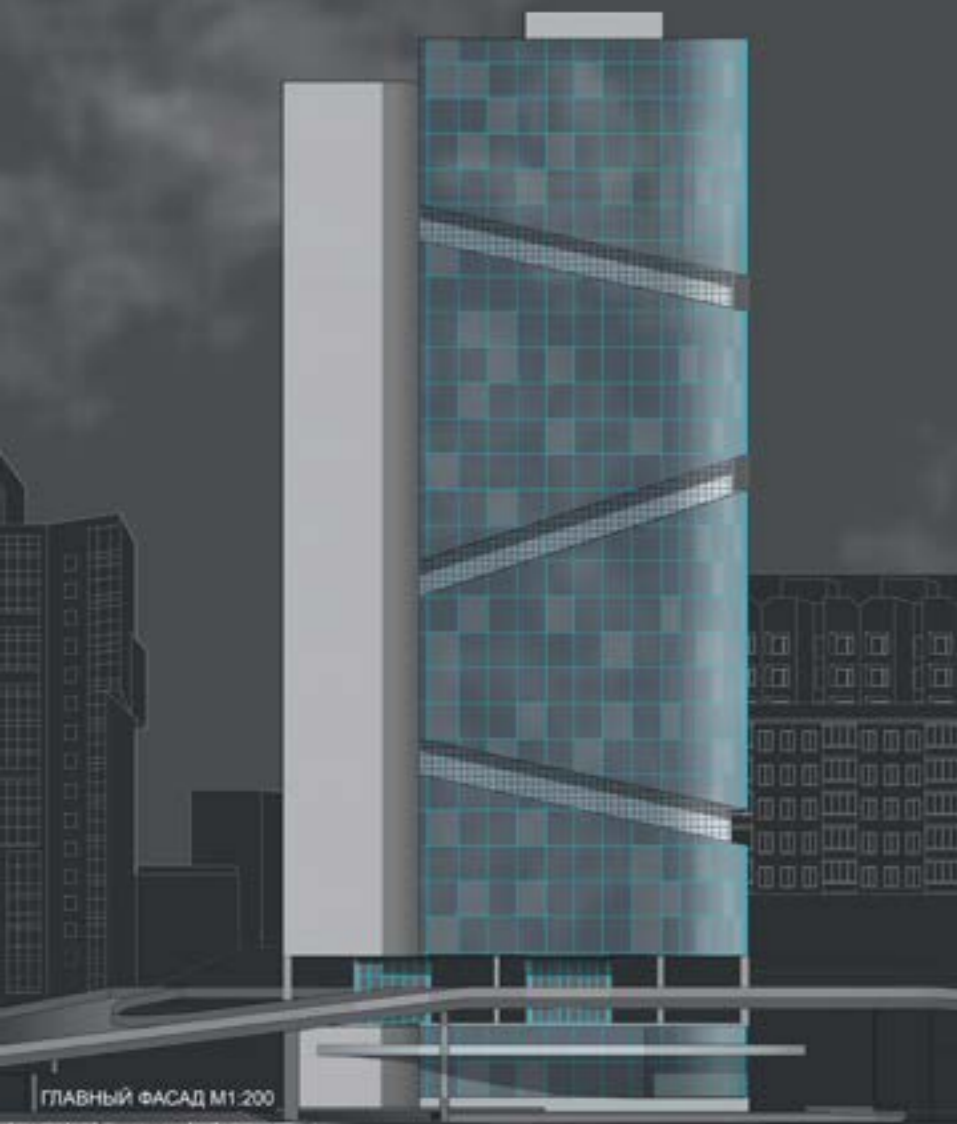

ГЛАВНЫЙ ФАСАД М1:200

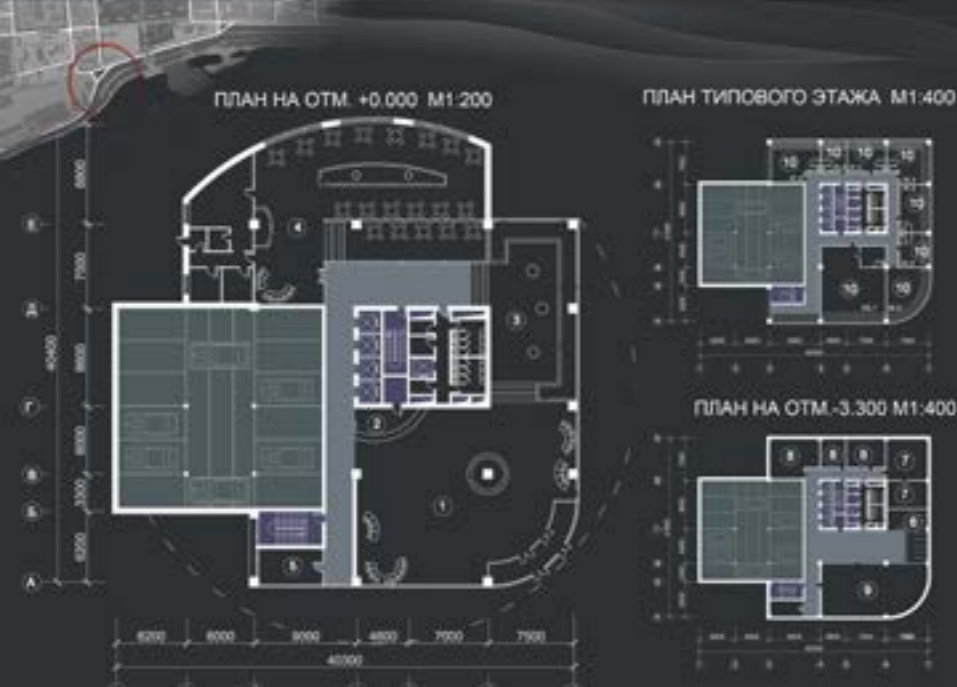

ПЛАН НА ОТМ. +0.000 М1:200

ПЛАН ТИПОВОГО ЭТАЖА М1:400

ПЛАН НА ОТМ. -3.300 М1:400

## РЕКОНСТРУКЦИЯ КВАРТАЛОВ В ИСТОРИЧЕСКОМ ЦЕНТРЕ ГОРОДА КРАСНОЯРСКА

ПРЕПОДАВАТЕЛИ:  
КРУШЛИНСКИЙ В.И., КИСЕЛЕВ Т.И., БЛИННИКОВ Е.Б.

## RECONSTRUCTION OF BLOCKS IN THE HISTORICAL DOWNTOWN KRASNOYARSK

TEACHERS:  
KRUSHLINSKY V.I., KISELEV T.I., BLINNIKOV E.B.

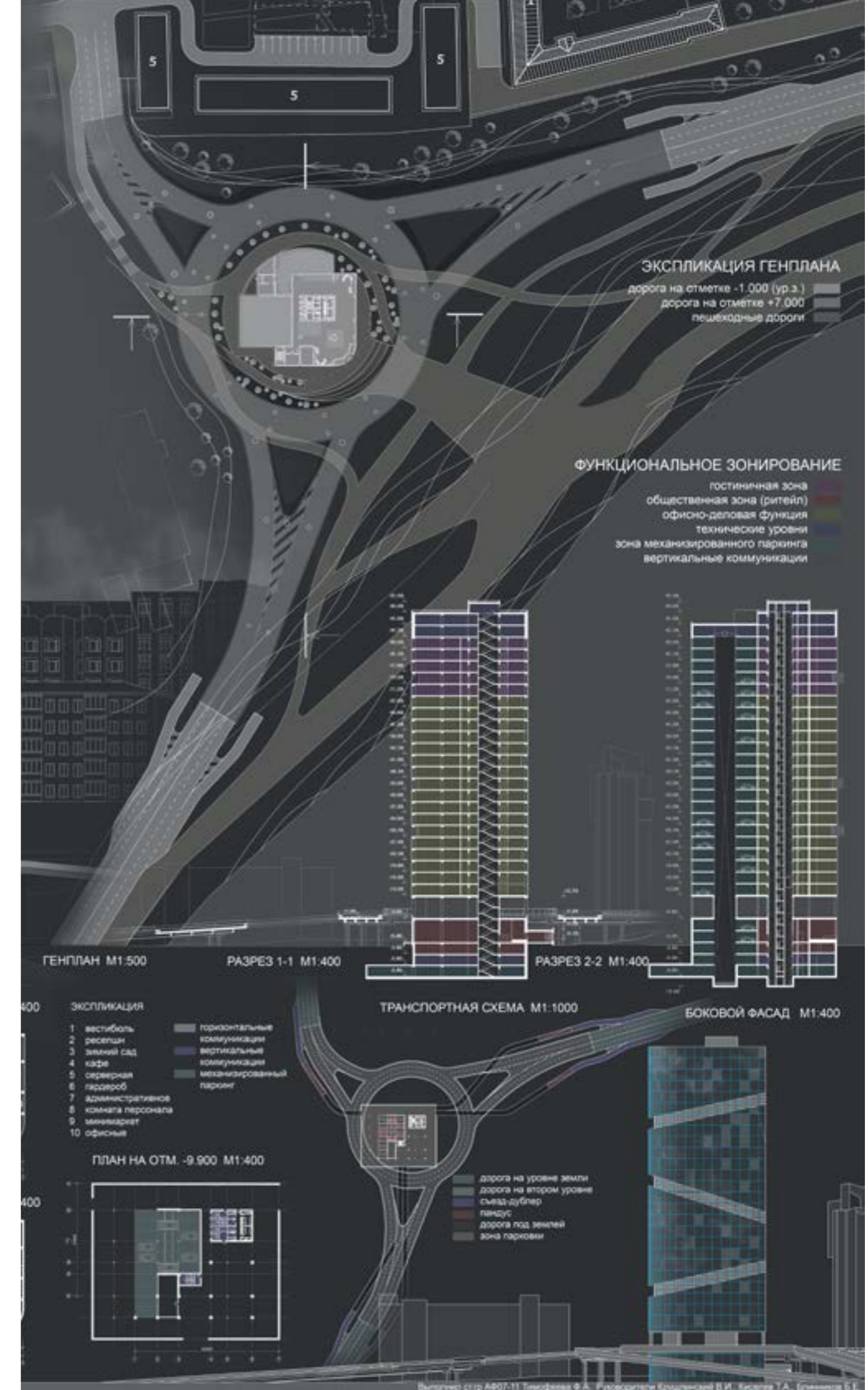



Topic: Portfolio  
Designer Fedora Timofeeva  
Leaders: Kulikova M., Golovanov O.V,  
Format: 297x297 mm  
Headset: Verdana, Swis721 Blk BT  
Paper: Colotech + Gloss coated 210 g / m  
Printing: Laser  
Publisher: Siberian Federal University  
Institute of Architecture and Design  
Department of Architectural Design  
660041, Krasnoyarsk, Avenue Free, 82  
Email: info@sfu-kras.ru www.iad.sfu-kras.ru  
Printed by "Printing House"  
polygraphy  
660049, Krasnoyarsk, Markovski, 19

Тема: Портфолио  
Дизайнер: Тимонина Ирина Александровна  
Руководители: Куликова М.П., Голованова О.В,  
Формат: 297x297 мм  
Гарнитура: Verdana, Swis721 Blk BT  
Бумага: Colotech+ Gloss coated 210 гр/м  
Печать: лазерная  
Издатель: Сибирский федеральный университет  
Институт архитектуры и дизайна  
Кафедра архитектурного проектирования  
660041, г. Красноярск, пр-т Свободный, 82  
Email: info@sfu-kras.ru www.iad.sfu-kras.ru  
Отпечатано: «Печатный двор»  
полиграфия  
660049, г. Красноярск, Марковского ,19



