

PORTFOLIO

ORLOVA ANASTASIA







СИБИРСКИЙ ФЕДЕРАЛЬНЫЙ УНИВЕРСИТЕТ
ИНСТИТУТ АРХИТЕКТУРЫ И ДИЗАЙНА
КАФЕДРА АРХИТЕКТУРНОЕ ПРОЕКТИРОВАНИЕ
СПЕЦИАЛЬНОСТЬ АРХИТЕКТУРА
ГОДЫ ОБУЧЕНИЯ 2007-2013Г

SIBERIA FEDERAL UNIVERSITY
INSTITUTE OF ARCHITECTURE AND DESIGN
DEPARTMENT «ARCHITECTURAL PROJECTION»
PROFESSION ARCHITECT
YEARS OF SCHOOLING 2007-2013

ПОРТФОЛИО / PORTFOLIO

ОРЛОВА АНАСТАСИЯ / ORLOVA ANASTASIA

КРАСНОЯРСК 2012 / KRASNOYARSK 2012



ORLOVA ANASTASYA

GENERAL INFORMATION

date of birth: 27.01.1990

contact phone:

+7-908-210-28-59

e-mail: confetti07@mail.ru

EDUCATION

1996-2007yy. Zheleznogorsk city, High school №106;

2002-2006yy. Zheleznogorsk city, Kids art school;

1997-2013yy. Krasnoyarsk city, Siberian federal university, Institute of architecture and design,
major architecture.

2009-2013yy. Krasnoyarsk city, Siberian federal university, Institute of space and information technology,
major WEB-designer.

RELEVANT SKILLS

quite good knowledge if PC and software: Autodesk AutoCAD, 3DS MAX, COREL DRAW, ADOBE: PHOTOSHOP,
INDESIGN, MS OFFICE

SKILLS

Management, Planning, Maintenance projects

ОРЛОВА АНАСТАСИЯ АЛЕКСАНДРОВНА

ОБЩИЕ ДАННЫЕ

дата рождения: 27.01.1990

контактный телефон:

8-908-210-28-59

e-mail: confetti07@mail.ru

ОБРАЗОВАНИЕ

1996-2007гг. г.Железногорск, МОУ СОШ №106

2002-2006гг. г.Железногорск, ДХШ

1997-2013гг. г.Красноярск, Сибирский федеральный университет, Институт архитектуры и дизайна,
специальность Архитектура

2009-2013гг. г.Красноярск, Сибирский федеральный университет, Институт космических и
информационных технологий, специальность WEB-дизайн

ДОПОЛНИТЕЛЬНАЯ ИНФОРМАЦИЯ

Отличное знание ПК и программ: Autodesk AutoCAD, 3Ds MAX, COREL DRAW, ADOBE: PHOTOSHOP, INDESIGN, MS OFFICE

НАВЫКИ

Менеджмент, Планирование, Ведение проектов



TITLE

ACADEMIC DRAWING.....	11
PAINING.....	16
ARCHITECTURAL DESIGN	
BASICS OF ARCHITECTURAL DESIGN.....	22
BULDINGS DESIGN.....	30
TOWN PLANNING.....	38
INTERIOR DESIGN.....	50
LANDSCAPING.....	56
CREATIVE WORKS.....	60



СОДЕРЖАНИЕ

АКАДЕМИЧЕСКИЙ РИСУНОК.....	11
ЖИВОПИСЬ.....	16
АРХИТЕКТУРНОЕ ПРОЕКТИРОВАНИЕ	
ОСНОВЫ АРХИТЕКТУРНОГО ПРОЕКТИРОВАНИЯ.....	22
ПРОЕКТИРОВАНИЕ ЗДАНИЙ.....	30
ГРАДОСТРОИТЕЛЬСТВО.....	38
ДИЗАЙН ИНТЕРЬЕРА.....	50
ЛАНДШАФТНЫЙ ДИЗАЙН.....	56
ТВОРЧЕСКИЕ РАБОТЫ.....	60





ACADEMIC DRAWNING

TEACHERS:

Musat Boris Ilyich / Professor of «Picture,
Painting and Sculpture, «sculptor
Honored Art Russia, Corresponding
Member
Peter's Academy of Sciences and
Arts

Ganz Marat Nikolaevich / Senior Lecturer Department
«Drawing, painting and sculpture «

Alternation Elena Vladislavovna / senior teaching
Tel department «Drawing, painting
and sculpture «

Zberya Konsantin E. / Assistant

АКАДЕМИЧЕСКИЙ РИСУНОК

ПРЕПОДАВАТЕЛИ:

МУСАТ БОРИС ИЛЬИЧ / профессор кафедры «Рисунок,
живопись и скульптура», скульптор,
заслуженный деятель искусств
России, член-корреспондент
Петровской академии наук и
искусств

ГАНЦОВ МАРАТ НИКОЛАЕВИЧ / старший преподаватель
кафедры «Рисунок, живопись и
скульптура»

ЧЕРЕДОВА ЕЛЕНА ВЛАДИСЛАВОВНА / старший преподава
тель кафедры «Рисунок, живопись и
скульптура»

ЗБЕРЯ КОНСАНТИН ЕВГЕНЬЕВИЧ / ассистент

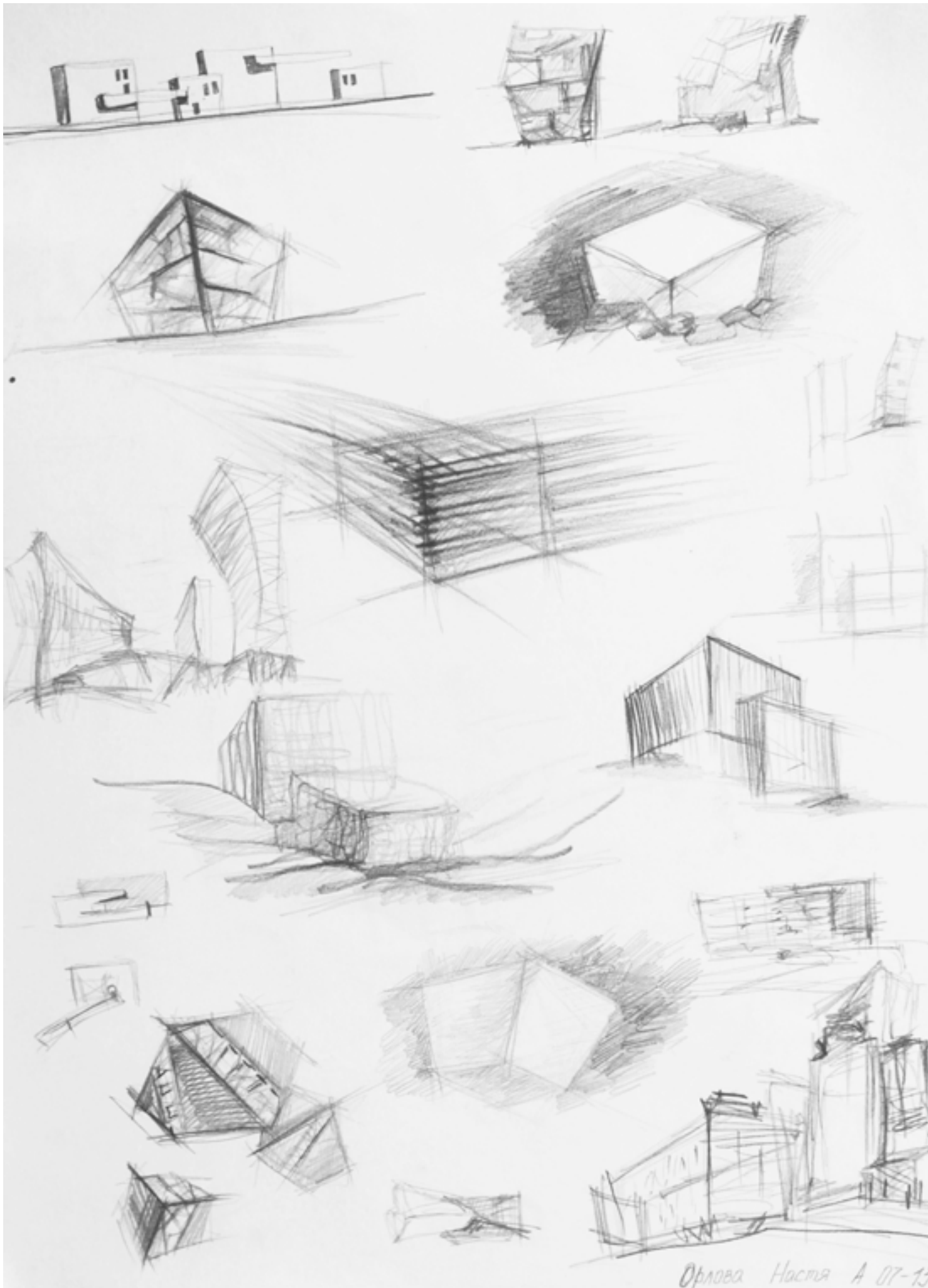

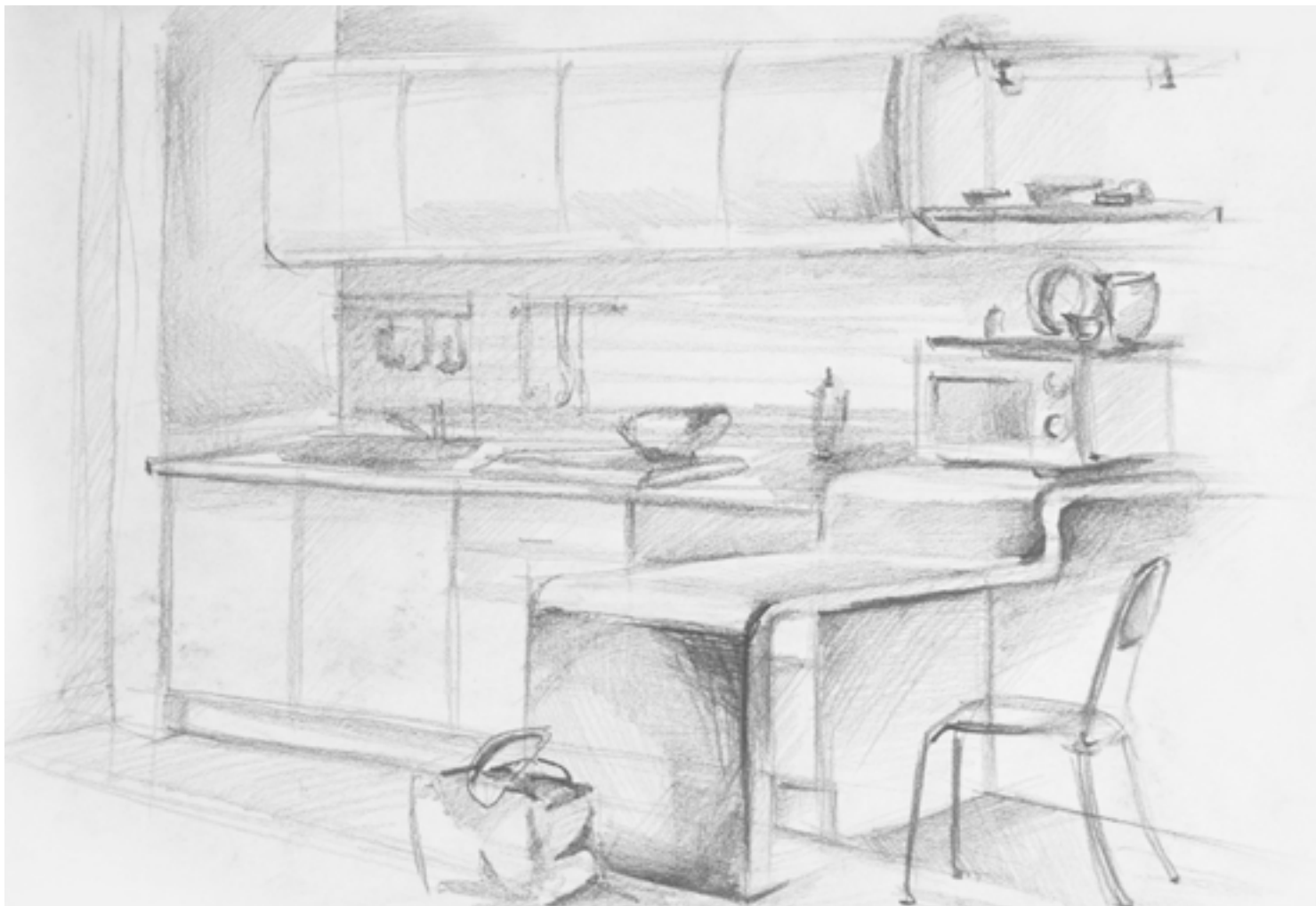

ЗАРИСОВКИ / SKETCHES

Эскизирование / Sketch
Интерьер / Interior
Интерьер / Interior





РИСУНОК ГОЛОВЫ / FIGURE HEADS

Антиной / Antinous

Фигура / Figure





PAINTING

LECTURES:

KAREPOV GENNADY EFREMOVICH / Professor
«Drawing, Painting and Sculpture»

MURINA NATALIA VALENTINOVNA / Associate Professor of
«Drawing, Painting and Sculpture»

YAKOVLEV VICTOR ALEKSEEVICH / Associate Professor of
«Drawing, Painting and Sculpture»,
lecturer and leading teacher artistic
disciplines

ZBERYA KONSTANTIN EVGENYEVICH / assistant

ЖИВОПИСЬ

ПРЕПОДАВАТЕЛИ:

КАРЕПОВ ГЕННАДИЙ ЕФРЕМОВИЧ / профессор кафедры
«Рисунок, живопись и скульптура»

МУРИНА НАТАЛЬЯ ВАЛЕНТИНОВНА / доцент кафедры
«Рисунок, живопись и скульптура»

ЯКОВЛЕВ ВИКТОР АЛЕКСЕЕВИЧ / доцент кафедры «Рисунок, живопись и скульптура», лектор и ведущий преподаватель художественных дисциплин

ЗБЕРЯ КОНСТАНТИН ЕВГЕНЬЕВИЧ / старший преподаватель кафедры «Рисунок, живопись и скульптура»





ВРЕМЕНА ГОДА / TIMES OF THE YEAR



КУБИЗМ / CUBISM

Натюрморт в кубистическом стиле /
Cubist still life in style



ЛЕТНЯЯ ВЫЕЗДНАЯ ПРАКТИКА /
OLD PRACTICE OF VISITING

Павловск/ Pavlovsk

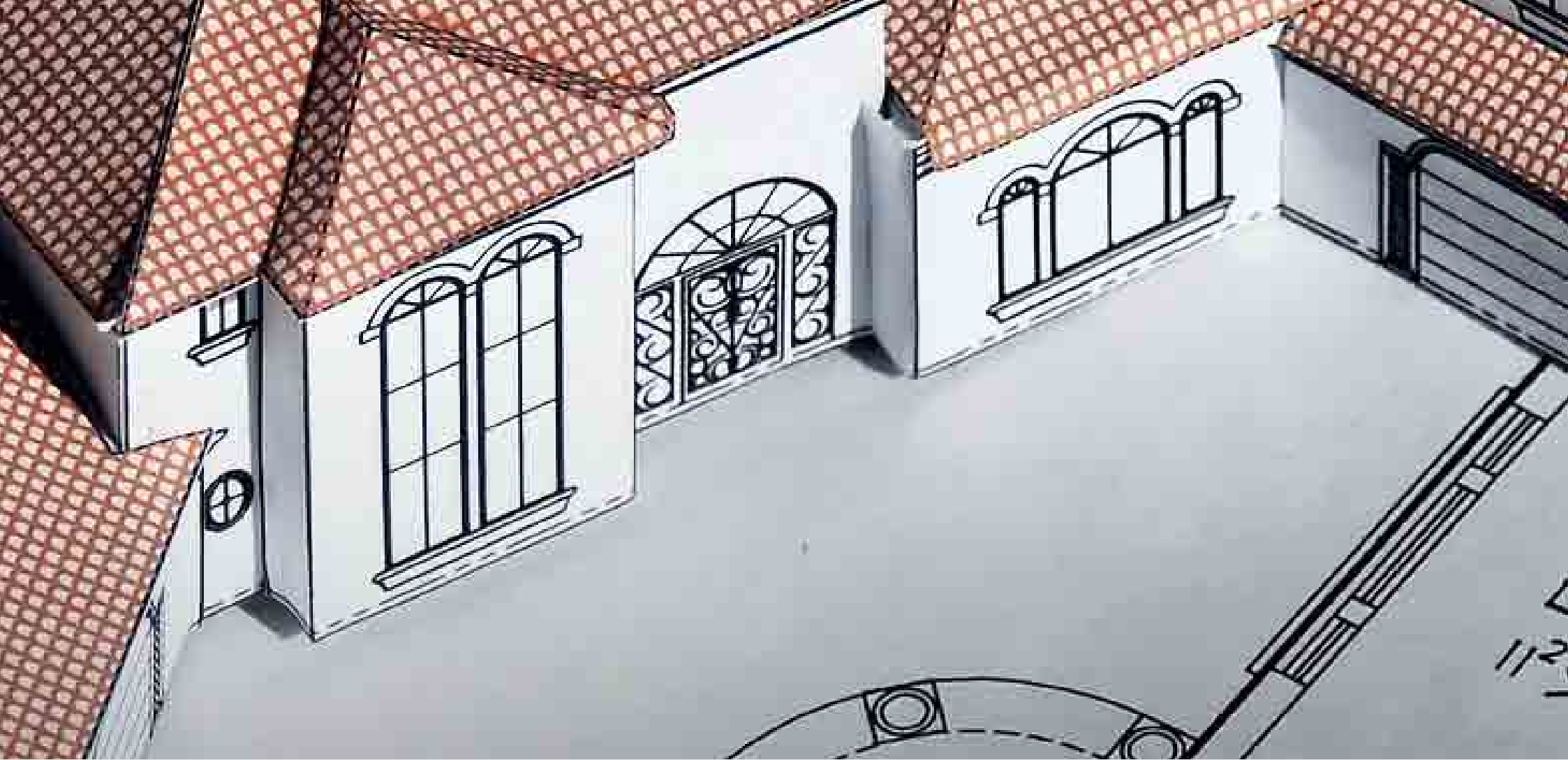

112

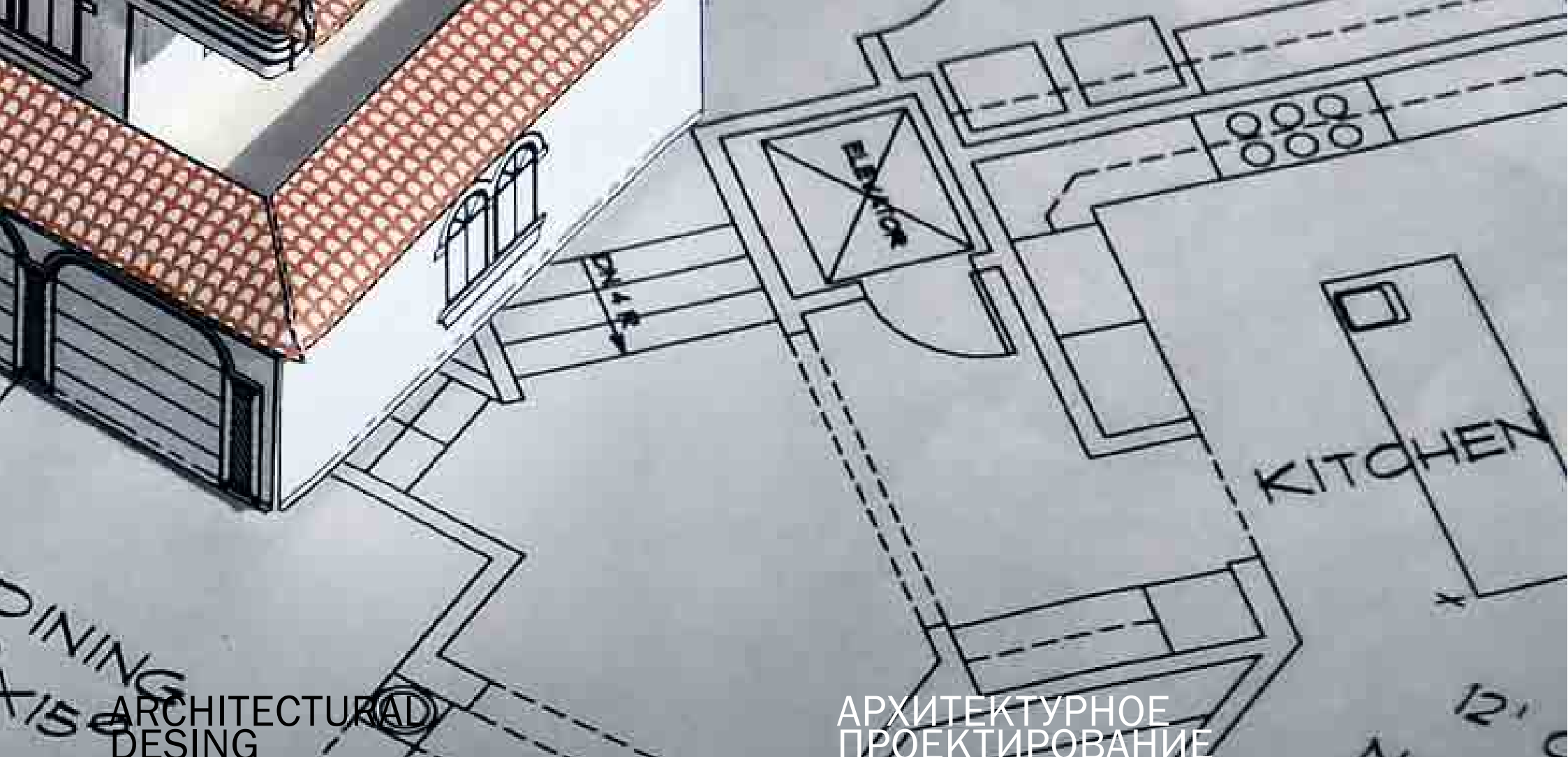

ARCHITECTURAL DESIGN

АРХИТЕКТУРНОЕ ПРОЕКТИРОВАНИЕ

LECTURES:

UDINA IRINA ANATOLIEVNA / Senior Lecturer in the department of «Fundamentals of architectural projects tirovaniya»

ПОПОВА ИРИНА ЛЕОНИДОВНА / Senior Lecturer in the department of «Fundamentals of architectural projects tirovaniya»

KOVRIGINA ANNA SAVELIEVNA / Associate Professor of «Thurn Architek design» and author of educational techniques and practices to high school teacher architectural artistic formal education in Krasnoyarsk

GREBENKOV VALERUI VASILIEVICH / Associate Professor of «Architectural Design», author and developer of educational programs for distsiplin complex professional graphics and sketching

PONIATOVSKII STANISLAV ALEKSANDROVICH / Assistant Department of «Architectural design»

SCHENCK CYRIL IGOREVICH / Assistant of the «Architectural design»

ПРЕПОДАВАТЕЛИ:

УДИНА ИРИНА АНАТОЛЬЕВНА / старший преподаватель кафедры «Основы архитектурного проектирования»

ПОПОВА ИРИНА ЛЕОНИДОВНА / старший преподаватель кафедры «Основы архитектурного проектирования»

КОВРИГИНА АННА САВЕЛЬЕВНА / доцент кафедры «Архитектурное проектирование»; автор учебных методик и практикующий педагог до вузовского архитектурно-художественного образования в г. Красноярске

ГРЕБЕШКОВ ВАЛЕРИЙ ВАСИЛЬЕВИЧ / доцент кафедры «Архитектурное проектирование», автор-разработчик учебных программ для дисциплин комплекса профессиональной графики и эскизирования

ПОНЯТОВСКИЙ СТАНИСЛАВ АЛЕКСАНДРОВИЧ / ассистент кафедры «Архитектурное проектирование»

ШЕНК КИРИЛЛ ИГОРЕВИЧ / ассистент кафедры «Архитектурное проектирование»

КУРСОВАЯ РАБОТА / COURSE WORK
«ДЕТСКАЯ ИГРОВАЯ ПЛОЩАДКА» / «PLAYGROUND»

Преподаватели:
Удина Ирина Анатольевна / Udina Irina Anatolievna
Попова Ирина Леонидовна / Popova Irina Leonidovna

ДЕТСКАЯ ПЛОЩАДКА

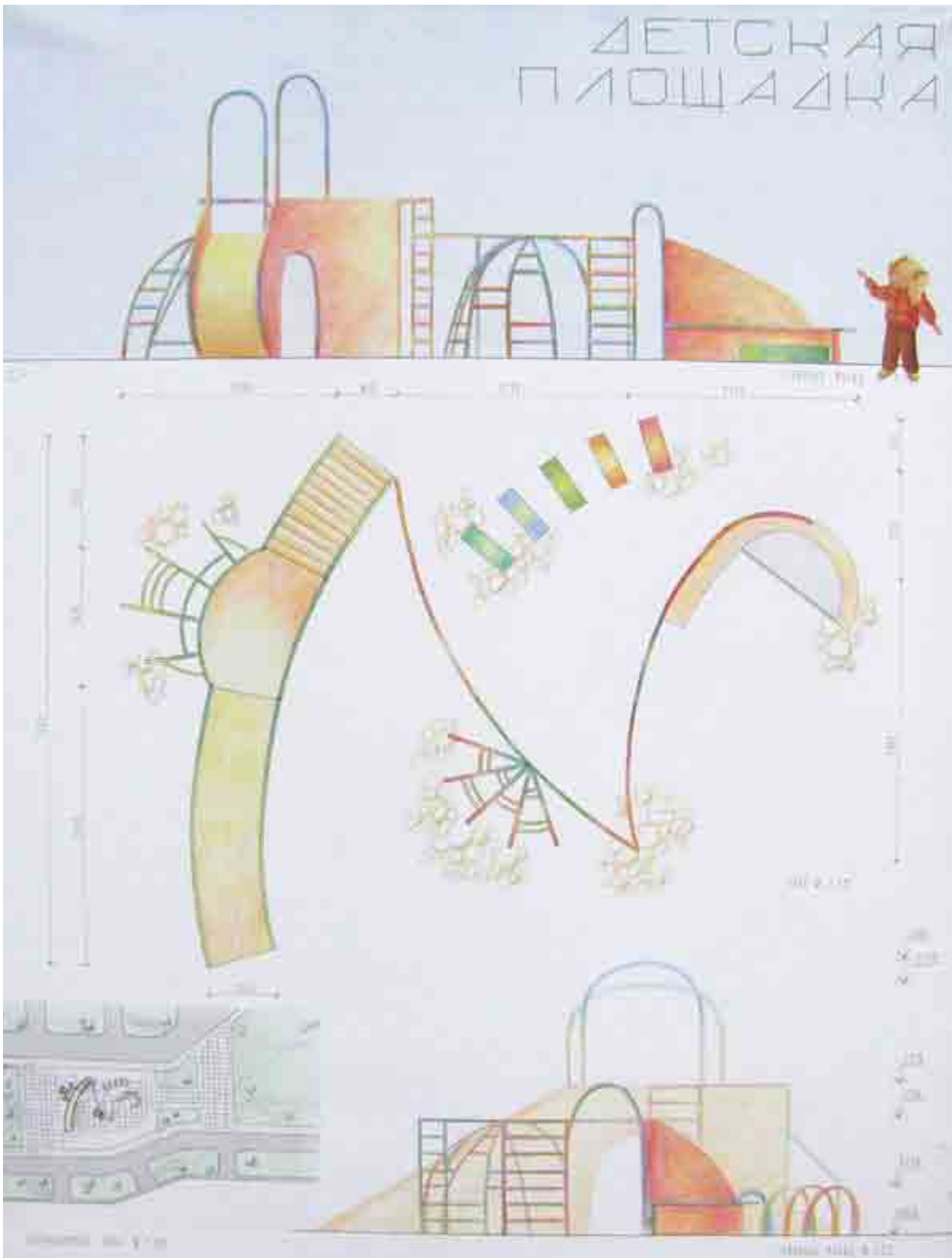

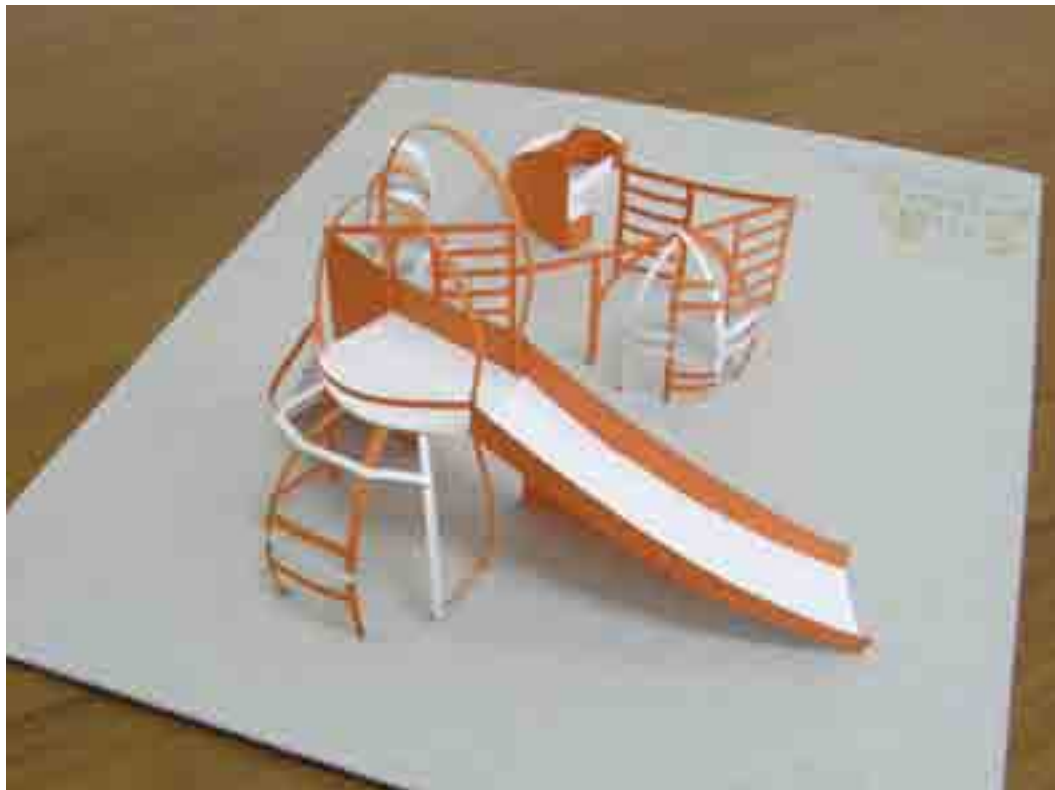

КУРСОВАЯ РАБОТА / COURSE WORK
«ДЕТСКАЯ ИГРОВАЯ ПЛОЩАДКА» / «PLAYGROUND»

Преподаватели:
Удина Ирина Анатольевна / Udina Irina Anatolievna
Попова Ирина Леонидовна / Popova Irina Leonidovna



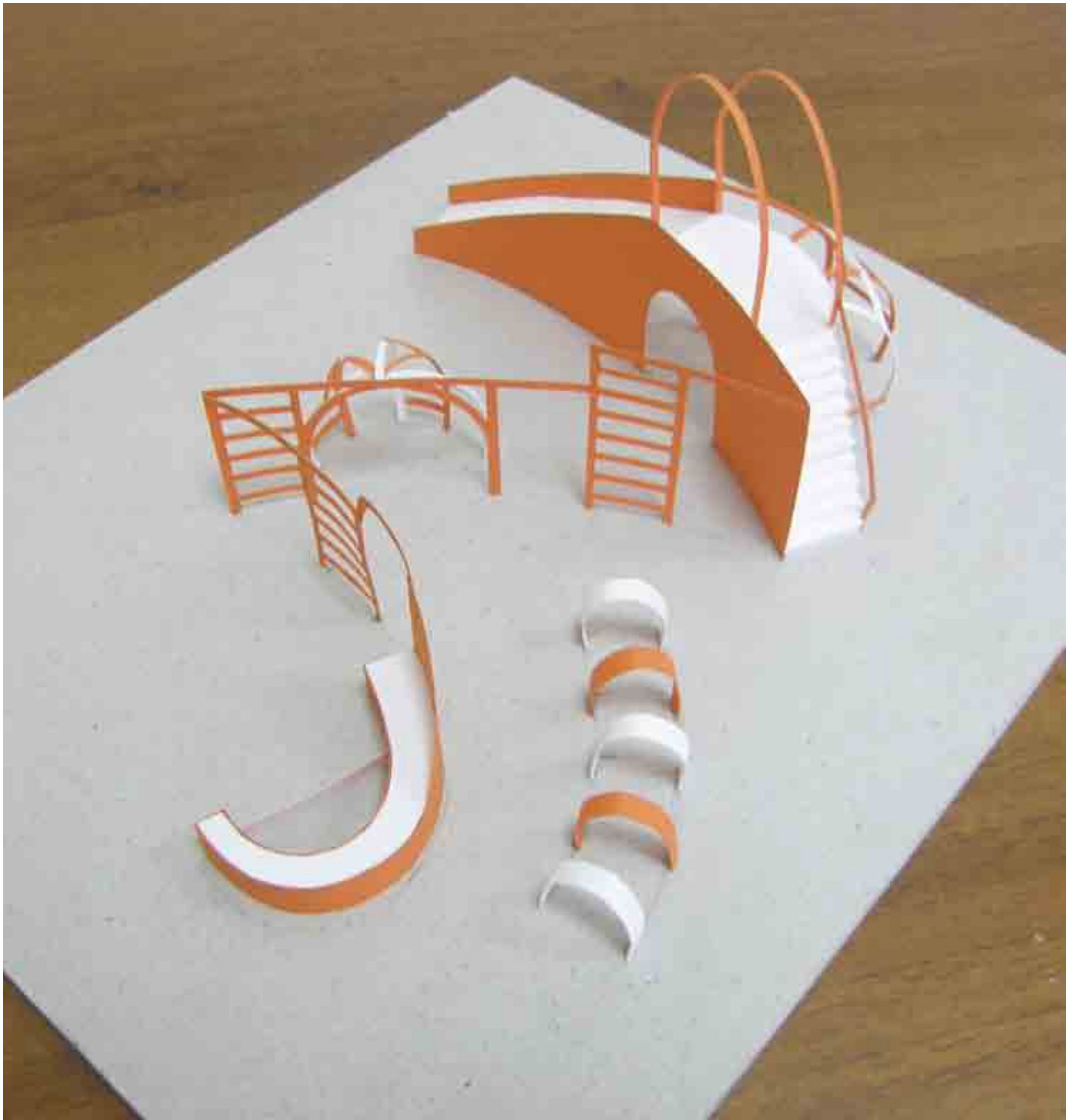

КУРСОВАЯ РАБОТА / COURSE WORK
«ЖИЛОЙ ДОМ» / «HOUSE»

Преподаватели:
Удина Ирина Анатольевна / Udina Irina Anatolievna
Попова Ирина Леонидовна / Popova Irina Leonidovna

Первый проект, сделанный на компьютере, 2 курс, 4 семестр. Жилой дом для семьи из 4 человек - двое родителей и двое детей. Двухэтажный коттедж, третий этаж - мансарда, с открытой террасой отвечает всем потребностям молодой семьи. Архитектурный образ сформировался из личных предпочтений.

The first project, done on a computer, 2 year, 4 semester. House for a family of 4 - two parents and two children. Two-storey cottage, third floor - loft, with an outdoor terrace meets the needs of a young family. Architectural image formed on personal preferences.



ЖИЛОЙ ДОМ

 A set of architectural drawings for a residential house. It includes:

- Three floor plans (ground, first, and second floors) showing room layouts, furniture, and dimensions.
- Two vertical sections showing the internal structure and roof profile.
- A site plan showing the house's location on a plot with landscaping.
- Technical specifications and notes in Russian, including material lists and construction details.

КУРСОВАЯ РАБОТА / COURSE WORK

«СТУД.КЛУБ» / «STUD.CLUB»

Преподаватели:

Ковригина Анна Савельевна / Kovrigina anna Savelievna

Шенк Кирилл Игоревич / Schenck Cyril Igorevich

Проект студенческого клуба был выполнен на 3 курсе, 5 семестр. Клуб был предложен к размещению по улице Добровольческой Бригады. На подходе к строению, оно вырастает перед тобой и приглашает пройти внутрь. С южной стороны находится главный вход. С северной стороны аварийный выход из зрительного зала. В клубе находится зрительный зал на 330 мест, наличие творческих мастерских, большой зал с буфетом.

The project was a student club is a 3 course, 5 semestr. The club has been proposed to accommodate the street Volunteer Brigade. On the approach to the structure, it grows in front of you and invites you to go inside. On the south side of the main entrance Nahda. On the north side emergency exit from the auditorium. The club is an auditorium with 330 seats, the presence of creative workshops, a large hall with buffet.

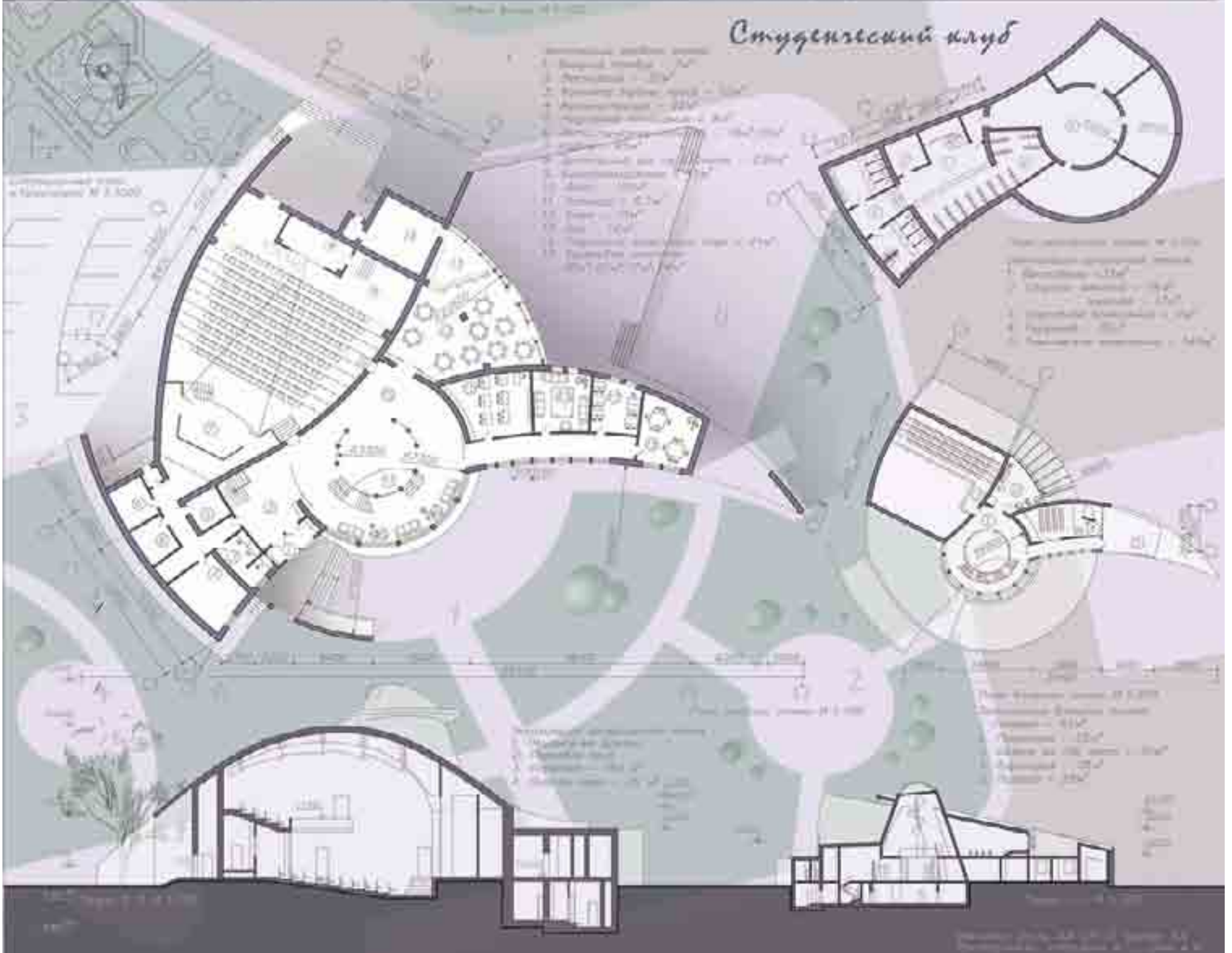

КУРСОВАЯ РАБОТА / COURSE WORK

«АЛЬПИНИСТКАЯ ХИЖИНА. ЕРГАКИ» /
«CLIMBER'S HUT. ERGAKI»

Преподаватели:

Ульянов Владимир Иванович/ Vladimir Ulyanov

Конкурсный проект, выполненный на 3 курсе, 5 семестр, в рамках конкурса на разработку гостиничного комплекса в живописном районе Ергаки. При разработке комплекса главной сложностью было запроектировать таким образом, чтобы строительные материалы можно было доставить пешим путем либо вертолетом. Конструкции легкие, материалы высокоэкологичные.

Competition project, made a 3 course, 5 semester, in the competition for the development of a hotel complex in the picturesque area Ergaki. In the development of the complex's greatest challenge was designed in such a way that building materials can be delivered by foot or helicopter. Lightweight design, materials with a high level.

КУРСОВАЯ РАБОТА / COURSE WORK
«АЛЬПИНИСТКАЯ ХИЖИНА. ЕРГАКИ» /
«CLIMBER'S HUT. ERGAKI»

Преподаватели:
Ульянов Владимир Иванович/ Vladimir Ulyanov



Задний фасад М 1:100

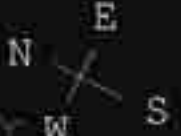

Природный комплекс Ергаки.
Альпинистская хижина на
озере Радужное

Генеральный план М 1:500

Экспликация генплана:

1. Смотровая площадка
2. Веранды
3. Висалка



Возвовой фасад М 1:100



Возвовой фасад М 1:100

Исполнители: шт. АА, зр. 07-12
Степанова Е.А., Орлова А.А., Фахриева Е., Вилкина Ю.В.
Руководитель: Ульянов В.А.

КУРСОВАЯ РАБОТА / COURSE WORK
«ДЕТСКИЙ САДИК» / «KINDERGARTEN»

Преподаватели:
Ковригина Анна Савельевна / Kovrigina anna Savelievna
Шенк Кирилл Игоревич / Schenck Cyril Igorevich



Главный вход № 1100

Общеобразовательная школа № 1100

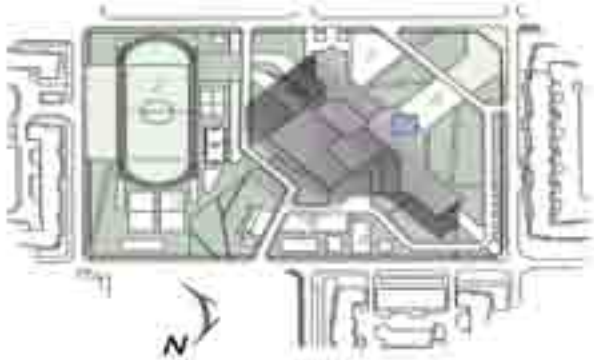

- Состав помещений:
- 1. Классы
 - 2. Учебные кабинеты
 - 3. Кабинет директора
 - 4. Кабинет заместителя директора
 - 5. Кабинет завуча
 - 6. Кабинет учителя
 - 7. Кабинет библиотекаря
 - 8. Кабинет логопеда
 - 9. Кабинет психолога
 - 10. Кабинет социального педагога
 - 11. Кабинет воспитателя
 - 12. Кабинет музыкального руководителя
 - 13. Кабинет художественного руководителя
 - 14. Кабинет физического воспитателя
 - 15. Кабинет медицинского работника
 - 16. Кабинет технического работника
 - 17. Кабинет сторожа
 - 18. Кабинет уборщицы
 - 19. Кабинет охраны
 - 20. Кабинет охраны
 - 21. Кабинет охраны
 - 22. Кабинет охраны
 - 23. Кабинет охраны
 - 24. Кабинет охраны
 - 25. Кабинет охраны
 - 26. Кабинет охраны
 - 27. Кабинет охраны
 - 28. Кабинет охраны
 - 29. Кабинет охраны
 - 30. Кабинет охраны
 - 31. Кабинет охраны
 - 32. Кабинет охраны
 - 33. Кабинет охраны
 - 34. Кабинет охраны
 - 35. Кабинет охраны
 - 36. Кабинет охраны
 - 37. Кабинет охраны
 - 38. Кабинет охраны
 - 39. Кабинет охраны
 - 40. Кабинет охраны
 - 41. Кабинет охраны
 - 42. Кабинет охраны
 - 43. Кабинет охраны
 - 44. Кабинет охраны
 - 45. Кабинет охраны
 - 46. Кабинет охраны
 - 47. Кабинет охраны
 - 48. Кабинет охраны
 - 49. Кабинет охраны
 - 50. Кабинет охраны

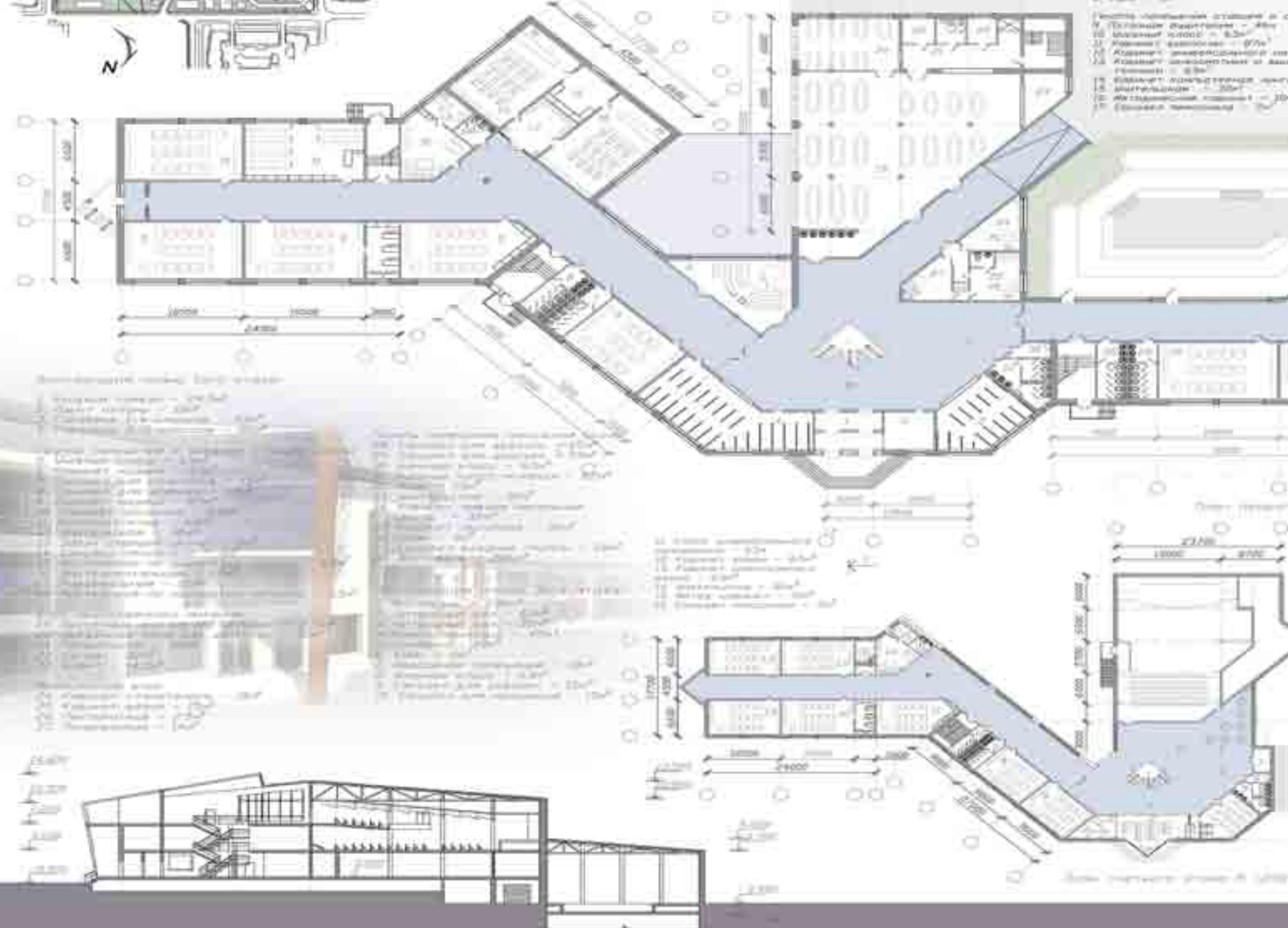

- Состав помещений (продолжение):
- 1. Зал
 - 2. Зал
 - 3. Зал
 - 4. Зал
 - 5. Зал
 - 6. Зал
 - 7. Зал
 - 8. Зал
 - 9. Зал
 - 10. Зал
 - 11. Зал
 - 12. Зал
 - 13. Зал
 - 14. Зал
 - 15. Зал
 - 16. Зал
 - 17. Зал
 - 18. Зал
 - 19. Зал
 - 20. Зал
 - 21. Зал
 - 22. Зал
 - 23. Зал
 - 24. Зал
 - 25. Зал
 - 26. Зал
 - 27. Зал
 - 28. Зал
 - 29. Зал
 - 30. Зал
 - 31. Зал
 - 32. Зал
 - 33. Зал
 - 34. Зал
 - 35. Зал
 - 36. Зал
 - 37. Зал
 - 38. Зал
 - 39. Зал
 - 40. Зал
 - 41. Зал
 - 42. Зал
 - 43. Зал
 - 44. Зал
 - 45. Зал
 - 46. Зал
 - 47. Зал
 - 48. Зал
 - 49. Зал
 - 50. Зал



Рисунок фасада № 402

ШКОЛА на 22 класса

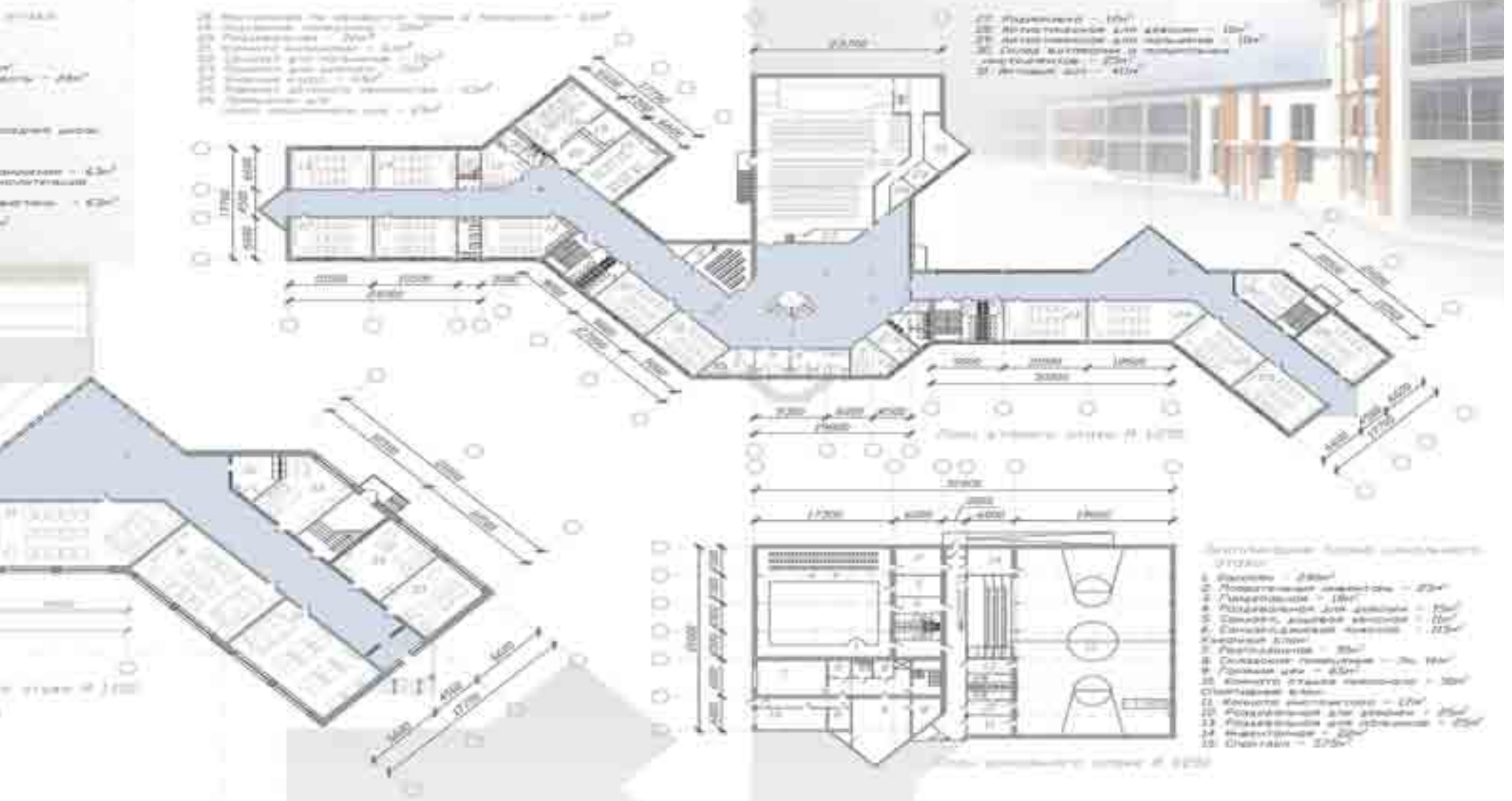

Вид с юга



Вид на внутренний двор - чистый двор



Вид с юга



КУРСОВАЯ РАБОТА / COURSE WORK
«МНОГОФУНКЦИОНАЛЬНЫЙ ЖИЛОЙ КОМПЛЕКС» /
«MULTIFUNCTIONAL RESIDENTIAL COMPLEX»

Преподаватели:
Ковригина Анна Савельевна / Kovrigina anna Savelievna
Гребешков Валерий Васильевич / Grebehkov Valerui
Vasilievich
Понятовский Станислав Александрович /
Poniatovskii Stanislav Aleksandrovich



Экспликация:

Кафе
Смотровый зал
Конный блок с
собором помпезными
частная Поликлиника
Бизнес-центр
Томатологическая аптека
Садомо-офисные площади
Удаление ТСЖ
Заполнители
Силнестра грачичная
Магазины проктоаром
Швейная-ателье
Обучная мастерская
Галерея

ИИ:

мная квартира - 80,1 кв.м
мная квартира - 75,3 кв.м
мная квартира - 101,7 кв.м

Экспликация генплана:

1. Выезд в подземную парковку
2. Выезд из подземной парковки
3. Разгрузочная зона для
кухонного блока при кафе
4. Временные парковочные места во дворе
5. Детские игровые площадки
6. Спортивная площадка
7. Игровая площадка для
детей старшего возраста
8. Входная площадь

План первого этажа в соответствии
с генпланом М1:150



Многофункциональный парк СФУ

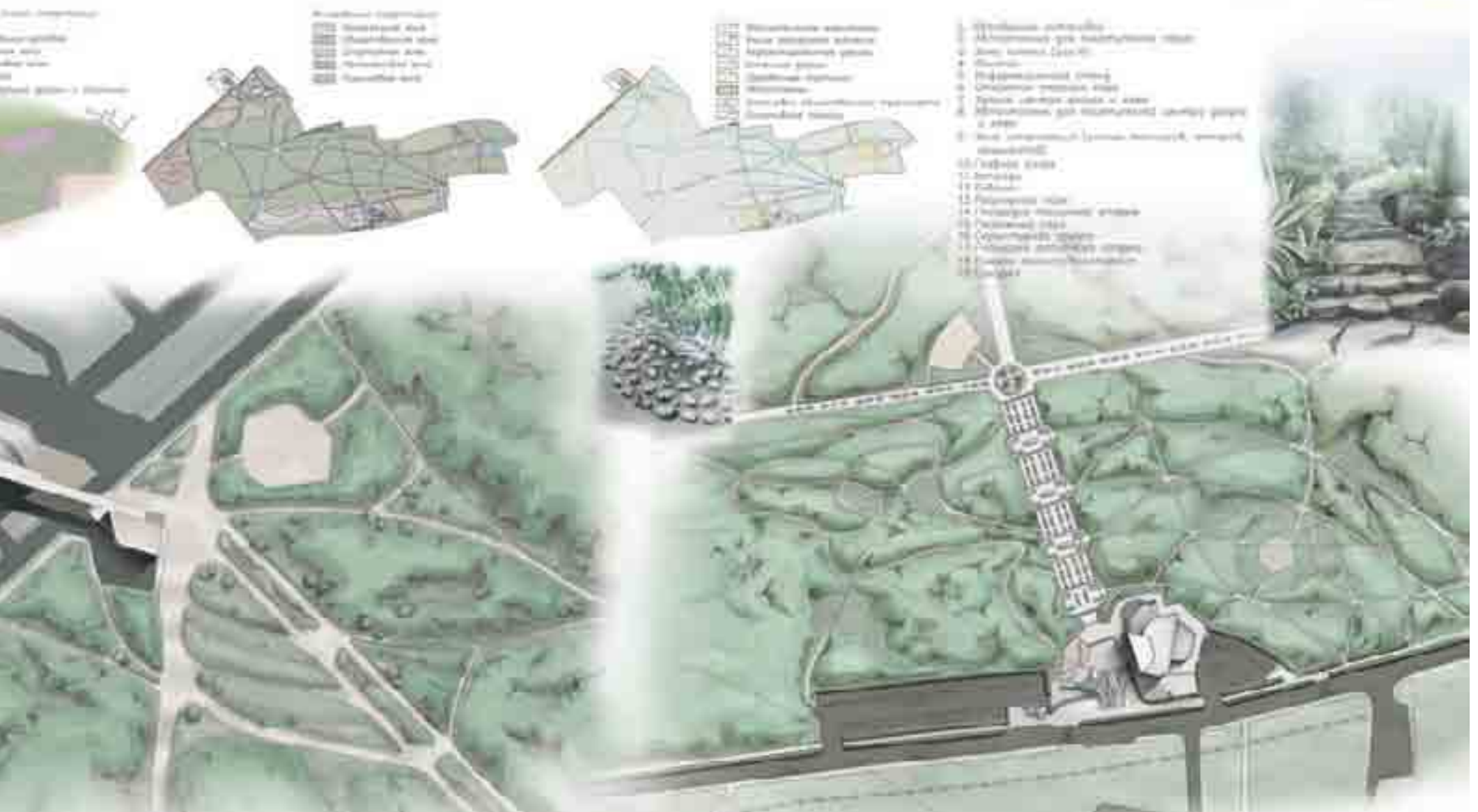

КУРСОВАЯ РАБОТА / COURSE WORK
«ПАРК СФУ» / «PARK SFU»

Преподаватели:

Ковригина Анна Савельевна / Kovrigina anna Savelievna
Гребешков Валерий Васильевич / Grebehkov Valerui
Vasilievich

Понятовский Станислав Александрович /
Poniatovskii Stanislav Aleksandrovich

КУРСОВАЯ РАБОТА / COURSE WORK

«ГОРОД» / «CITY»

Преподаватели:

Ковригина Анна Савельевна / Kovrigina anna Savelievna

Гребешков Валерий Васильевич / Grebehkov Valerui
Vasilievich

Понятовский Станислав Александрович /
Poniatovskii Stanislav Aleksandrovich

ГОРОД НА 100 ТЫСЯЧ ЖИТЕЛЕЙ

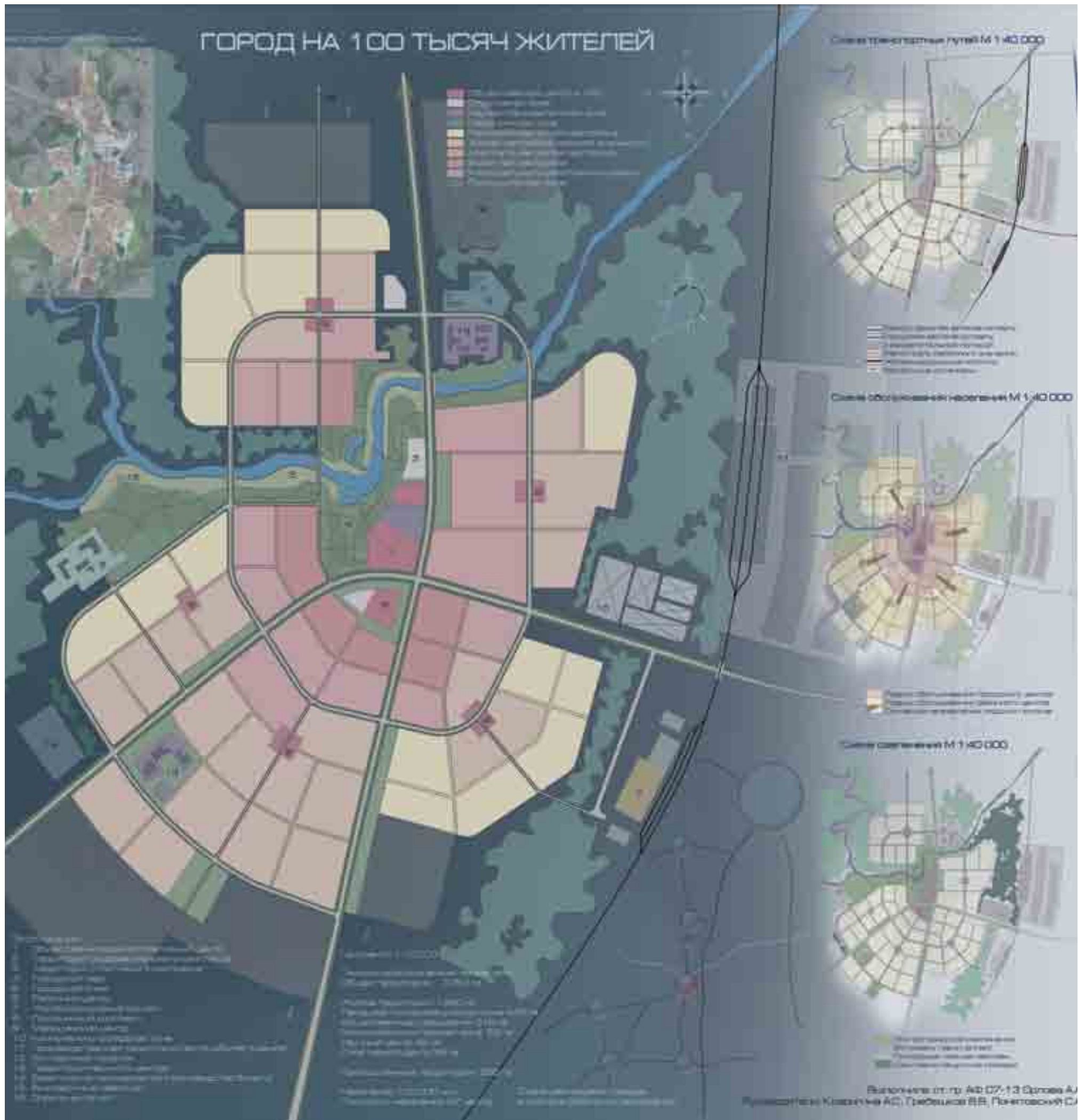

КУРСОВАЯ РАБОТА / COURSE WORK
«МИКРОРАЙОН» / «MICRODISTRICT»

Преподаватели:
Ковригина Анна Савельевна / Kovrigina anna Savelievna
Гребешков Валерий Васильевич / Grebehkov Valerui
Vasilievich
Понятовский Станислав Александрович /
Poniatovskii Stanislav Aleksandrovich

МИКРОРАЙОН НА 25 ТЫСЯЧ ЖИТЕЛЕЙ



Схема планировки территории № 1 (2000)



Схема планировки территории № 2 (2000)



Схема планировки территории № 3 (2000)



КУРСОВАЯ РАБОТА / COURSE WORK
«ПОСЕЛОК» / «SETTLEMENT»

Преподаватели:
Ковригина Анна Савельевна / Kovrigina anna Savelievna
Гребешков Валерий Васильевич / Grebehkov Valerui
Vasilievich
Понятовский Станислав Александрович /
Poniatovskii Stanislav Aleksandrovich

КУРСОВАЯ РАБОТА / COURSE WORK
«ДИЗАЙН КВАРТИРЫ-СТУДИИ» / «DESIGN STUDIOS»

Преподаватели:
Ковригина Анна Савельевна / Kovrigina anna Savelievna
Гребешков Валерий Васильевич / Grebehkov Valerui
Vasilievich
Понятовский Станислав Александрович /
Poniatovskii Stanislav Aleksandrovich





КУРСОВАЯ РАБОТА / COURSE WORK
«ПРОЕКТНОЕ ПРЕДЛОЖЕНИЕ РЕКОНСТРУКЦИИ КВАРТАЛА В
ГОРОДЕ ЖЕЛЕЗНОГОРСКЕ» /
«PROJECT PROPOSAL RECONSTRUCTION OF THE QUARTER IN
ZHELEZNOGORSK»

Преподаватели:
Гребешков Валерий Васильевич / Grebehkov Valerui
Vasilievich

Проектное предложение реконструкции квартала района Первомайский в Железногорске



Ситуационный план

СХЕМА ДРОК ЗДАНИЙ

ПЕЧАТ М 1:2000



СХЕМА ЗЕЛЕНОСТИ ЗАСТРЯНКИ

СХЕМА ПЕРИОДАЦИИ ЗАСТРЯНКИ

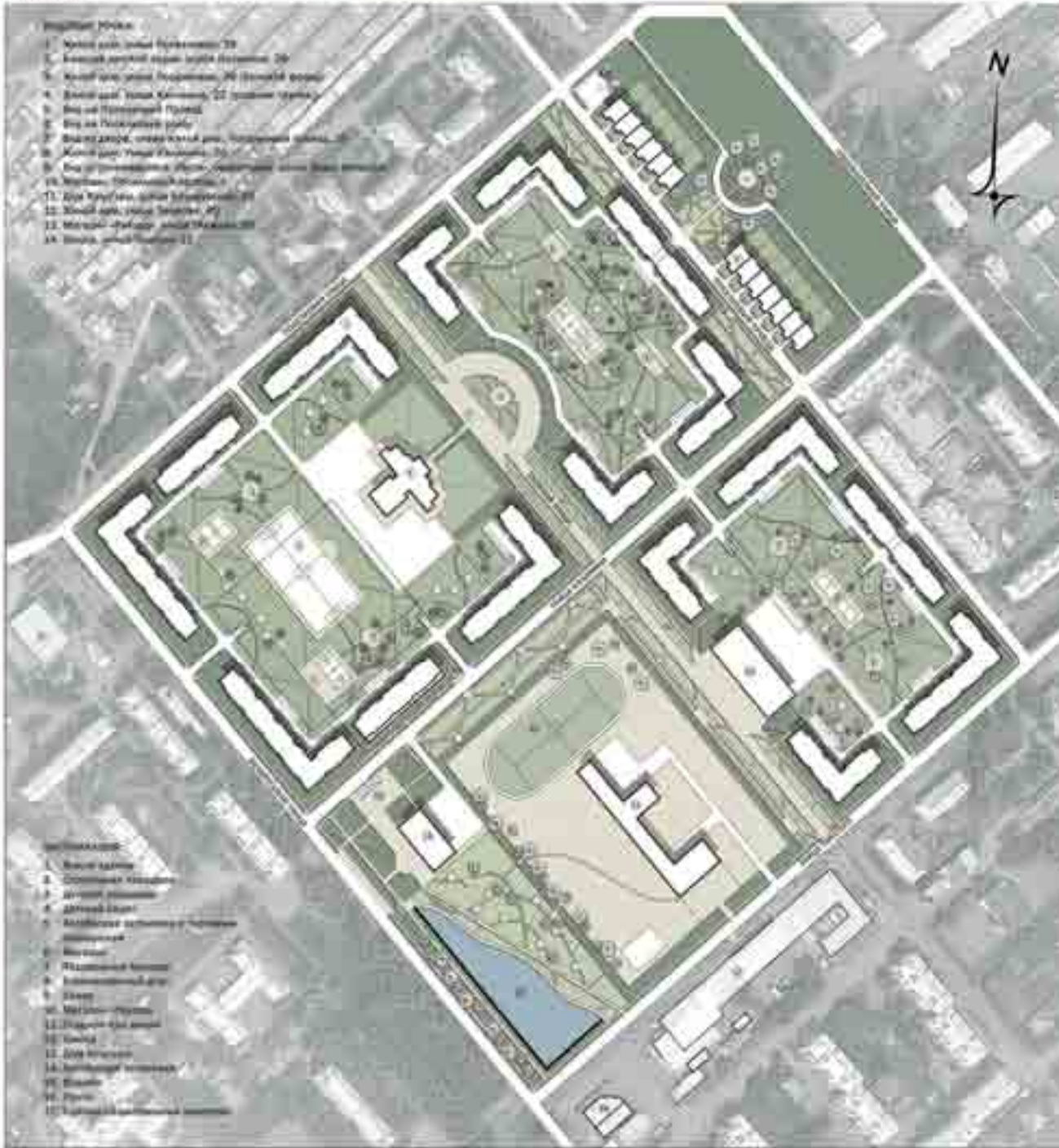

ВУЛКОСЛАВНЫЕ СХЕМЫ

ВУЛКОСЛАВНЫЕ СХЕМЫ



СХЕМА ТРАНСПОРТНО-ПЕШХОДНЫХ СЕТЕЙ И ОЗЕЛЕНЕНИЯ

СХЕМА ТРАНСПОРТНО-ПЕШХОДНЫХ СЕТЕЙ И ОЗЕЛЕНЕНИЯ



Визуализация предлагаемого архитектурного решения



Работы выполнены ООО «СЭПРОЛ» г. Железногорск





КУРСОВАЯ РАБОТА / COURSE WORK
«РАЗРАБОТКА ТЕРРИТОРИИ СФУ, ПРИЛЕГАЮЩЕЙ К
ОБЩЕЖИТИЯМ 17,18,19» /
«DEVELOPMENT SFU TERRITORY ADJACENT TO THE DORMS
17,18,19»









CREATIVE WORKS

КРЕАТИВНЫЕ РАБОТЫ

1. ORGANIZATION ON SEPTEMBER 1 AT THE INSTITUTE AND UNIVERSITETA.2010-2011
2. DEDICATION TO STUDENTS 2010-2011.
3. TEAM TRAINING FOR THE COMPETITION FRESHMEN «PLEASE WORD 2011.» 2ND PLACE
4. ORGANIZATION OF THE NEW YEAR IAID 2011.
5. DEVELOPMENT AND IMPLEMENTATION OF 2 PROJECTS («PHOTO STUDIO» AND «ARCHITECTURAL INSTALLATION ARH2D2») AND SITES WITHIN UNIVERSINALLE 2011. 1ST PLACE AMONG ALL INSTITUTIONS.
6. ORGANIZATION OF THE «DAY OF THE ARCHITECT» WITH PARTICIPATION OF FAMOUS ARCHITECTS
7. PARTICIPATE IN THE REGIONAL COMPETITION FOR THE DEVELOPMENT OF THE «HOTELS IN ERGAKI» 2010. 3RD PLACE
8. PART IN THE CITY PHOTO CONTEST «ONE DAY» 2ND PLACE IN THE «DO NOT FORMAT»
9. PARTICIPATION IN THE FESTIVAL JOBS, AS PART OF THE REGIONAL EVENT «STUDENT DAY IN THE OCTOBER DISTRICT OF KRASNOYARSK» 2011.
10. DEVELOPMENT AND IMPLEMENTATION OF EXHIBITION INSTALLATION «KRASNOYARSK-26. THE FIRST ARCHITECT OF THE CITY «2010GODA.
11. PARTICIPATION IN «LANDSCAPE DESIGN-2011» IN THE REGIONAL EXHIBITION «SIBSTROYNIR. ALL OF THE COUNTRY HOUSING. «
12. PARTICIPATION IN «ORDER INCARNATIONS 2009» IN THE FORUM «ARCHITECTURE AND CONSTRUCTION OF THE CITY OF KRASNOYARSK.»

1. ОРГАНИЗАЦИЯ 1-ГО СЕНТЯБРЯ НА УРОВНЕ ИНСТИТУТА И УНИВЕРСИТЕТА.2010-2011
2. ПОСВЯЩЕНИЕ СТУДЕНТОВ 2010-2011.
3. ПОДГОТОВКА КОМАНДЫ ДЛЯ УЧАСТИЯ В КОНКУРСЕ ПЕРВОКУРСНИКОВ «ПРОШУ СЛОВА 2011». 2 МЕСТО
4. ОРГАНИЗАЦИЯ НОВОГО ГОДА ИАИД 2011 ГОДА.
5. РАЗРАБОТКА И РЕАЛИЗАЦИЯ 2Х ПРОЕКТОВ («ФОТОСТУДИЯ» И «АРХИТЕКТУРНАЯ ИНСТАЛЛЯЦИЯ АРХ2Д2») И ПЛОЩАДКИ В РАМКАХ УНИВЕРСИНАЛЛЕ-2011. 1 МЕСТО СРЕДИ ВСЕХ ИНСТИТУТОВ.
6. ОРГАНИЗАЦИЯ «ДНЯ АРХИТЕКТОРА» С ПРИВЛЕЧЕНИЕМ ИЗВЕСТНЫХ АРХИТЕКТОРОВ
7. УЧАСТИЕ В РЕГИОНАЛЬНОМ КОНКУРСЕ НА РАЗРАБОТКУ «ГОСТИНИЦЫ В ЕРГАКАХ» 2010 ГОД. 3 МЕСТО
8. УЧАСТИЕ В ГОРОДСКОМ ФОТОКОНКУРСЕ «ОДИН ДЕНЬ» 2 МЕСТО В НОМИНАЦИИ «НЕ ФОРМАТ»
9. УЧАСТИЕ В ФЕСТИВАЛЕ ПРОФЕССИЙ, В РАМКАХ ПРОВЕДЕНИЯ РАЙОННОГО МЕРОПРИЯТИЯ «ДЕНЬ СТУДЕНТА В ОКТЯБРЬСКОМ РАЙОНЕ ГОРОДА КРАСНОЯРСКА» 2011ГОД.
10. РАЗРАБОТКА И РЕАЛИЗАЦИЯ ВЫСТАВОЧНОЙ ИНСТАЛЛЯЦИИ «КРАСНОЯРСК-26. ПЕРВЫЙ АРХИТЕКТОР ГОРОДА» 2010ГОД.
11. УЧАСТИЕ В КОНКУРСЕ «ЛАНДШАФТНЫЙ ДИЗАЙН-2011» В РАМКАХ РЕГИОНАЛЬНОЙ ВЫСТАВКИ «СИБСТРОЙНИР. ВСЁ О ЗАГОРОДНОМ ДОМОСТРОЕНИИ.»
12. УЧАСТИЕ В ВЫСТАВКЕ «ОРДЕР ВОПЛОЩЕНИЯ 2009» В РАМКАХ ФОРУМА «АРХИТЕКТУРА И СТРОИТЕЛЬСТВО ГОРОДА КРАСНОЯРСКА».

ПОРТФОЛИО / КРЕАТИВНЫЕ РАБОТЫ
PORTFOLIO / CREATIVE WORKS

РАЗРАБОТКА БАНЕРА ДЛЯ ЛИЧНОГО ПРОЕКТА, В РАМКАХ ПРАЗДНИКА СФУ «УНИВЕРСИНАЛЛЕ-2011» /
«DEVELOPING BANNER FOR A PERSONAL PROJECT, AS PART OF THE HOLIDAY SFU «UNIVERSINALLE 2010»

**САМЫЙ
СОК**
СТУДЕНЧЕСКОЙ
ЖИЗНИ

Теоретический конкурс
етк: приятного
общения!



Оргкомитет ИАиД
представляет

11 мая

Фотосессии в костюмах
от дизайнеров института
архитектуры и дизайна

14 мая

Эксклюзивные фотосессии
с руководством СФУ

Выбери свой стиль

Регистрируйся на
universinalle.sfu-kras.ru

ФОТОСТУДИЯ





THEME: PORTFOLIO
DESIGNER: ORLOVA A.A.
REDACTOR: KULIKOVA M.P.
FORMAT: 297*297
GARNITURE: FRANKLIN GOTHIC
EDITION: 1 EX.
EDITOR: SFU IAD,
6600041, KRASNOYARSK, SVOBODNY PROSP. 82

ТЕМА: ПОРТФОЛИО
ДИЗАЙНЕР, РЕДАКТОР: ОРЛОВА А.А.
ПРЕПОДАВАТЕЛЬ: КУЛИКОВА М.П.
ФОРМАТ: 297*297
ГАРНИТУРА: FRANKLIN GOTHIC
ТИРАЖ: 1 ЭКХ.
ИЗДАТЕЛЬ: СФУ ИАИД,
6600041, КРАСНОЯРСК, ПР-Т СВОБОДНЫЙ, 82





