

P O R

T F O

L I O

PROTSENKO YANA

SIBERIAN FEDERAL UNIVERSITY
INSTITUTE OF ARCHITECTURE AND DESIGN
Department of «Architectural design»
speciality «Architectura» 270301

СИБИРСКИЙ ФЕДЕРАЛЬНЫЙ УНИВЕРСИТЕТ
ИНСТИТУТ АРХИТЕКТУРЫ И ДИЗАЙНА
Кафедра «Архитектурное проектирование»
специальность «Архитектура» 270301

P ● R T F ● L I ●

PROTSENKO YANA

Krasnoyarsk 2013

П ● Р Т Ф ● Л И ●

ПРОЦЕНКО ЯНА

Красноярск 2013



PROTSENK● YANA ALEKSANDRO●VNA

g. Krasnoyarsk, Russia;
Phone: 89131899832
Email: Celoffan777@mail.ru

DATE ●F BIRTH
9 January 1990 year.

INDIVIDUAL QUALITIES
responsibility, the ability to learn,
perseverance, sociability.

EDUCATION●
1997-2007yr. - average General education school
№69, of Krasnoyarsk;

2006-2007yr. - the preparatory courses on the
discipline of drawing, composition, sketching;

2007-2013yr. - Siberian federal university,
Institute of architecture and design,
speciality «architectura»;

PROFESSIONAL SKILLS
Knowledge of the programs Photoshop, AutoCAD, 3D Max,
InDesign, MS Office software package; Freely I draw by hand.

PARTICIPATION IN COMPETITIONS
2009yr. - project «Children's playground» was exhibited on
Construction Fair of Krasnoyarsk in competition «Order of the
realization»;
2010yr. - project «Kindergarten in 8 groups» was exhibited
on Construction Fair of Krasnoyarsk in competition «Order of
the realization»;
2011yr. - project «The town of 100 000 inhabitants» was
exhibited on Construction Fair of Krasnoyarsk in competition
«Order of the realization»;
2012yr. - «The concept of the recreational forest-park
territory «The Hail festival on Manet».
The diploma of the I degree in the nomination «Conceptual
project of the festival territory»

JOB EXPERIENCE
The project company LLC «Comfort 2007»
- (2011. (may) - to the present day.

ПРОЦЕНК● ЯНА АЛЕКСАНДРО●ВНА

г.Красноярск, Россия;
Телефон: 89131899832
Email: Celoffan777@mail.ru

ДАТА РОЖДЕНИЯ
9 января 1990 год.

ЛИЧНЫЕ КАЧЕСТВА
ответственность, способность к обучению,
усидчивость, коммуникабельность.

БРАЗОВАНИЕ
1997-2007гг. - средняя общеобразовательная
школа №69, г.Красноярск;

2006-2007гг. - подготовительные курсы по
дисциплине рисунок, композиция, черчение;

2007-2013гг. - Сибирский федеральный
университет, Институт архитектуры и дизайна,
специальность «архитектура»;

ПРОФЕССИОНАЛЬНЫЕ НАВЫКИ
Знание программ Photoshop, AutoCAD, 3D Max, InDesign
пакет программ MS Office; Свободно рисую от руки.

УЧАСТИЕ В КОНКУРСАХ
2009 г. - проект «Детская игровая площадка» выставлялся
на Красноярской строительной ярмарке в конкурсе «Ордер
воплощения»;
2010 г. - проект «Детский сад на 8 групп» выставлялся на
Красноярской строительной ярмарке в конкурсе «Ордер
воплощения»;
2011 г. - проект «Город на 100 000 жителей» выставлялся
на Красноярской строительной ярмарке в конкурсе «Ордер
воплощения»;
2012г. - «Концепция рекреационной лесопарковой
территории «Фестиваль Град на Мане».
Диплом I степени в номинации «Концептуальный проект
фестивальной территории»;

ОПЫТ РАБОТЫ
Проектная организация ООО «Комфорт 2007»
- (2011г. (май) - по сегодняшний день).

CONTENTS

| | |
|---------------------------|----|
| About yourself..... | 4 |
| ACADEMIC DISCIPLINES | |
| Drawing..... | 7 |
| Painting..... | 13 |
| DESIGN DISCIPLINES | |
| Architectural design..... | 17 |
| Urban planing..... | 29 |
| Reconstruction..... | 41 |
| Design of interior..... | 47 |
| CREATIVE WORK | |
| Creative work..... | 51 |
| DIPLOMA DESIGNING | |
| Diploma designing..... | 55 |

СОДЕРЖАНИЕ

| | |
|-------------------------------|----|
| О себе..... | 4 |
| АКАДЕМИЧЕСКИЕ ДИСЦИПЛИНЫ | |
| Рисунок..... | 7 |
| Живопись..... | 13 |
| ПРОЕКТНЫЕ ДИСЦИПЛИНЫ | |
| Проектирование зданий..... | 17 |
| Градостроительство..... | 29 |
| Реконструкция..... | 41 |
| Дизайн интерьера..... | 47 |
| ТВОРЧЕСКАЯ ДЕЯТЕЛЬНОСТЬ | |
| Творческие работы..... | 51 |
| ДИПЛОМНАЯ РАБОТА | |
| Дипломное проектирование..... | 55 |

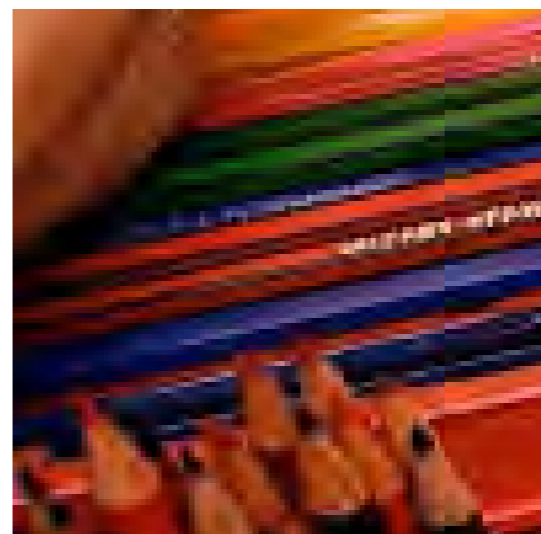

ACADEMIC DISCIPLINES
DRAWING

Department «Drawing, painting and sculptures»
Lecturers:
Nikitina Marina Vyacheslavovna / associate professor
Cheredova Elena Vladislavovna / head lecturer
Fahraziev Alfir Magafuryanovich / head lecturer
Gantsov Marat Aykaevich / head lecturer
Abaev Yuriy Khasanovich / associate professor
Musat Boris Ilyich / professor



АКАДЕМИЧЕСКИЕ ДИСЦИПЛИНЫ
РИСУНОК

Кафедра «Рисунок, живопись и скульптура»
Руководители:
Никитина Марина Вячеславовна / доцент
Чередова Елена Владиславовна / старший преподаватель
Фахразиев Альфир Магафурьянович / старший преподаватель
Ганцов Марат Айкаевич / старший преподаватель
Абаев Юрий Хасанович / доцент
Мусат Борис Ильич / профессор

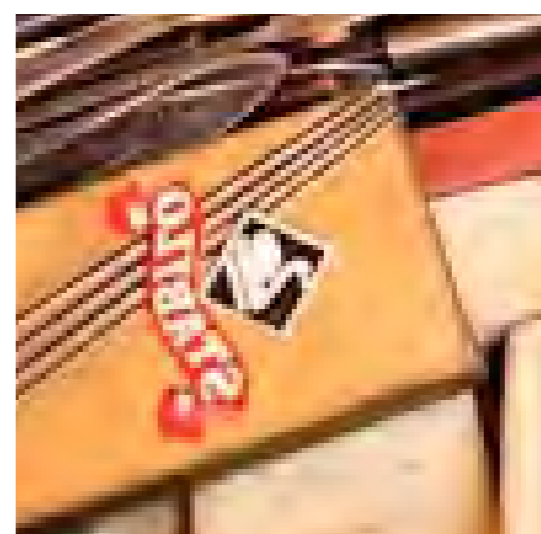
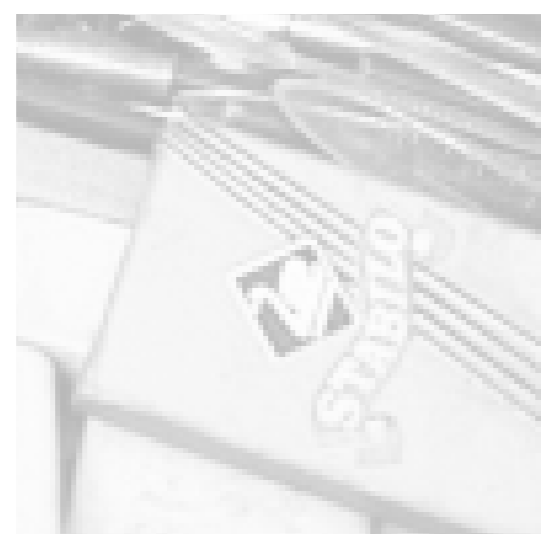



Глиняный горшок
Материалы: карандаш / бумага
1 курс

The ceramic pot
Materials: pencil / paper
1 course



Натюрморт / гирзаль
Материалы: тушь / акварель / бумага
1 курс

Still life painting / grizal
Materials: ink / watercolor / paper
1 course



Натюрморт / графика
Материалы: тушь / бумага
1 курс

Still life painting / graphic art
Materials: ink / watercolor / paper
1 course



Гипсовая голова / Апполон
Материалы: карандаш / бумага
3 курс

Plaster head / Apollo
Materials: pencil / paper
3 course



Гипсовые кисти рук
Материалы: карандаш / бумага
3 курс

Plaster hands
Materials: pencil / paper
3 course

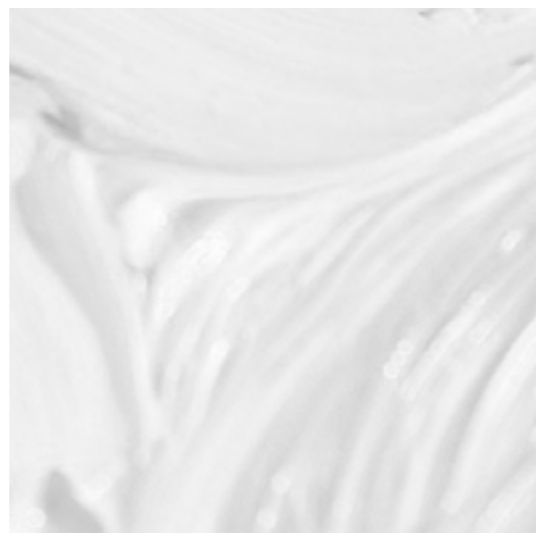
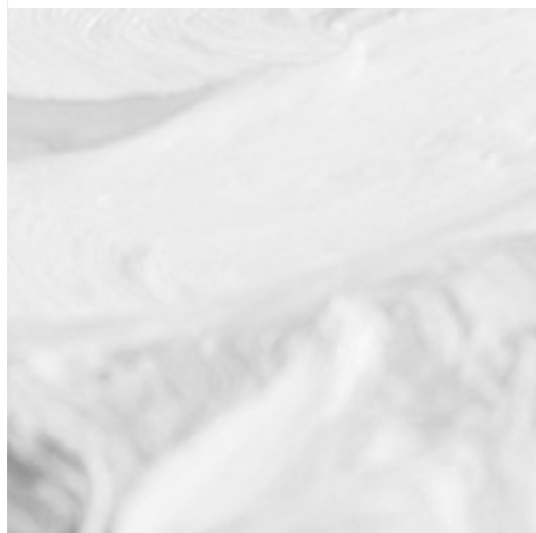
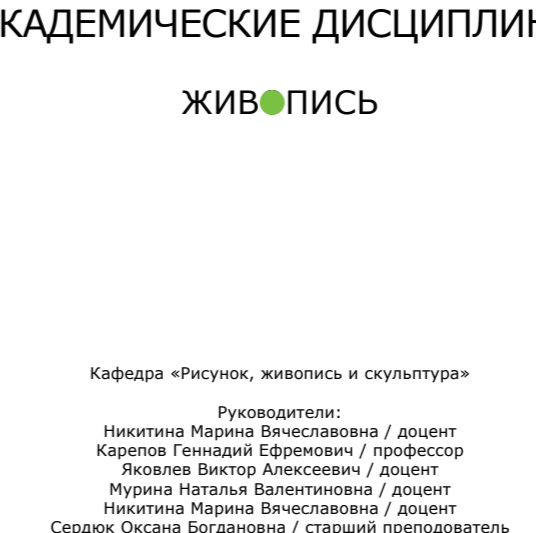

ACADEMIC DISCIPLINES
PAINTING

Department «Drawing, painting and sculptures»
Lecturers:
Nikitin Marina Vyacheslavovna / associate Professor
Karпов Gennady Efremovich / Professor
Yakovlev Viktor Alekseevich / associate Professor
The Egyptian Natalia Valentinovna / associate Professor
Nikitin Marina Vyacheslavovna / associate Professor
Oksana Serdiuk Bogdanovna / senior Professor

АКАДЕМИЧЕСКИЕ ДИСЦИПЛИНЫ
ЖИВОПИСЬ

Кафедра «Рисунок, живопись и скульптура»
Руководители:
Никитина Марина Вячеславовна / доцент
Карпов Геннадий Ефремович / профессор
Яковлев Виктор Алексеевич / доцент
Мурина Наталья Валентиновна / доцент
Никитина Марина Вячеславовна / доцент
Сердюк Оксана Богдановна / старший преподаватель



Спас на крови. С. Петербург
Материалы: акварель / бумага
2 курс

Savior on the blood. St. Petersburg
Materials: watercolor / paper
2 course



Интерьер
Материалы: гуашь / бумага
3 курс

Interior
Materials: gouache / paper
3 course

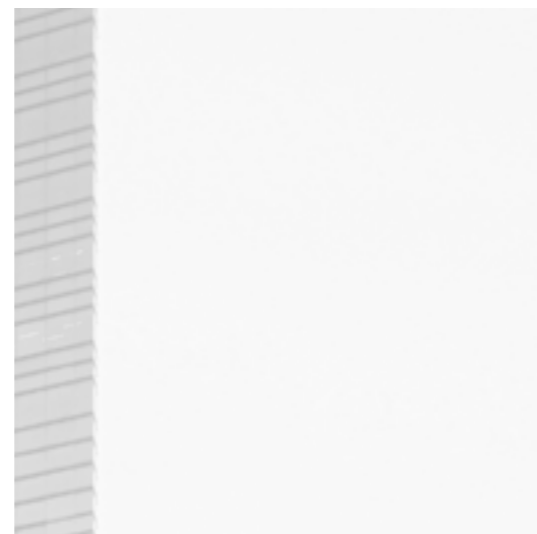
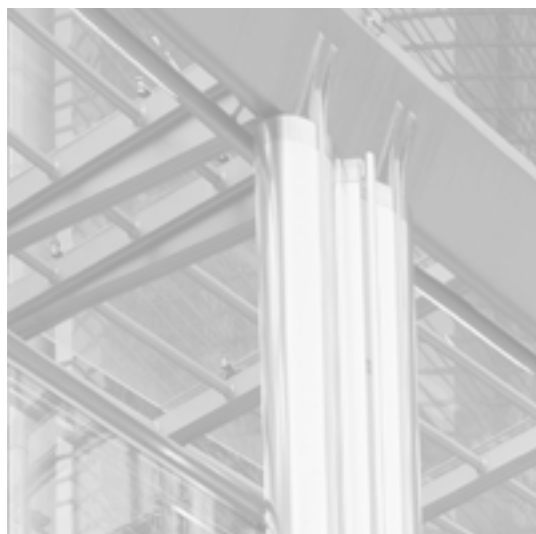

DESIGN DISCIPLINE
DESIGN OF BUILDINGS

Department «Architectural engineering»
Lecturers:
Gaikova Lyudmila Valentinovna / associate professor
Novikova Marina Valerievna / senior lecturer
Zykov Eugene Abramovich / architect
Panov Eduard Mikhailovich / professor
Yamaletdinov Sergey Fedorovich / senior lecturer



ПРОЕКТНЫЕ ДИСЦИПЛИНЫ
ПРОЕКТИРОВАНИЕ ЗДАНИЙ

Кафедра «Архитектурное проектирование»
Руководители:
Гайкова Людмила Валентиновна / доцент
Новичкова Марина Валерьевна / старший преподаватель
Зыков Евгений Аркадьевич / архитектор
Панов Эдуард Михайлович / профессор
Ямалетдинов Сергей Федорович / старший преподаватель



Автомобильная парковка на 265 мест

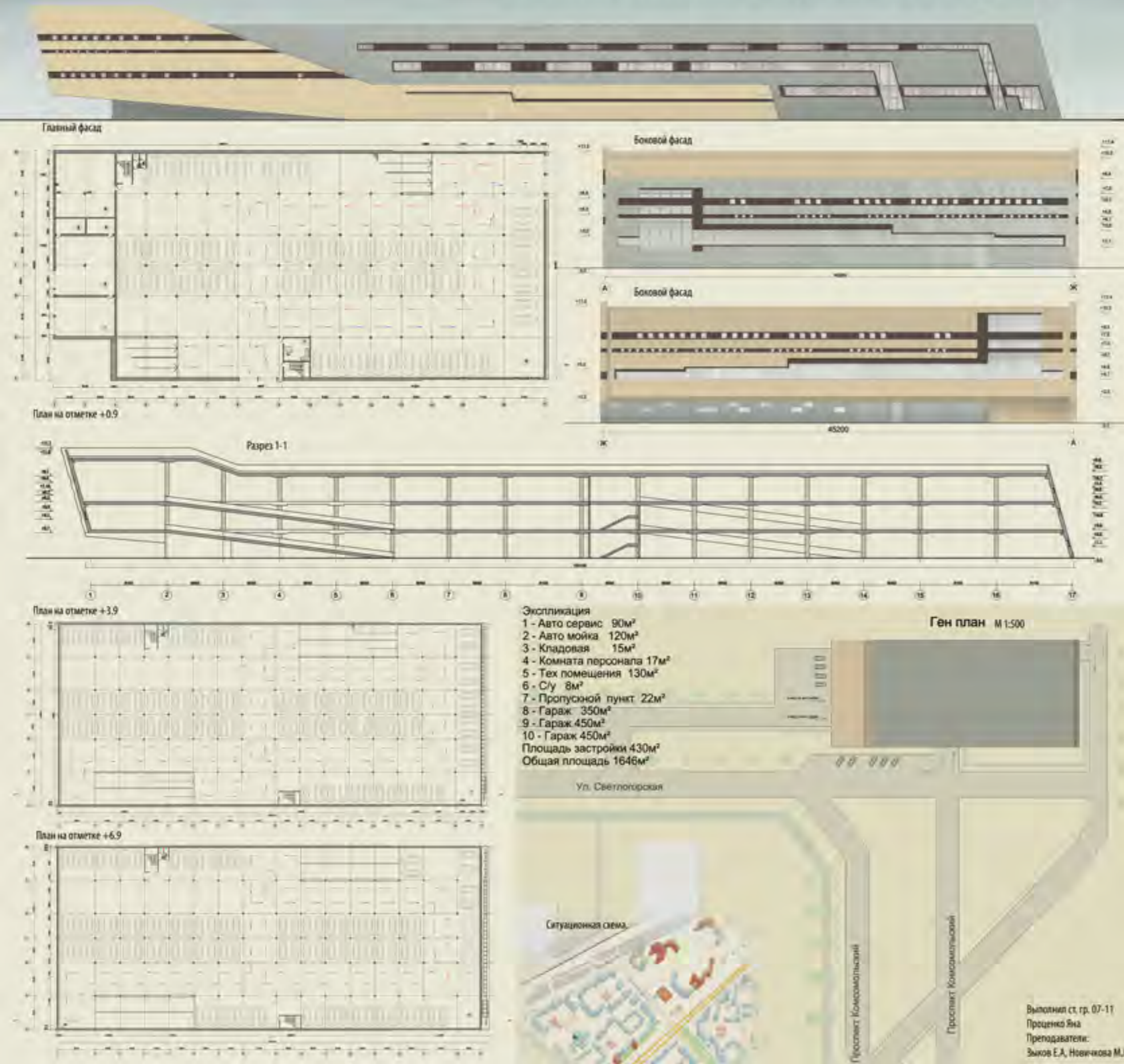

Автомобильная парковка на 265 мест
Руководители / М.В. Новичкова, Е.А. Зыков.
3 курс

Car Parking for 265 seats
Managers / M.V. Novichkova, E.A. Zykov.
3 course

AUTOMOBILE PARKING

The project developed a draft proposal car Parking on three levels, with two ramps, designed for 265 seats. The building has a complex of residential premises for the staff of the Parking lot, атомойку service for technical service of cars.

АВТОМОБИЛЬНАЯ ПАРКОВКА

Проектом разработано эскизное предложение автомобильной парковки в три уровня, с двумя рампами, рассчитанной на 265 мест. Здание имеет комплекс бытовых помещений для персонала стоянки, атомойку сервис для технического обслуживания автомобилей.

Детский сад на 8 групп
 Руководители / М.В. Новичкова, Е.А. Зыков.
 3 курс

Kindergarten in 8 groups
 Managers / M.V. Novichkova, E.A. Zykov.
 3 course

KINDERGARTEN

The draft project of the kindergarten was developed for the existing residential complex «White Dew». Volumetric-planning decisions and shape were adopted as a result of the analysis of the General plan of the existing building. Two-storey kindergarten is designed for eight groups. Operated roof involves the use of her for walks in the winter and in the summer season.

ДЕТСКИЙ САД

Эскизный проект детского сада разрабатывался для существующего жилого комплекса «Белые Росы». Объемно-планировочные решения и формообразование были приняты в результате анализа генерального плана существующей застройки. Двухэтажный детский сад рассчитан на восемь групп. Эксплуатируемая кровля предполагает использование ее для прогулок в зимнее и летнее время года.



главный фасад

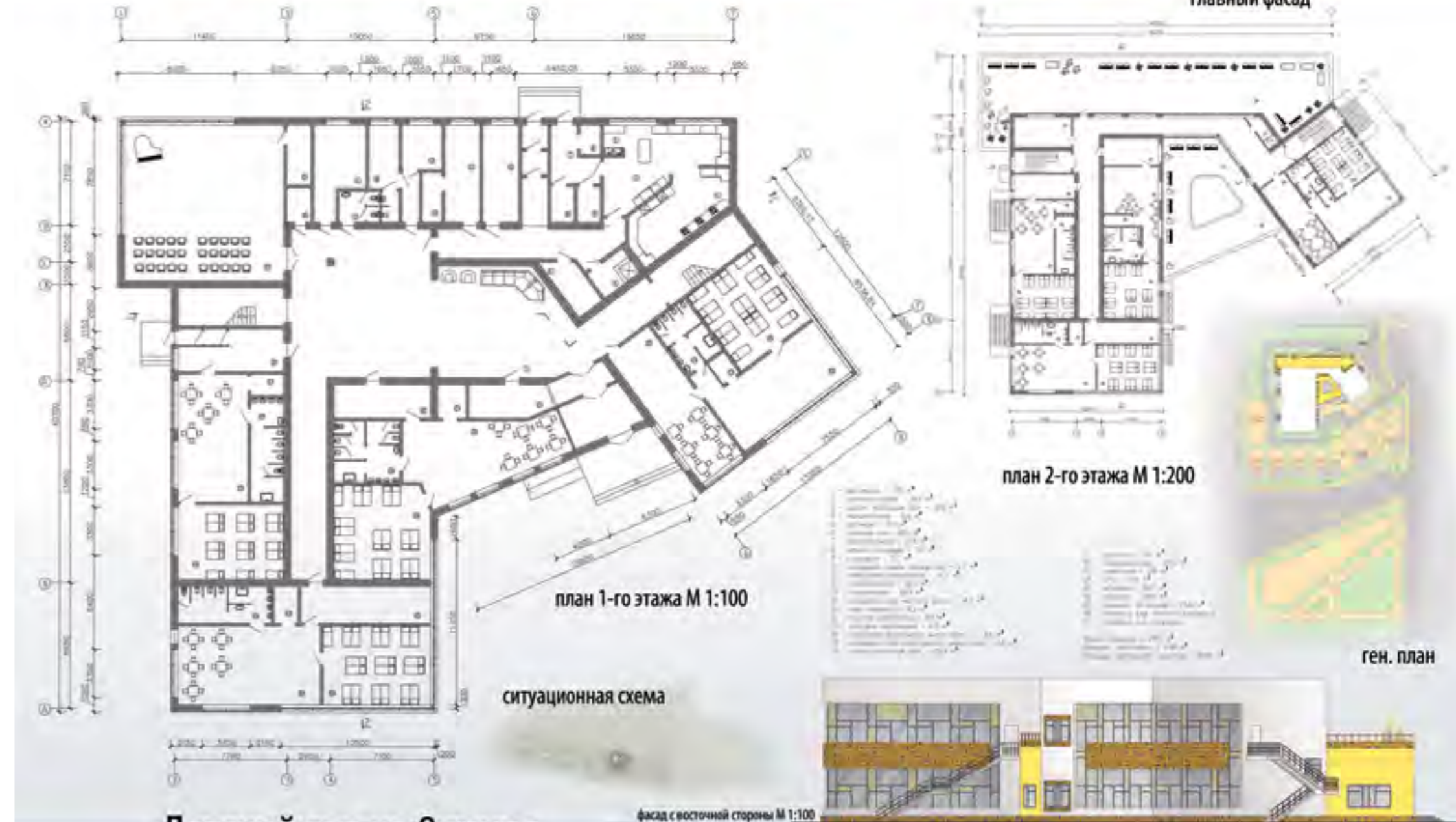

план 2-го этажа М 1:200

план 1-го этажа М 1:100

ситуационная схема

ген. план

фасад с восточной стороны М 1:100

Детский сад на 8 групп



фасад с северной стороны

М 1:200

М 1:200



Главный фасад М 1:100

Общеобразовательная школа

План 2-го этажа на отм. +5,400



М 1:200

План 1-го этажа на отм. +1,200



М 1:100

Генеральный план М 1:1000

План 3-го этажа на отм. +9,600



М 1:200

Экспликация помещений

| | | |
|------------------------------------|---------------------------------|----------------------------------|
| 01 - Учебный кабинет - 12,4x10,0 м | 1 - Школа - 100 м | 26 - Спорт зал - 200 м |
| 02 - Классный кабинет - 20 м | 2 - Коридор - 80 м | 27 - Музыкальный зал - 100x100 м |
| 03 - Кабинет директора - 20 м | 3 - Ступ. холл - 10 м | 28 - Ступ. холл - 10 м |
| 04 - Кабинет заместителя - 20 м | 4 - Кабинет админ. - 20 м | 29 - Кабинет админ. - 20 м |
| 05 - Кабинет заместителя - 20 м | 5 - Кабинет - 20 м | 30 - Кабинет админ. - 20 м |
| 06 - Кабинет заместителя - 20 м | 6 - Кабинет заместителя - 20 м | 31 - Кабинет админ. - 20 м |
| 07 - Кабинет заместителя - 20 м | 7 - Кабинет заместителя - 20 м | 32 - Кабинет админ. - 20 м |
| 08 - Кабинет заместителя - 20 м | 8 - Кабинет заместителя - 20 м | 33 - Кабинет админ. - 20 м |
| 09 - Кабинет заместителя - 20 м | 9 - Кабинет заместителя - 20 м | 34 - Кабинет админ. - 20 м |
| 10 - Кабинет заместителя - 20 м | 10 - Кабинет заместителя - 20 м | 35 - Кабинет админ. - 20 м |
| 11 - Кабинет заместителя - 20 м | 11 - Кабинет заместителя - 20 м | 36 - Кабинет админ. - 20 м |
| 12 - Кабинет заместителя - 20 м | 12 - Кабинет заместителя - 20 м | 37 - Кабинет админ. - 20 м |
| 13 - Кабинет заместителя - 20 м | 13 - Кабинет заместителя - 20 м | 38 - Кабинет админ. - 20 м |
| 14 - Кабинет заместителя - 20 м | 14 - Кабинет заместителя - 20 м | 39 - Кабинет админ. - 20 м |
| 15 - Кабинет заместителя - 20 м | 15 - Кабинет заместителя - 20 м | 40 - Кабинет админ. - 20 м |
| 16 - Кабинет заместителя - 20 м | 16 - Кабинет заместителя - 20 м | 41 - Кабинет админ. - 20 м |
| 17 - Кабинет заместителя - 20 м | 17 - Кабинет заместителя - 20 м | 42 - Кабинет админ. - 20 м |
| 18 - Кабинет заместителя - 20 м | 18 - Кабинет заместителя - 20 м | 43 - Кабинет админ. - 20 м |
| 19 - Кабинет заместителя - 20 м | 19 - Кабинет заместителя - 20 м | 44 - Кабинет админ. - 20 м |
| 20 - Кабинет заместителя - 20 м | 20 - Кабинет заместителя - 20 м | 45 - Кабинет админ. - 20 м |
| 21 - Кабинет заместителя - 20 м | 21 - Кабинет заместителя - 20 м | 46 - Кабинет админ. - 20 м |
| 22 - Кабинет заместителя - 20 м | 22 - Кабинет заместителя - 20 м | 47 - Кабинет админ. - 20 м |
| 23 - Кабинет заместителя - 20 м | 23 - Кабинет заместителя - 20 м | 48 - Кабинет админ. - 20 м |
| 24 - Кабинет заместителя - 20 м | 24 - Кабинет заместителя - 20 м | 49 - Кабинет админ. - 20 м |
| 25 - Кабинет заместителя - 20 м | 25 - Кабинет заместителя - 20 м | 50 - Кабинет админ. - 20 м |



Фасад в осях 1-13

М 1:200

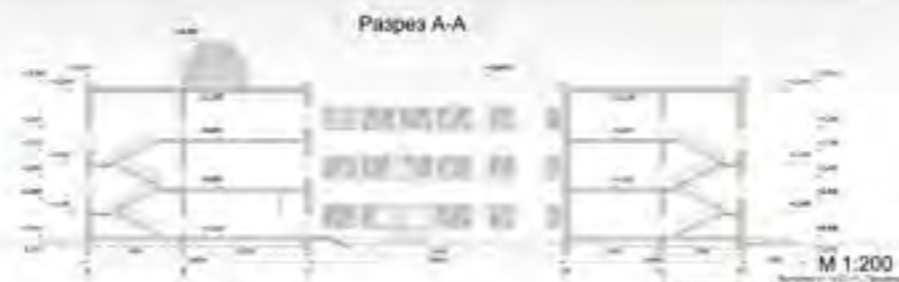

Разрез А-А

М 1:200

Общеобразовательная школа
Руководители / С.Ф. Ямалетдинов, Э.М. Панов, Н.И. Греков.
5 курс

Secondary school
Managers / S.F. Yamaletdinov, E.M. Panov, N.I. Grekov.
5 course

SECONDARY SCHOOL

The project developed a draft proposal of secondary school, in three floors. The building is envisaged in the existing system of the city of Krasnoyarsk, in the new neighborhood. Architectural-volume the decisions adopted as a result of the analysis of the surrounding buildings.

БЩЕБРАЗОВАТЕЛЬНАЯ ШКОЛА

Проектом разработано эскизное предложение общеобразовательной школы, в три этажа. Здание предусмотрено в существующей системе города Красноярск, в новом микрорайоне. Архитектурно-объемные решения приняты в результате анализа окружающей застройки.

Боковой фасад в осях А-Ф. М1:200

План на отм. -2,700. М1:200

Генеральный план. М1:1000

Разрез А-А. М1:200

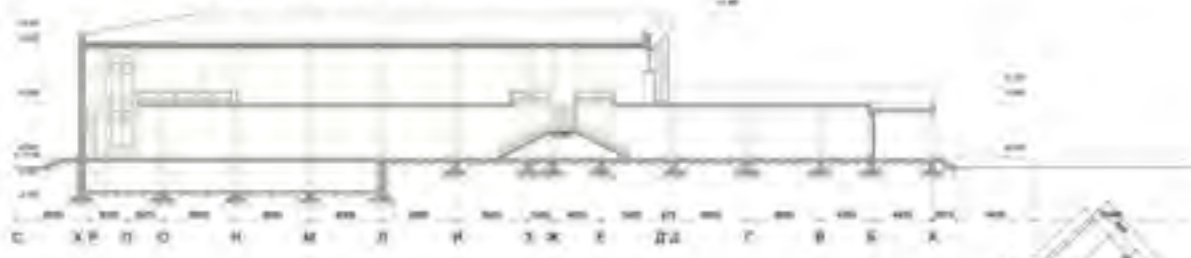

План на отм. +0.000. М1:100



План на отм. +4,500. М1:100



Экспоцентр

Главный фасад в осях 1-20. М1:100



Экспликация

- 1 - Выставочный зал
- 2 - Зона ресепшн
- 3 - Гардероб
- 4 - Сцена
- 5 - Подсобное помещение
- 6 - Складское помещение
- 7 - Подсобное помещение
- 8 - Лифт
- 9 - Обеденный зал ресторана
- 10 - Банкетный зал
- 11 - Кухня с подсобными помещениями
- 12 - Разгрузочная
- 13 - Переговорная
- 14 - Офисные помещения
- 15 - Вестибюль
- 16 - Сан. узел
- 17 - Выставочный зал 2-го этажа
- 18 - Конференц-зал на 240 человек
- 19 - Терраса для выставки экспонатов
- 20 - Подсобное помещение для разгрузки экспонатов
- 21 - Подземная парковка на 75 автомобилей

Экспоцентр
Руководители / С.Ф. Ямалетдинов, Э.М. Панов, Н.И. Греков.
5 курс

Expocentre
Managers / S.F. Yamaletdinov, E.M. Panov, N.I. Grekov.
5 course

Многоэтажный жилой комплекс
 Руководители / С.Ф. Ямалетдинов, Э.М. Панов, Н.И. Греков.
 5 курс

Multistorey residential complex
 Managers / S.F. Yamaletdinov, E.M. Panov, N.I. Grekov.
 5 course

Многоэтажный жилой комплекс



MULTISTORIED RESIDENTIAL COMPLEX

Draft proposal for a multi-story residential complex in the center of Krasnoyarsk. Architectural-spatial decisions adopted as a result of the analysis of the surrounding buildings. The layout of the buildings is made at an angle, on the carriageway, with the aim of maximum disclosure of the review, the specific points of the city. Residential complex with the underground Parking, to the multifunctional first and second floors, with easy access to the yard.

МНОГОЭТАЖНЫЙ ЖИЛОЙ КОМПЛЕКС

Эскизное предложение по многоэтажному жилому комплексу в центре Красноярска. Архитектурно-пространственные решения приняты в результате анализа окружающей застройки. Планировка высоток выполнена под углом, относительно проезжей части, с целью максимального раскрытия обзора, на видовые точки города. Жилой комплекс с подземной автостоянкой, с multifunctional первым и вторым этажами, с удобными подъездами во двор.



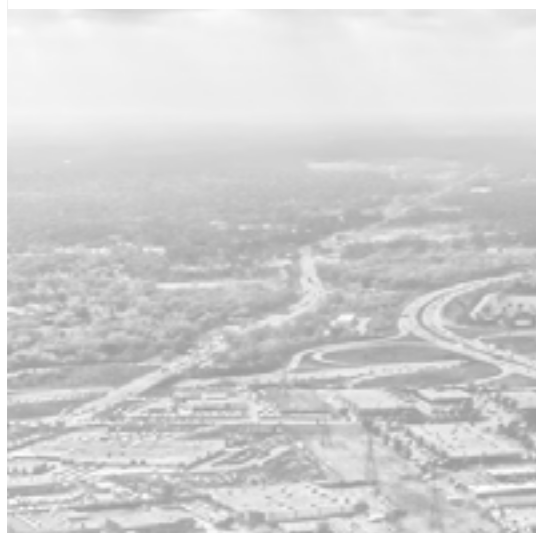
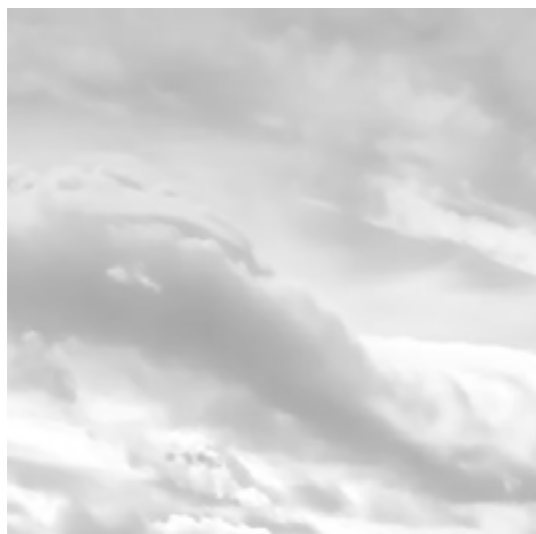

DESIGN DISCIPLINE
URBAN PLANING



ПРОЕКТНЫЕ ДИСЦИПЛИНЫ
ГРАДОСТРОИТЕЛЬСТВО



Department «Urban planing»
Lecturers:
Matnina Tatyana Alekseevna / associate professor
Dyadechkin Nikolay Valerievich / assistant

Кафедра «Градостроительство»
Руководители:
Матнина Татьяна Алексеевна / доцент
Дядечкин Николай Валерьевич / ассистент



ГОРОДСКОЙ ПАРК «ЦВЕТОМУЗЫКИ»

Городской парк «Цветомузыка»
Руководители / Т.А. Матнина, Н.В. Дядечкин.
4 курс

City park «Color music»
Managers / T.A. Matnina, N.V. Dyadechkin.
4 course

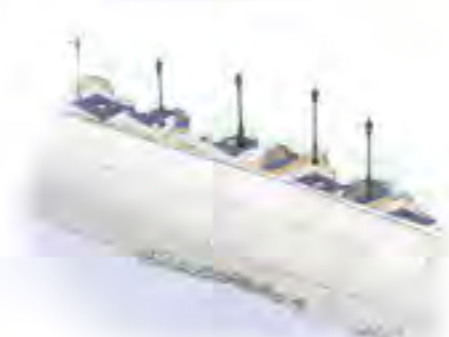

СУЩЕСТВУЮЩАЯ СИТУАЦИЯ

ПРОЕКТ ПАРКА



СХЕМА ЗОНИРОВАНИЯ

ТРАНСПОРТНАЯ СХЕМА

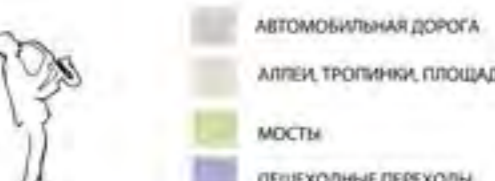
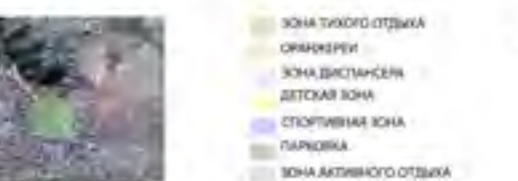

- 1 - главный вход
- 2 - баскетбольная площадка
- 3 - рампы
- 4 - кафе
- 5 - автомобильная парковка
- 6 - террасы
- 7 - оранжерея
- 8 - детские игровые площадки
- 9 - беседки
- 10 - остановка
- 11 - скульптурные группы на основе музыкальных инструментов
- 12 - площадь с водоёмом
- 13 - барабан
- 14 - скульптура - граммофон

ГЕН ПЛАН

Город на 100 000 жителей
Руководители / Т.А. Матнина, Н.В. Дядечкин.
4 курс

The town of 100 000 inhabitants
Managers / T.A. Matnina, N.V. Dyadetchkin.
4 course

THE TOWN OF 100 000 INHABITANTS

Outline of the proposed scheme of the new master plan for the town, based on the existing town of Pushkin. Design decisions taken as a result of analysis of the existing transport systems, buildings, including recreational and historical areas. Tourism function of the decision to leave and the historical center of the city is untouched. Transportation system to be finalized as a result - there are more powerful vyletnyh route out of the city organized a bypass ring on the outskirts, large capacity, railway lines in the city are led away into the ground. New housing estates being completed with its own infrastructure. Forms near the train station business center. The same project stipulated territory with a view to further development of the city.

ГОРОД НА 100 000 ЖИТЕЛЕЙ

Эскизное предложение схемы генерального плана нового города, на основе существующего города Пушкин. Проектные решения приняты в результате анализа существующей транспортной системы, системы застройки, с учетом рекреационных и исторических территорий. Туристическую функцию города принято решение оставить и исторически сложившийся центр города остается нетронутым. Транспортная система подлежит доработке, в результате - появляются более мощные вылетные трассы из города, организуется объездное кольцо по окраине, с большой пропускной способностью, железнодорожные пути на территории города уведутся под землю. Достаиваются новые жилые микрорайоны с собственной инфраструктурой. Образуется вблизи железнодорожного вокзала бизнес-центр. Так же проектом предусмотрены территории перспективой дальнейшего развития города.



ГОРОД НА 100 000 ЖИТЕЛЕЙ



- Внутригородское озеленение (парки, бульвары, скверы)
- Природные лесные массивы
- Санитарно-защитные посадки
- Общественный центр и центры КБО
- Радиусы обслуживания

- Междугородняя автомагистраль
- Магистраль общегородского значения
- Магистраль районного значения
- Ж/Д дорога
- Автобусные остановки

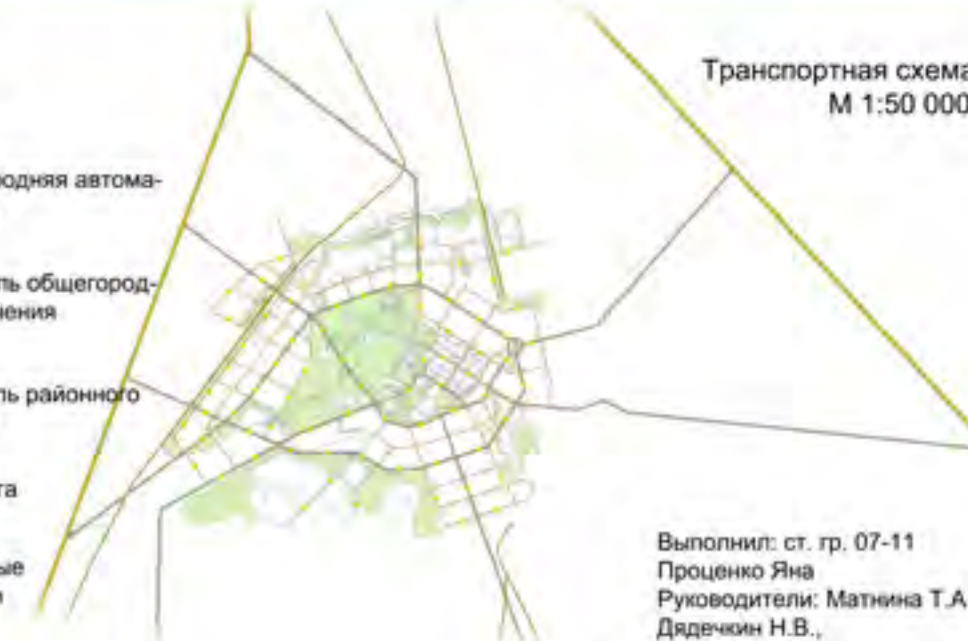

Выполнил: ст. гр. 07-11
Проценко Яна
Руководители: Матнина Т.А.,
Дядечкин Н.В.,

Микрорайон на 14 000 жителей



Микрорайон на 14000 жителей
Руководители / Т.А. Матнина, Н.В. Дядечкин.
4 курс

District 14000 inhabitants
Managers / T.A. Matnina, N.V. Dyadechkin.
4 course

Поселок на 2500 жителей
 Руководители / Т.А. Матнина, Н.В. Дядечкин.
 4 курс

The village of 2,500 inhabitants
 Managers / T.A. Matnina, N.V. Dyadechkin.
 4 course

Поселок на 2500 жителей



ЦЕНТР ГОРОДА НА 100 000 ЖИТЕЛЕЙ

Схема транспортного обслуживания и пешеходного движения

- Магистральная улица
- Улицы районного значения
- Местный проезд
- Подземные и многоуровневые автопарковки
- Наземные авто стоянки
- Дорога дублер
- Основные пешеходные пути
- Автобусные остановки

Схема озеленения



Схема функционирования 1-1

- Здание авто и ж/д вокзала, гостиница
- Сервисное обслуживание и стоянка автобусов, высадка и посадка пассажиров авто вокзала
- Расположение ж/д путей, перрона, высадка и посадка пассажиров ж/д вокзала
- Связь между всеми уровнями

- ### Схема функционального зонирования
- Административная зона
 - Торгово-деловая зона
 - Торгово-развлекательная зона
 - Спортивно-рекреативная зона
 - Деловая зона
 - Селитебная зона
 - Детская
 - Торгово-концертная зона
 - Торгово-выставочная зона
 - Спортивно-рекреативная зона
 - Деловая зона
 - Селитебная зона
 - Детская

- ### Экспликация
- здание авто и ж/д вокзала, гостиница - 1
 - развлекательный центр, кинотеатр - 2
 - городская библиотека - 3
 - театр - 4
 - церковь - 5
 - рынок - 6
 - торговый центр - 7
 - здание авто парковки - 9
 - гостиница - 10
 - спа-центр - 11
 - фитнес центр - 12
 - музей - 13
 - художественная галерея - 14
 - зал бракосочетания - 15
 - офисное здание - 16
 - банк, АТС - 17
 - здание суда - 18
 - здание МВД и милиции - 19
 - администрация - 20

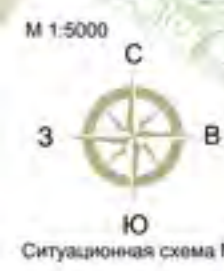

DESIGN DISCIPLINE
RECONSTRUCTION



ПРОЕКТНЫЕ ДИСЦИПЛИНЫ
РЕКОНСТРУКЦИЯ



Department «Architectural engineering»
Lecturers:
Blinnikov Boris Evgenyevich / associate Professor
Kiselev Timothy A. / senior lecturer
Krushlinsky Valery Ivanovich / professor

Кафедра «Архитектурное проектирование»
Руководители:
Блинников Борис Евгеньевич / доцент
Киселев Тимофей Александрович / старший преподаватель
Крушлинский Валери Иванович / профессор



Проектное предложение реконструкции района в исторической части города

Проектное предложение реконструкции района в исторической части города
Руководители / Б.Е. Блинников, Т.А. Киселев, В.И. Крушлинский.
6 курс

Project proposal for reconstruction of the district in the historical part of the city
Managers / B.E. Blinnikov, T.A. Kiselev, V.I. Krushlinskiy.
6 course



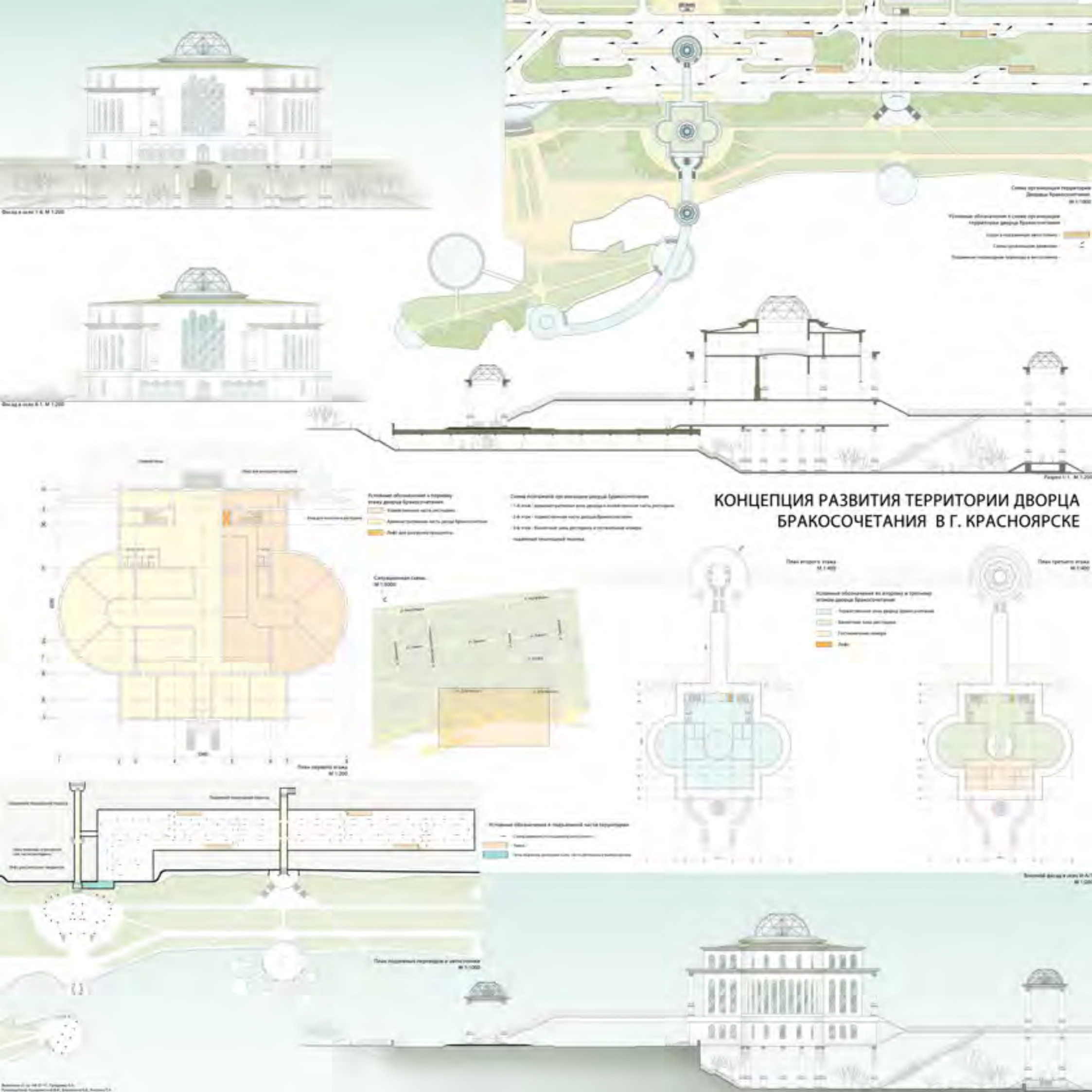

Концепция развития территории Дворца Бракосочетания в г. Красноярске
 Руководители / Б.Е. Блиников, Т.А. Киселев, В.И. Крушлинский.
 6 курс

The concept of development of the territory of the Palace of Weddings in the city Krasnoyarsk
 Managers / B.E. Blinnikov, T.A. Kiselev, V.I. Krushlinsky.
 6 course

THE CONCEPT OF DEVELOPMENT OF THE TERRITORY OF THE PALACE WEDDING IN THE CITY KRASNOYARSK

The project developed the draft proposal of the Palace of Marriage on the Bank of the Yenisei river with account of the existing fall relief. The first floor, with separate entrances, is divided into two zones - the administrative part and the part to the business premises of the restaurant. The second floor with a separate entrance through the aviadug, is intended for solemn events. On the third floor there are Banquet rooms, and hotel rooms. The project provides for the decision on the organization of traffic, the entrances to the Palace of Marriage, the economic part of the restaurant, as well as a large underground Parking.

КОНЦЕПЦИЯ РАЗВИТИЯ ТЕРРИТОРИИ ДВОРЦА БРАКОСОЧЕТАНИЯ В Г. КРАСНОЯРСКЕ

Проектом разработано эскизное предложение Дворца Бракосочетания на берегу Енисея с учетом существующего перепада рельефа. Первый этаж, с отдельными входами, разделен на две зоны - административная часть и часть для хозяйственных помещений ресторана. Второй этаж с отдельным входом через авиадуг, предназначен для торжественных мероприятий. На третьем этаже расположены банкетные залы и гостиничные номера. Проектом предусмотрены решения по организации транспортного движения, подъездов к Дворцу Бракосочетания, к хозяйственной части ресторана, а так же большая подземная парковка.



DESIGN DISCIPLINE
DESIGN ● OF INTERIOR

Department «Architectural engineering»
Lecturers:
Grekov Nikolai Ivanovich / lecturer of faculty
Panov Eduard Mikhailovich / professor
Yamaletdinov Sergey Fedorovich / senior lecturer



ПРОЕКТНЫЕ ДИСЦИПЛИНЫ
ДИЗАЙН ИНТЕРЬЕРА

Кафедра «Архитектурное проектирование»
Руководители:
Греков Николай Иванович / доцент кафедры
Панов Эдуард Михайлович / профессор
Ямалетдинов Сергей Федорович / старший преподаватель

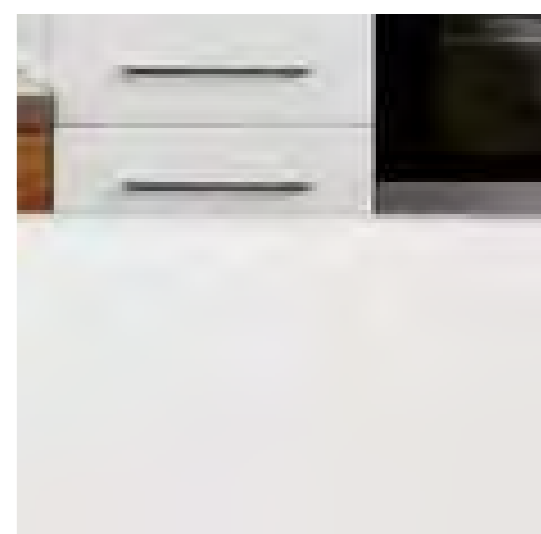
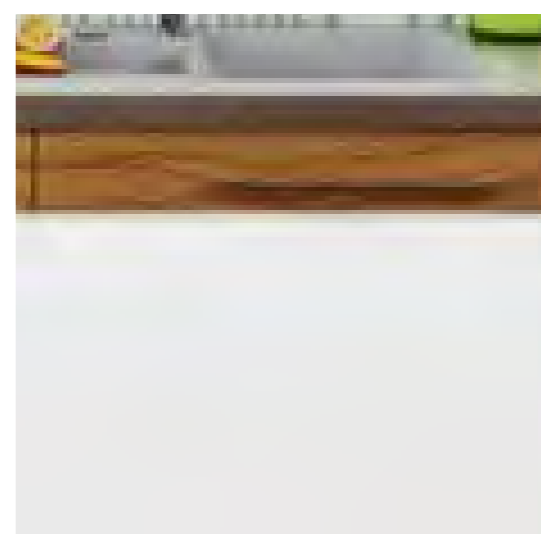
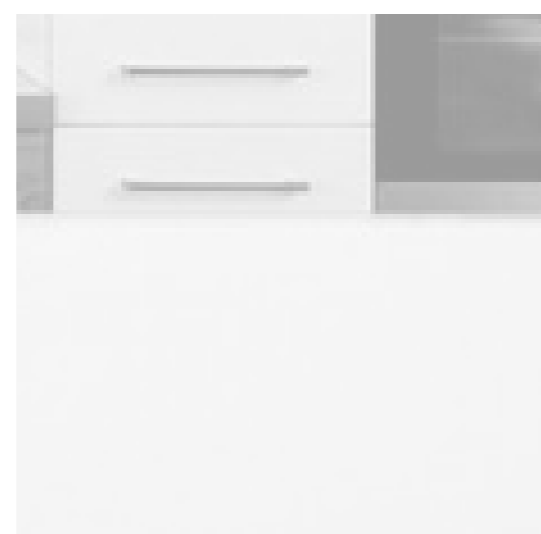
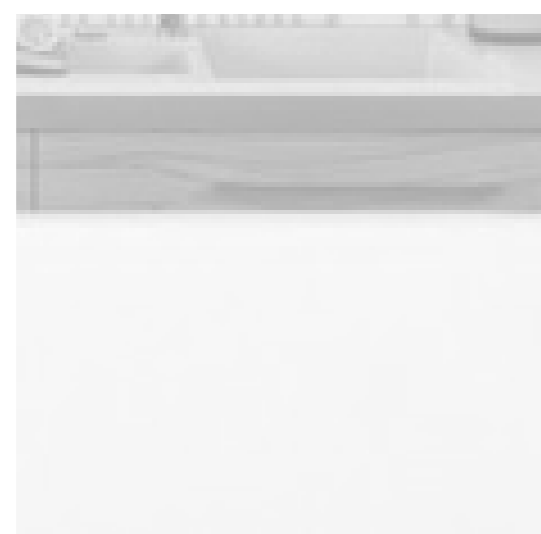

ИНТЕРЬЕР КВАРТИРЫ

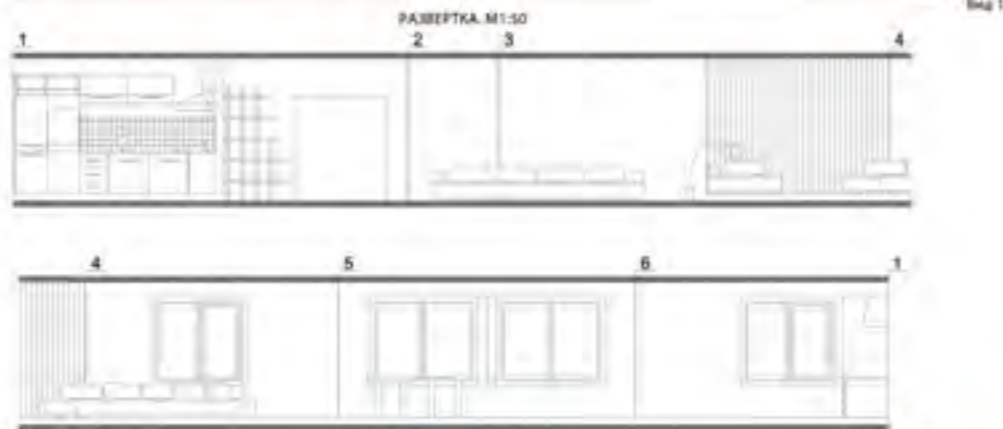

Вид 2



Вид 3



Вид 4

Интерьер квартиры
Руководители / Э.М. Панов, Н.И. Греков.
5 курс

Interior apartments
Managers / E.M. Panov, N.I. Grekov.
5 course

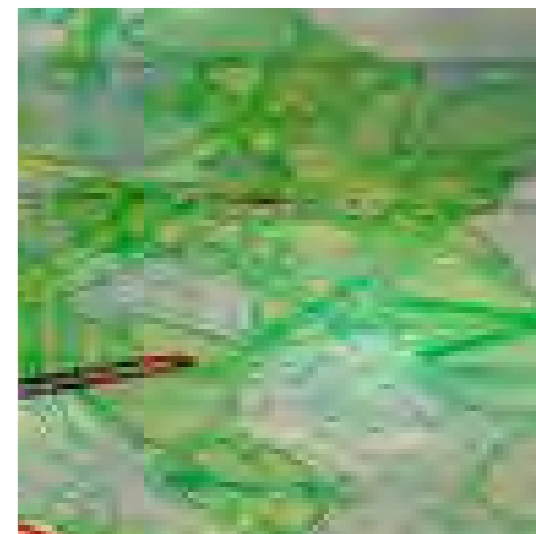
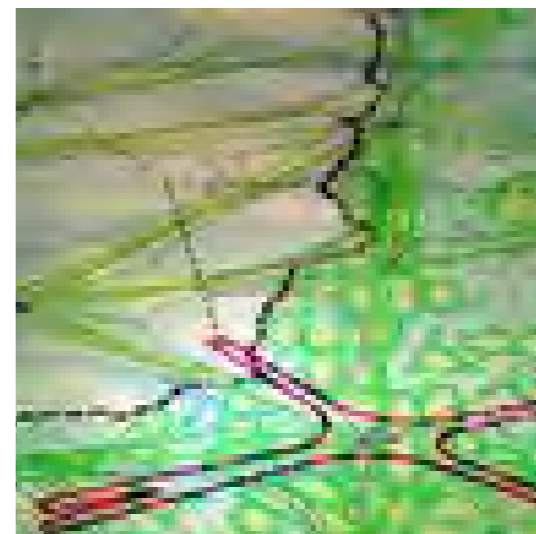
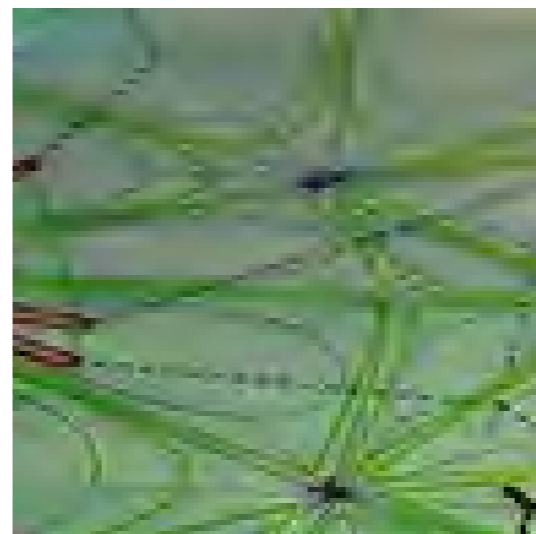
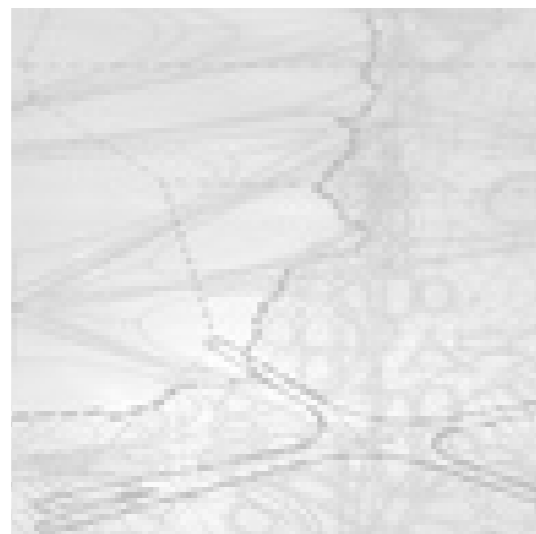

CREATIVE W●RK

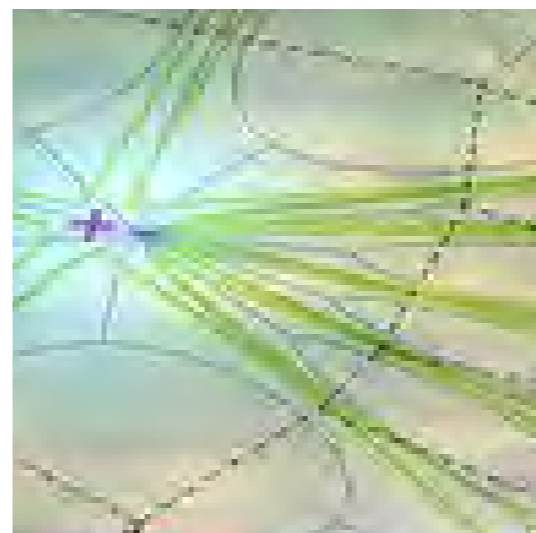

ТВОРЧЕСКАЯ ДЕЯТЕЛЬНОСТЬ

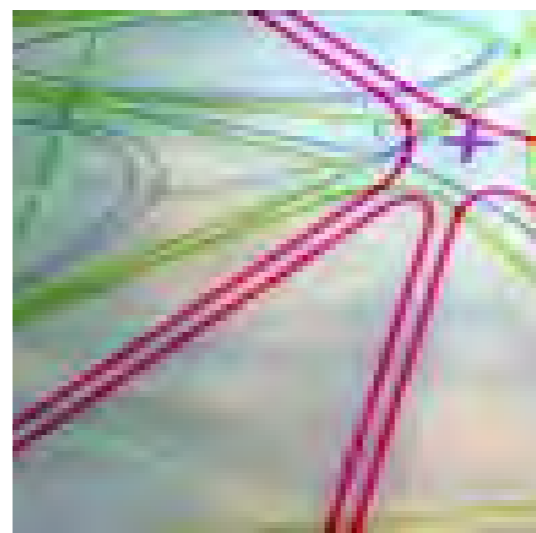



Девушка в шляпе
Материалы: масло / холст

The girl in a hat
Materials: oil / canvas



Копия с картины Пир Нартов / автор М.С. Туганов
Материалы: масло / холст

Copy of the picture Feast Nart / author M.S. Tuganov
Materials: oil / canvas



Городской пейзаж
Материалы: масло / холст

City landscape
Materials: oil / canvas

IMPRINT

Subject PORTFOLIO
Aauthor Y.A. Protsenko
Editor Kulikova M. P.
Signed in print 24.01.2013.
Format 297 x 297
Offset Fluid
Font Myriad Pro, Segoe Script
Edition 2 copies
Publisher SFU IA&D
660041, Krasnoyarsk, pr free, 82
E-mail: info@sfu-kras.ru,
www.sfu-kras.ru
Printed by «Pechatnu Dvor»

ВЫХОДНЫЕ ДАННЫЕ

Тема ПОРТФОЛИО
Автор Я.А. Проценко
Редактор М.П. Куликова
Подписано в печать 24.01.2013.
Формат 297 x 297
Печать струйная
Гарнитура Myriad Pro, Segoe Script
Тираж 2 экз.
Издатель СФУ ИАИД
660041, Красноярск, пр-т Свободный,82
E-mail: info@sfu-kras.ru,
www.sfu-kras.ru
Отпечатано «Печатный двор»

