

**PORTFOLIO**

Величайшее произведение, которое отражает свою эпоху, никогда не должно игнорировать окружение. Серьезный архитектор должен это учитывать. Если он хочет что-то построить, он должен брать во внимание природу, он должен взаимодействовать с освещением.

Дом у озера (The Lake House)

Федеральное государственное автономное  
Образовательное учреждение  
Высшего профессионального образования  
СИБИРСКИЙ ФЕДЕРАЛЬНЫЙ УНИВЕРСИТЕТ  
Институт архитектуры и дизайна  
Кафедра «Архитектурное проектирование»

Federal State Autonomous  
Educational institution  
Higher Professional Education  
SIBERIAN FEDERAL UNIVERSITY  
Institute of Architecture and Design  
Department of «Architectural Design»

# PORTFOLIO

GENDIKOVA EVGENYA



# РЕЗЮМЕ

## RESUME

### ГЕНДИКОВА ЕВГЕНИЯ

**Дата рождения:**  
7 июня 1993 года

**Образование:**  
2000-2011гг. - средняя образовательная школа №10, г.Красноярск  
2011-2016гг. - Сибирский Федеральный университет, Институт архитектуры и дизайна, Специальность Архитектура

**Профессиональные навыки:**  
Живопись, скульптура, графика, макетирование

**Владение программами:**  
AutoCAD; Photoshop; 3ds Max; SketchUp

**Контакты:**  
тел.: +7 905 971 48 90  
E-mail: gendikovka@mail.ru

### GENDIKOVA EVGENYA

**Date of birth:**  
June 7, 1993

**Education:**  
2000-2011 - secondary school 10, Krasnoyarsk  
2011-2016 - Siberian Federal University, Institute of Architecture and Design, Speciality Architecture

**Professional skills:**  
Drawing, sculpture, painting, modelling

**Software:**  
AutoCAD; Photoshop; 3ds Max; SketchUp

**Contacts:**  
tel.: +7 905 971 48 90  
E-mail: gendikovka@mail.ru

# СОДЕРЖАНИЕ

## CONTENTS

10	Архитектурное проектирование	Architectural design
32	Градостроительство	Town planning
46	Рисунок	Drawing
52	Живопись	Painting
58	Эскизирование	Sketching



# АРХИТЕКТУРНОЕ ПРОЕКТИРОВАНИЕ

ARCHITECTURAL DESIGN

Гладкий Сергей Валерьевич  
старший преподаватель кафедры «Архитектурное  
проектирование»

Sergey V. Gladkii «Architectural Design»  
head lecturer of the department «Architectural  
Design»

Гребешков Валерий Васильевич  
доцент кафедры «Архитектурное  
проектирование»

Valeriy V. Grebeshkov  
associate professor of the department «Architectur-  
al Design»

Киселев Тимофей Александрович  
старший преподаватель кафедры «Архитектурное  
проектирование»

Timofey A. Kiselev  
head lecturer of the department «Architectural  
Design»

Лемытская Дарья Евгеньевна  
старший преподаватель кафедры «Архитектурное  
проектирование»

Daria E. Lemytskaya  
head lecturer of the department «Architectural  
Design»

Мигас Яков Александрович  
ассистент кафедры «Архитектурное  
проектирование»

Yakov A. Migas  
assistant of the department «Architectural Design»

Петрова Нина Васильевна  
профессор кафедры «Архитектурное  
проектирование»

Nina V. Petrova  
professor of the department «Architectural Design»

Харлантов Тимур Владимирович  
ассистент кафедры «Архитектурное  
проектирование»

Timur V. Harlantov  
assistant of the department «Architectural Design»

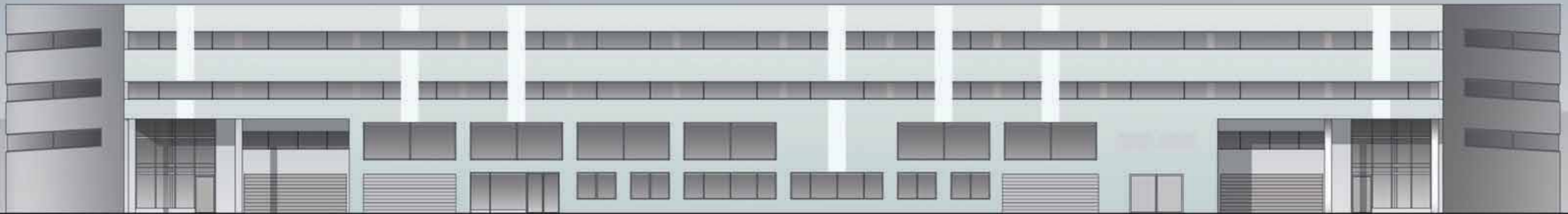

## ГАРАЖ-СТОЯНКА НА 340 МАШИН СО СТАНЦИЕЙ ТЕХНИЧЕСКОГО ОБСЛУЖИВАНИЯ

### PARKING FOR 340 CARS WITH TECHNICAL EQUIPTED STATION

Руководители проекта:

Гладкий Сергей Валерьевич  
Гребешков Валерий Васильевич  
Мигас Яков Александрович

Lecturers:

Sergey V. Gladkii  
Valery V. Grebeshkov  
Yakov A. Migas

Гараж-стоянка располагается на 4 надземных этажах, имеет станцию технического обслуживания для легковых автомобилей.

The garage is located on the 4 above-ground floors, has a service station for cars.

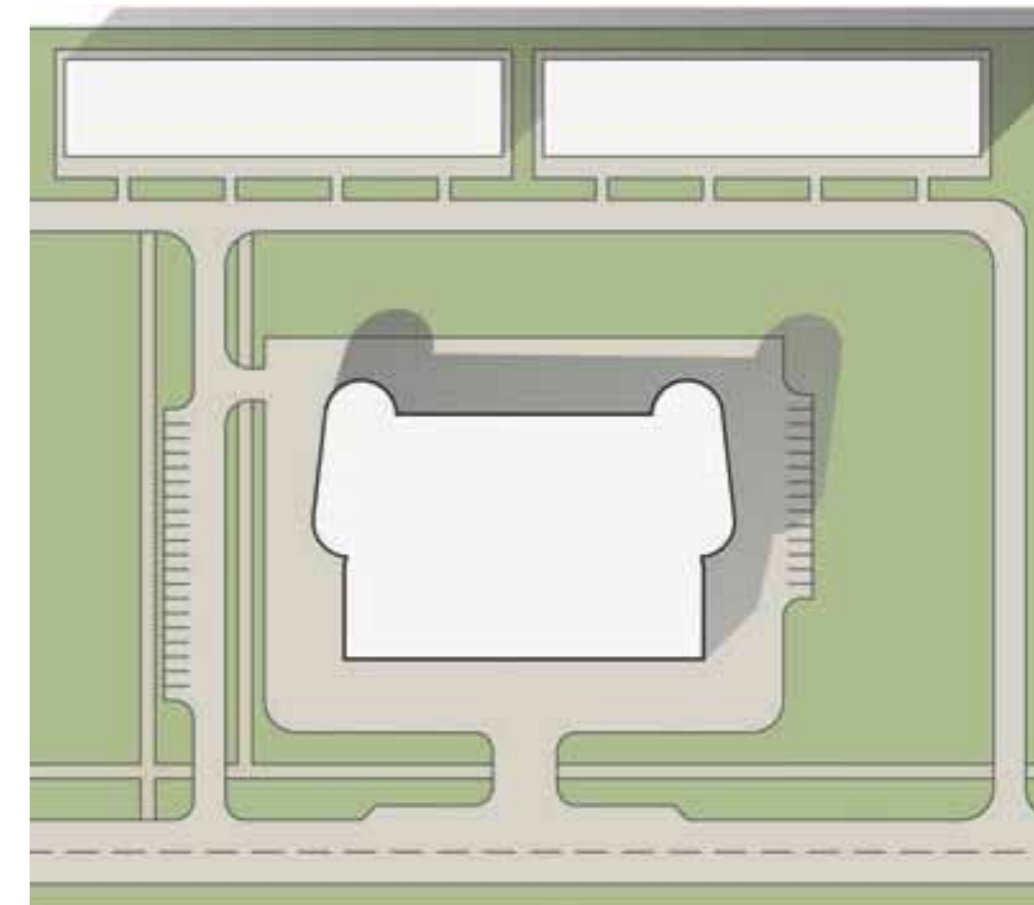

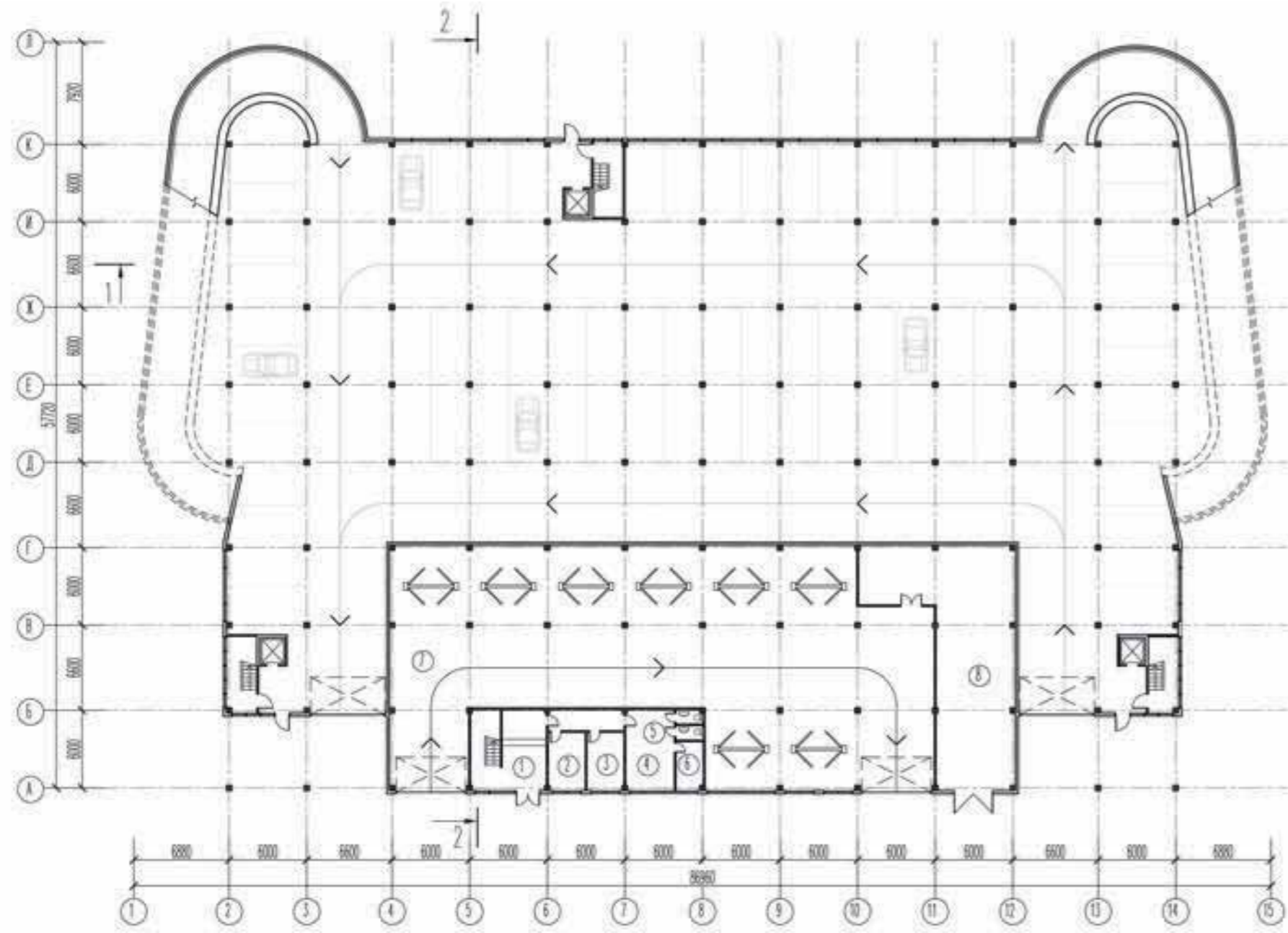

План первого этажа  
 План второго этажа  
 Разрез в осях 1-13  
 Разрез в осях А-К  
 Фасад в осях А-К

1st floor plan  
 2nd floor plan  
 Cross-section in axes 1-13  
 Cross-section in axes A-K  
 Elevation in axes A-K

- Экспликация помещений первого этажа**
1. Приемная для клиентов
  2. Администрация
  3. Комната персонала
  4. Гардероб для персонала
  5. Душевые
  6. Санузел
  7. Станция технического обслуживания
  8. Складские помещения

- Explication of premises of the first floor**
- 1.Reception for customers
  - 2.Administration
  - 3.Room staff
  - 4.Checkroom for staff
  - 5.Showers
  - 6.Lavatory
  - 7.Service station
  - 8.Storerooms

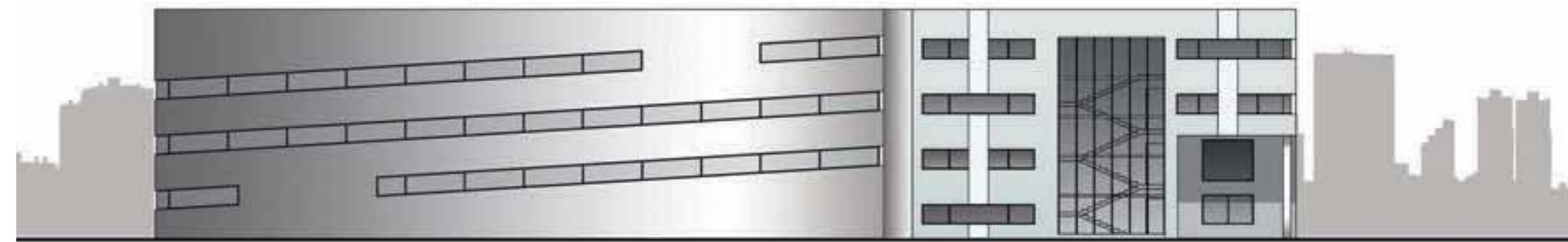
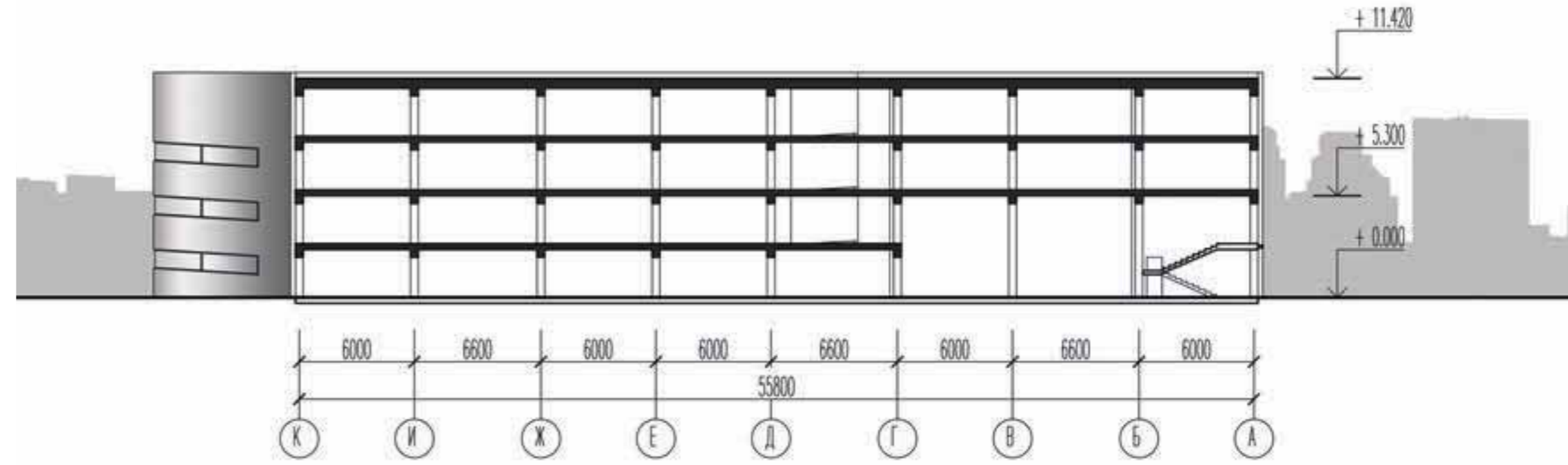
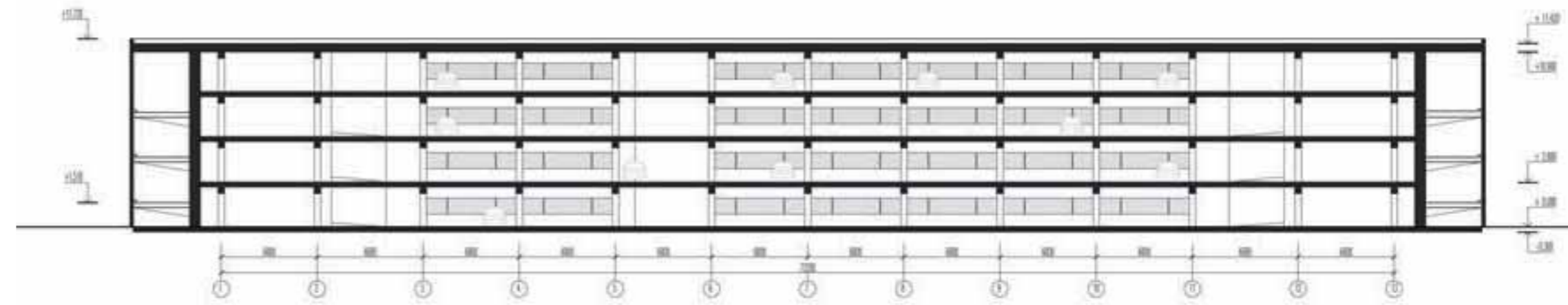
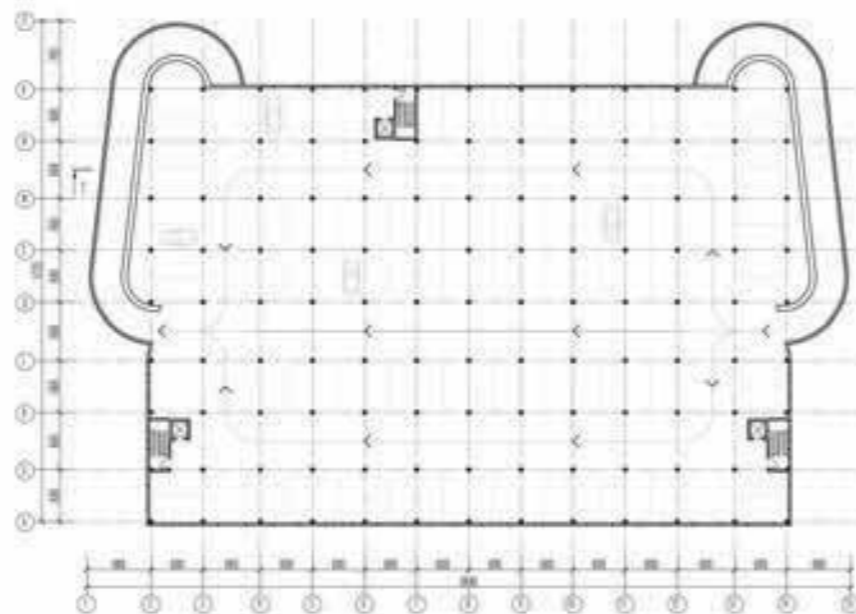



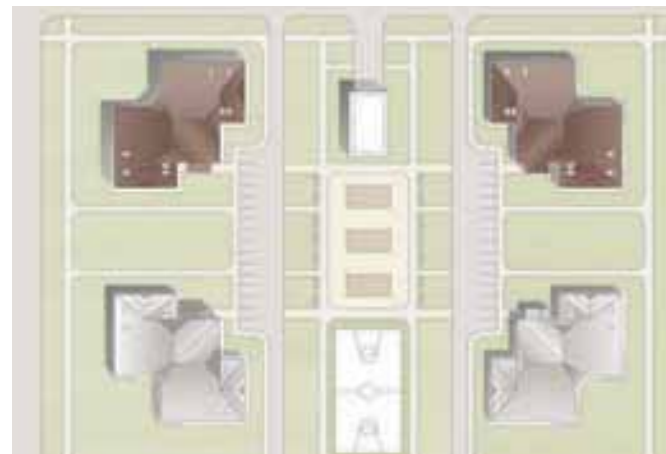

## ЖИЛОЙ ДОМ СРЕДНЕЙ ЭТАЖНОСТИ HOUSE OF A MID-RISE

Руководители проекта:

Гладкий Сергей Валерьевич  
Гребешков Валерий Васильевич

Lecturers:

Sergey V. Gladkii  
Valery V. Grebeshkov

Мной разработан жилой дом средней этажности с 4 квартирами на площадке. Предусмотрено оборудование пандуса и лифта для удобства людей с ограниченными способностями, а также жителей пожилого возраста. Часть лестничной площадки может быть использована, как место проведения встреч жильцов.

I developed a high-rise residential building with 4 apartments on the site. There are ramps and elevators equipment for the convenience of people with disabilities and elderly residents. Part of the landing can be used as a venue for meetings of the tenants.



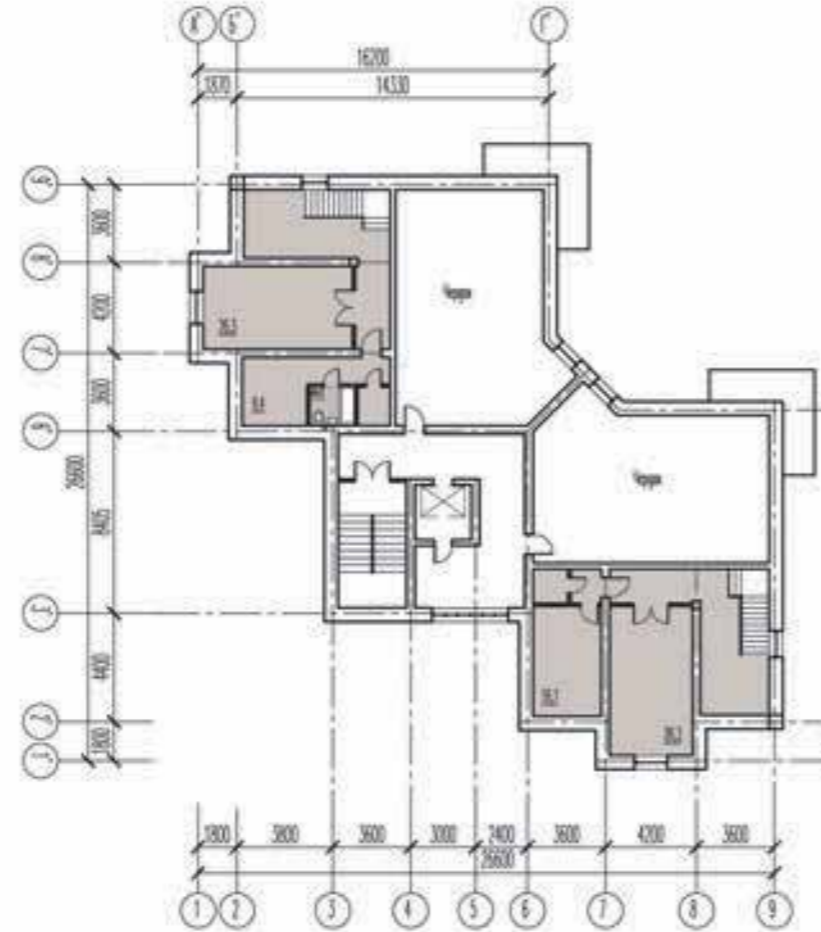
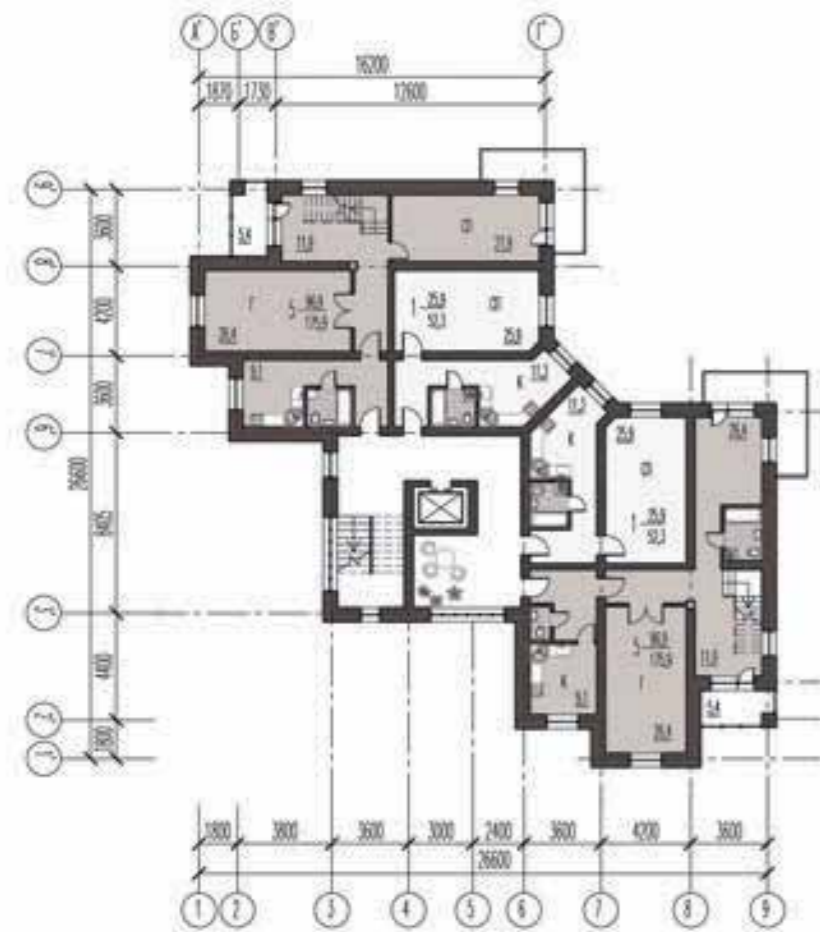
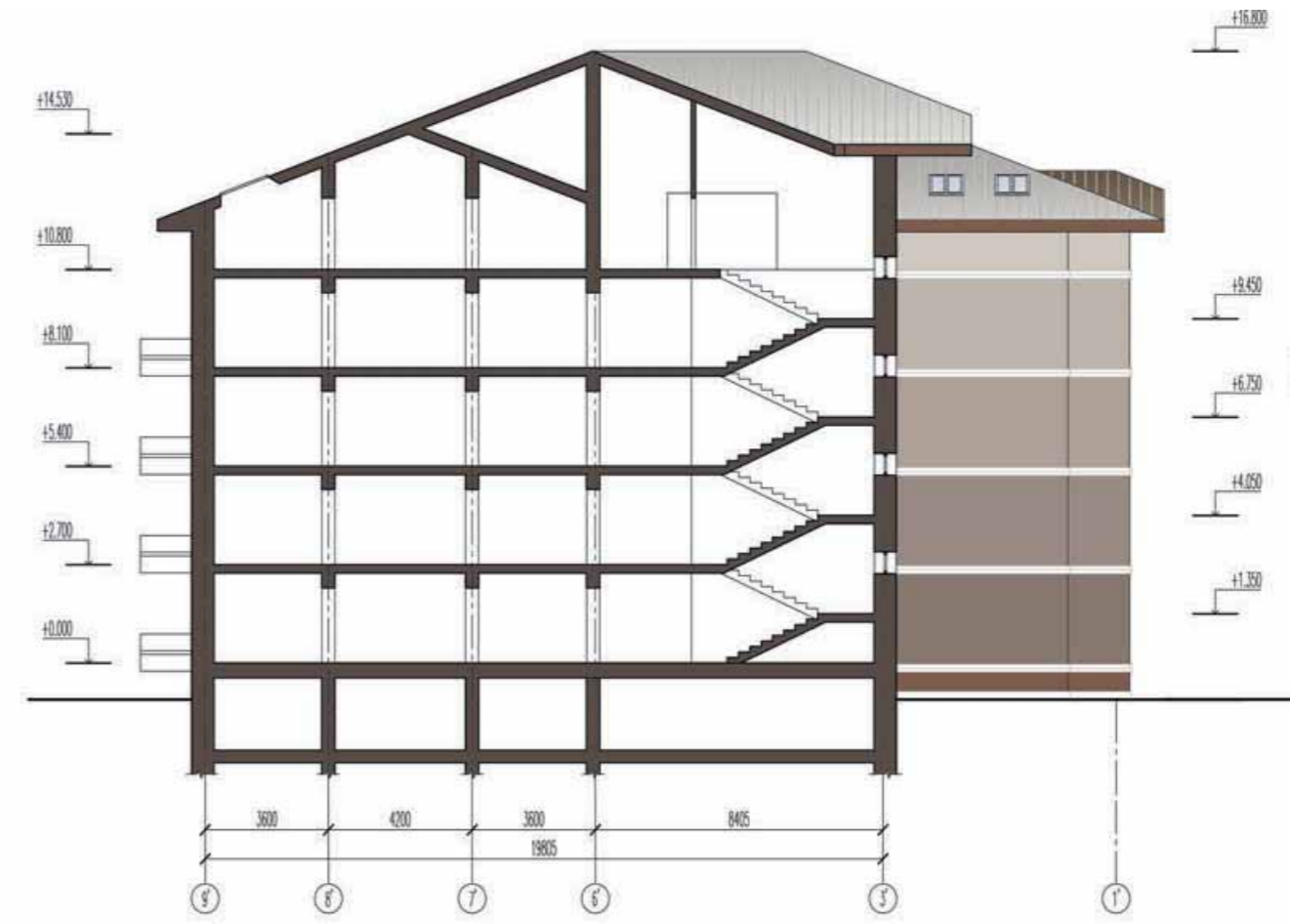
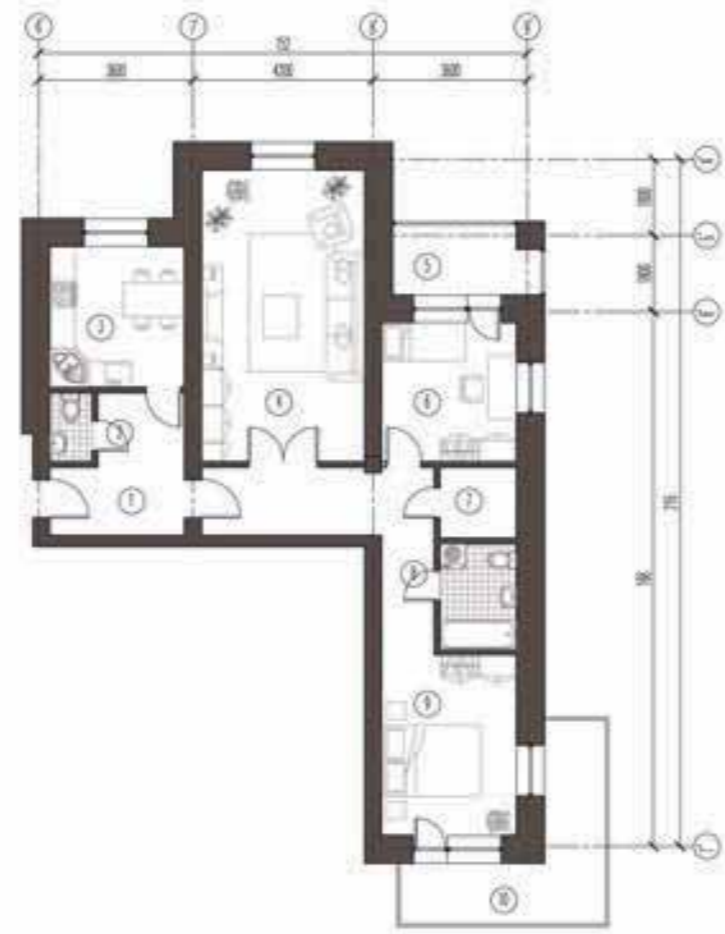

План типового этажа  
 План квартиры  
 План первого этажа  
 План мансардного этажа  
 Разрез в осях 1'-9'  
 Фасад в осях 1'-9'

Standart floor plan  
 Plan of flat  
 1st floor plan  
 Plan of mansard floor  
 Cross-section in axes 1'-9'  
 Elevation in axes 1'-9'

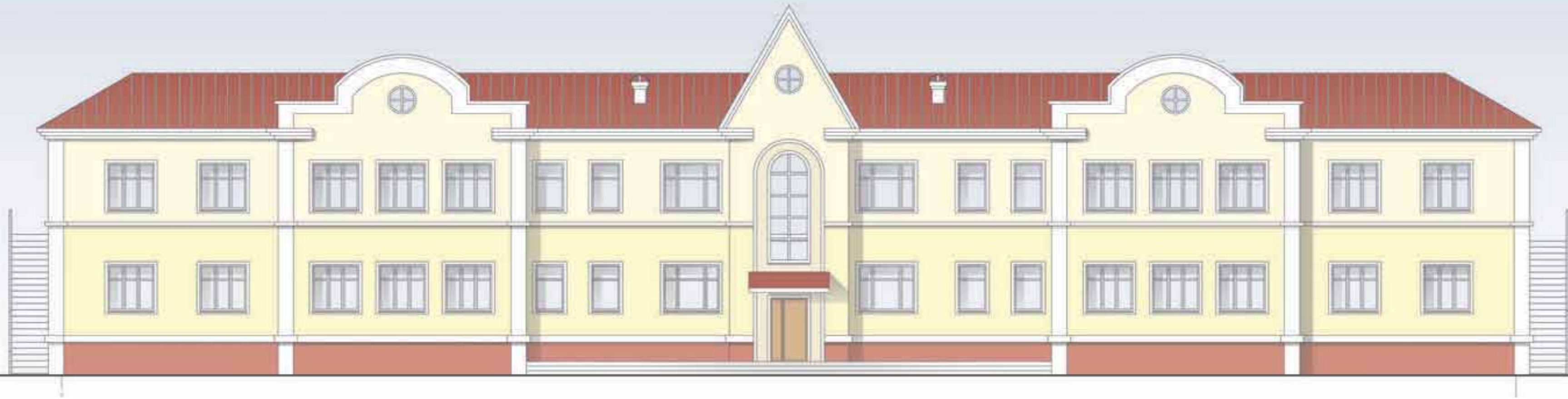

## ДЕТСКИЙ САД НА 4 ГРУППЫ KINDERGARTEN FOR 4 GROUPS

Руководители проекта:

Гладкий Сергей Валерьевич  
Гребешков Валерий Васильевич  
Киселев Тимофей Александрович  
Мигас Яков Александрович

Lecturers:

Sergey V. Gladkii  
Valery V. Grebeshkov  
Yakov A. Migas  
Timofey A. Kiselev

Детский сад предназначен для детей дошкольного возраста. Именно здесь начинается формироваться будущая личность, поэтому окружающая среда должна быть максимально комфортной и привлекательной для ребенка. Прилегающая территория благоустроена, достаточно озеленена и оборудована площадками для детей младшего возраста и детей постарше. Также предусмотрены дорожки для пеших прогулок.

Kindergarten is for children of preschool age. It is here that begins to shape the future identity, therefore environment should be as comfortable and attractive to children. Surrounding area landscaped, planted enough and equipped playgrounds for toddlers and older children. It also provides a track for walking.

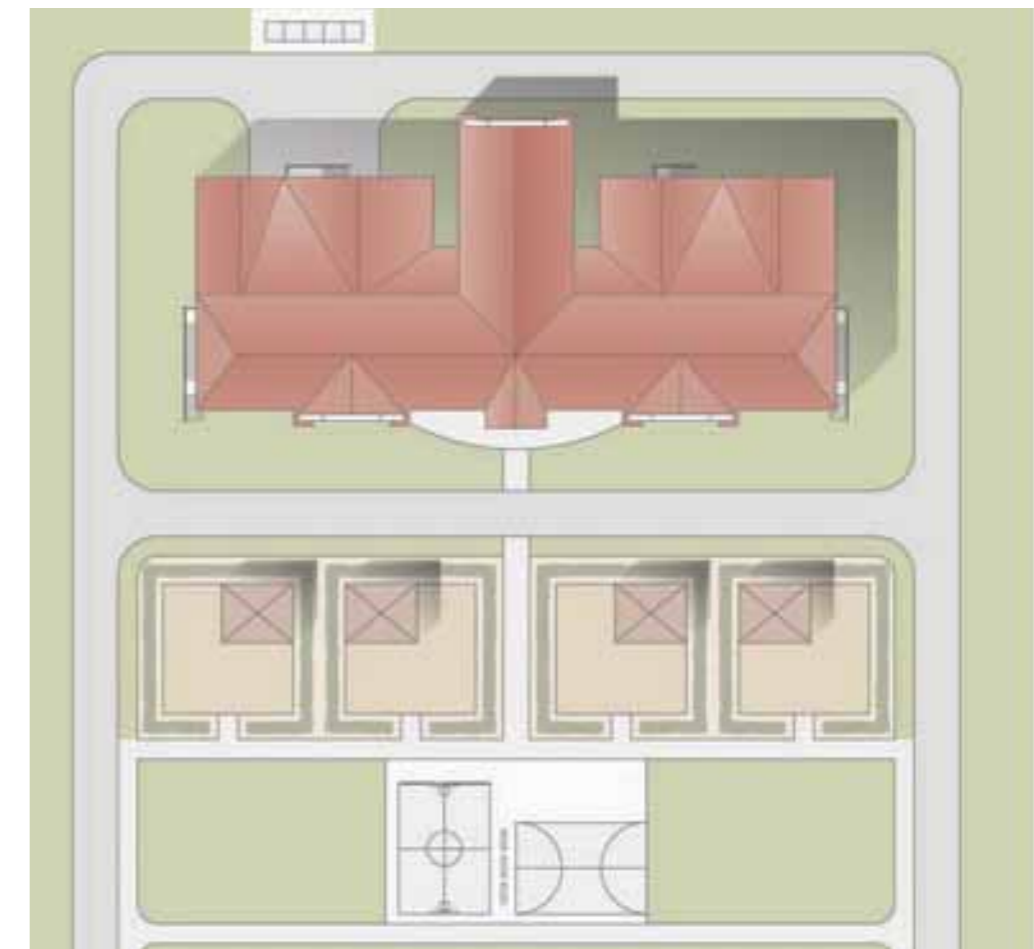

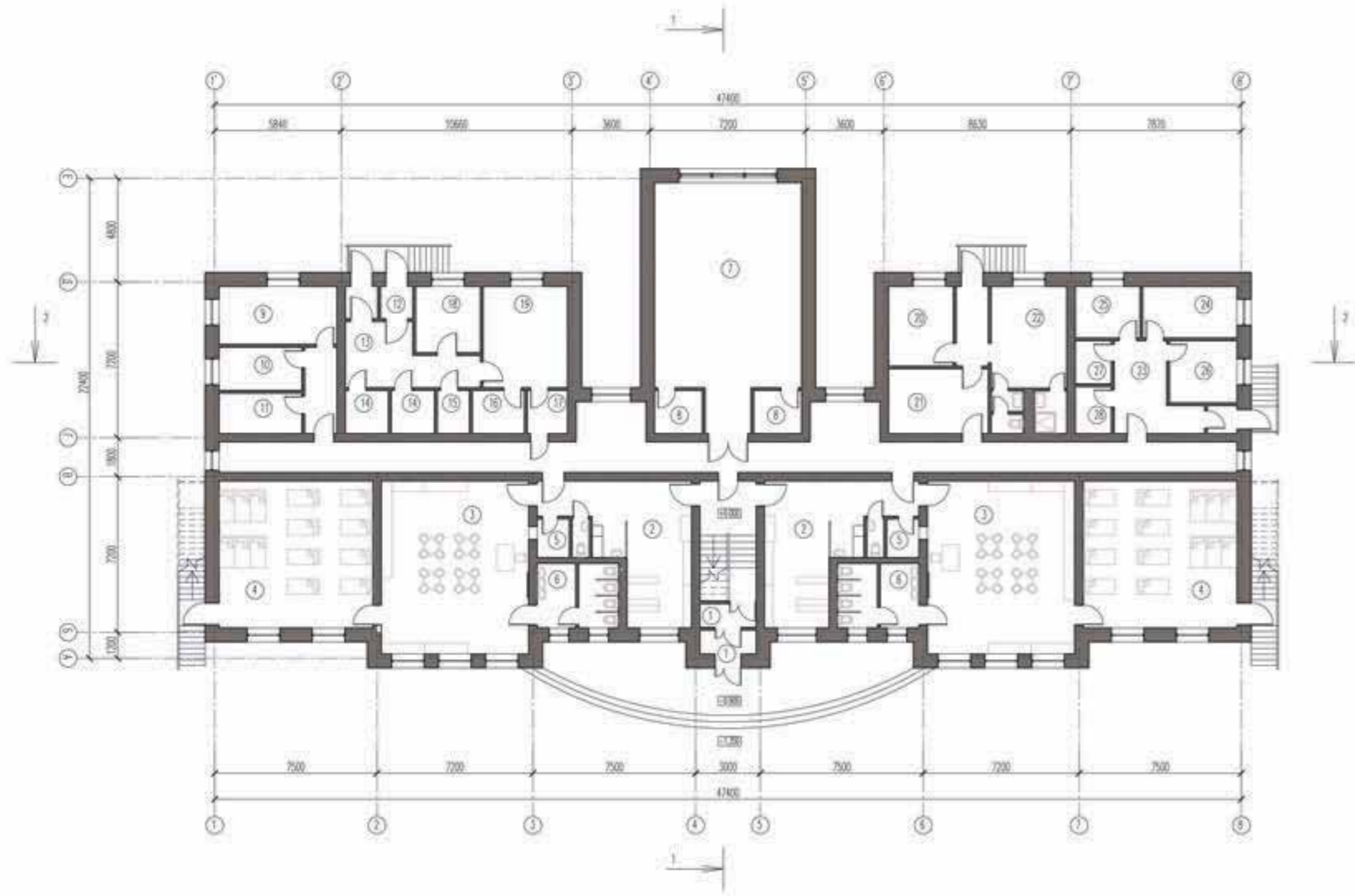

**Экспликация помещений первого этажа**

**Explication of premises of the first floor**

- 1. Тамбур
- 2. Раздевалка
- 3. Игровая комната
- 4. Спальня
- 5. Буфетная
- 6. Санузел
- 7. Помещение для гимнастических занятий
- 8. Инвентарная
- 9. Стиральная
- 10. Гладильная
- 11. Кладовая чистого белья
- 12. Камера отходов
- 13. Загрузочная
- 14. Кладовая
- 15. Моечная обменной тары
- 16. Моечная кухонной посуды
- 17. Раздаточная
- 18. Холодный цех
- 19. Горячий цех
- 20. Кабинет заведующего
- 21. Холл
- 22. Комната персонала
- 23. Приемная
- 24. Медицинский кабинет
- 25. Процедурный кабинет
- 26. Палата изолятора
- 27. Санузел
- 28. Кладовая

- 1. Vestibule
- 2. Dressing room
- 3. Game room
- 4. Bedroom
- 5. Pantry
- 6. Lavatory
- 7. A room for gymnastics
- 8. Inventory
- 9. Washing
- 10. Ironing
- 11. Pantry clean linen
- 12. Camera waste
- 13. Boot
- 14. Storeroom
- 15. Washing exchange container
- 16. Washing kitchen utensils
- 17. Handout
- 18. Cold shop
- 19. Hot shop
- 20. Office of the head
- 21. Hall
- 22. Staff's room
- 23. Reception
- 24. Medical room
- 25. The treatment room
- 26. The chamber of the insulator
- 27. Lavatory
- 28. Storeroom

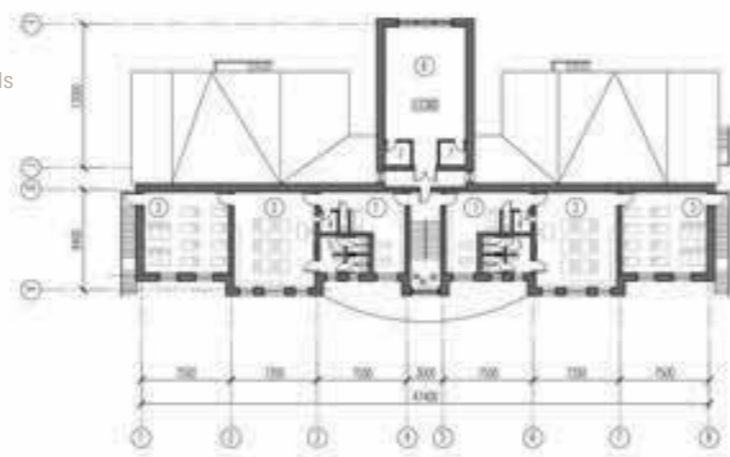

План первого этажа  
План второго этажа  
Разрез в осях 1'-8'  
Разрез в осях А-Е  
Фасад в осях А-Е

1st floor plan  
2nd floor plan  
Cross-section in axes 1'-9'  
Cross-section in axes A-E  
Elevation in axes A-E

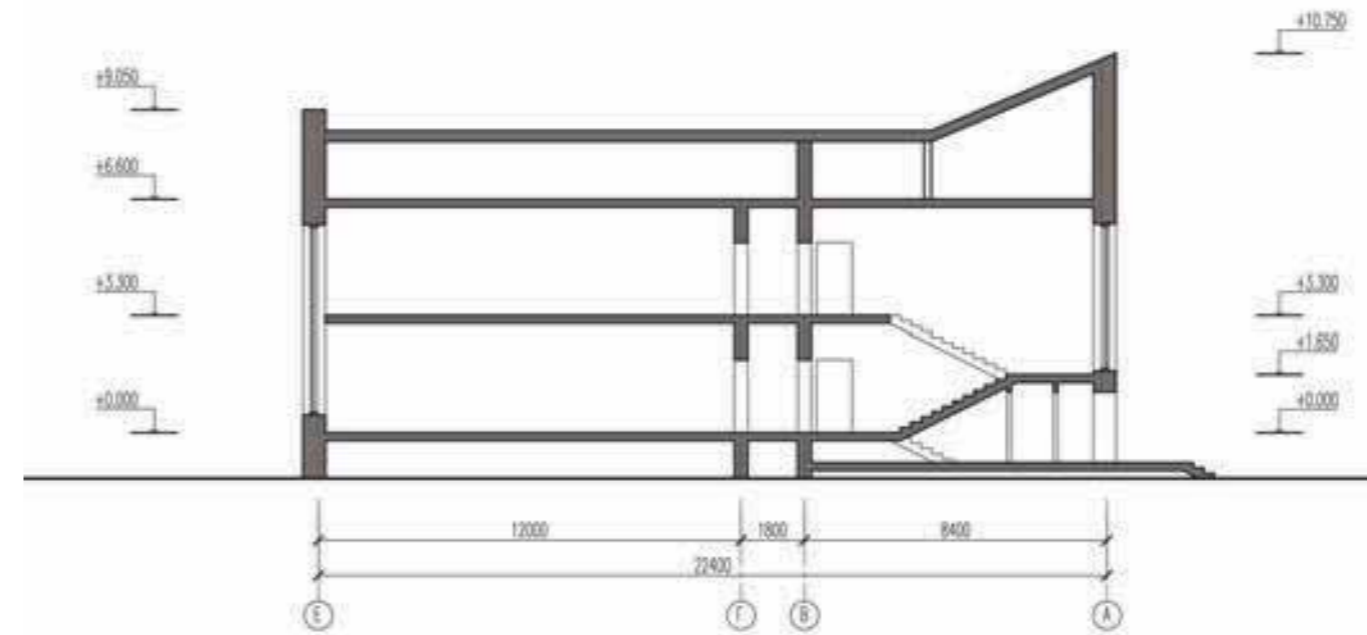

**Экспликация помещений второго этажа**

**Explication of premises of the second floor**

- 1. Тамбур
- 2. Раздевалка
- 3. Игровая комната
- 4. Спальня
- 5. Буфетная
- 6. Санузел
- 7. Помещение для музыкальных занятий
- 8. Инвентарная

- 1. Vestibule
- 2. Dressing room
- 3. Game room
- 4. Bedroom
- 5. Pantry
- 6. Lavatory
- 7. A room for music lessons
- 8. Inventory

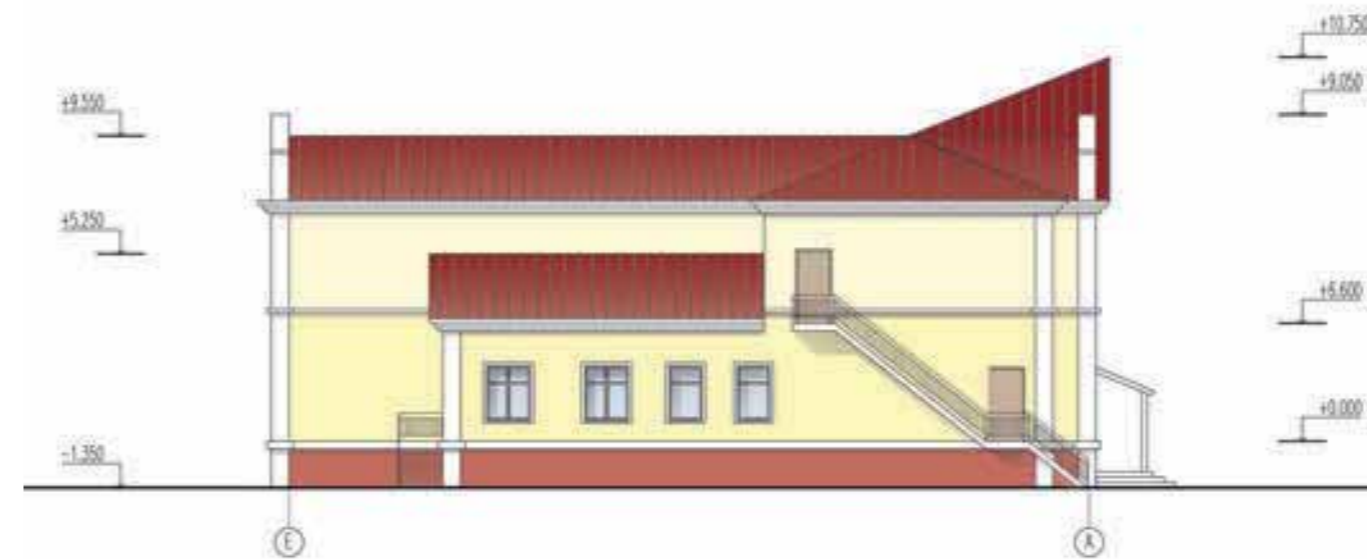

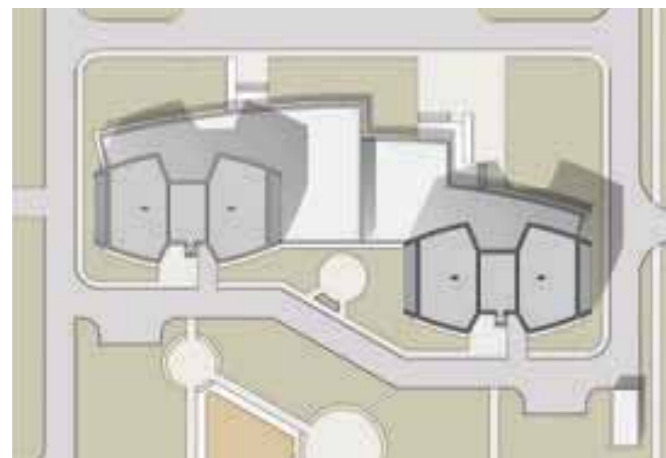

## ЖИЛОЙ ДОМ С ОБСЛУЖИВАНИЕМ

### RESIDENTIAL HOUSE WITH SERVICE

Руководители проекта:

Лемытская Дарья Евгеньевна  
Харлантов Тимур Владимирович

Lecturers:

Daria E. Lemytskaya  
Timur V. Harlanov

Мной разработан жилой комплекс, состоящий из двух домов и зоны обслуживания, занимающей 2 этажа. Такой тип построек очень удобен для людей, так как все самое необходимое находится в шаговой доступности. Например, в моем комплексе расположен детский центр, спортивный клуб и большой супермаркет, которые могут посещать как жители дома, так и проживающие в микрорайоне. Сами жилые секции имеют необычный криволинейный план. На последнем этаже предусмотрено пространство для времяпрепровождения жильцов.

I developed a residential complex consisting of two houses and a service area, which occupies two floors. This type of structures is very convenient for people, because everything you need is within walking distance. For example, in my complex it is a children's center, a sports club and a large supermarket, which can go to the residents at home and living in the neighborhood. Same residential sections have an unusual curved plan. On the top floor provides space for entertainment tenants.



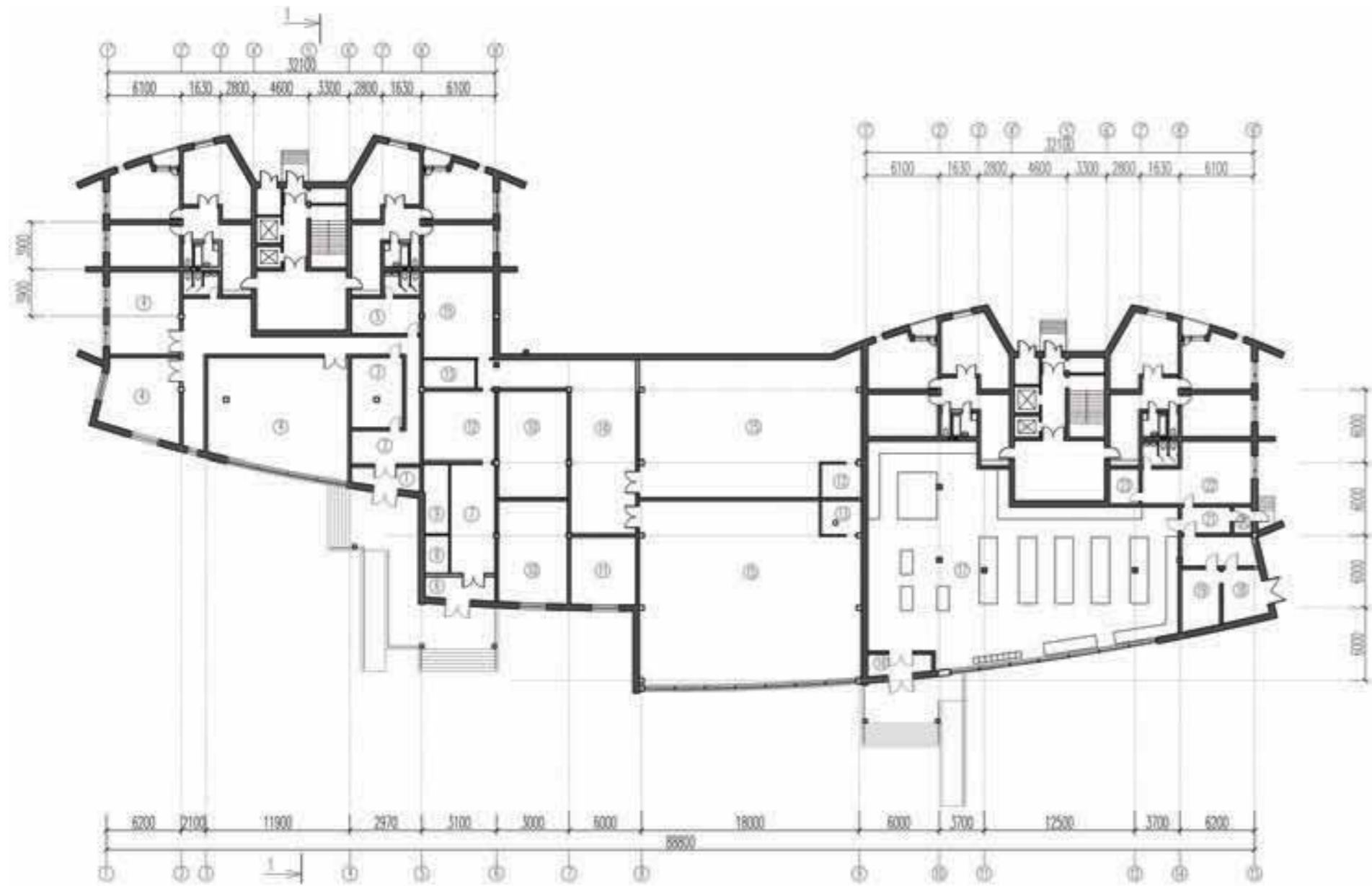

**Экспликация помещений первого этажа**

- |                       |                       |
|-----------------------|-----------------------|
| Детский центр         | 14. Холл              |
| 1. Тамбур             | 15. Спортивный зал    |
| 2. Холл               |                       |
| 3. Раздевалка         | Супермаркет           |
| 4. Зал                | 16. Тамбур            |
| 5. Комната персонала  | 17. Торговый зал      |
|                       | 18. Загрузочная       |
| Спортивный клуб       | 19. Склад             |
| 6. Тамбур             | 20. Vestibule         |
| 7. Холл               | 21. Коридор           |
| 8. Рецепшн            | 22. Комната персонала |
| 9. Гардероб           | 23. Кладовая          |
| 10. Раздевалка        |                       |
| 11. Комната персонала |                       |
| 12. Администратор     |                       |
| 13. Кладовая          |                       |

**Explication of premises of the first floor**

- |                       |                   |
|-----------------------|-------------------|
| Child center          | 14. Hall          |
| 1. Vestibule          | 15. Gym           |
| 2. Hall               |                   |
| 3. Dressing room      | Супермаркет       |
| 4. Game room          | 16. Vestibule     |
| 5. Staff's room       | 17. Shopping room |
|                       | 18. Loading room  |
| Сport club            | 19. Storage       |
| 6. Vestibule          | 20. Vestibule     |
| 7. Hall               | 21. Staff's room  |
| 8. Reception          | 22. Storeroom     |
| 9. Checkroom          |                   |
| 10. Dressing room     |                   |
| 11. Staff's room      |                   |
| 12. Assistant manager |                   |
| 13. Storeroom         |                   |



**Экспликация 2-комнатной квартиры**

1. Прихожая
2. Кладовая
3. Кухня
4. Зал
5. Балкон
6. Лоджия
7. Спальня
8. Санузел
9. Ванная комната

**Explication of 2-room apartment**

1. Hallway
2. Store
3. Kitchen
4. Hall
5. Balcony
6. Loggia
7. Bedroom
8. WC
9. Bathroom

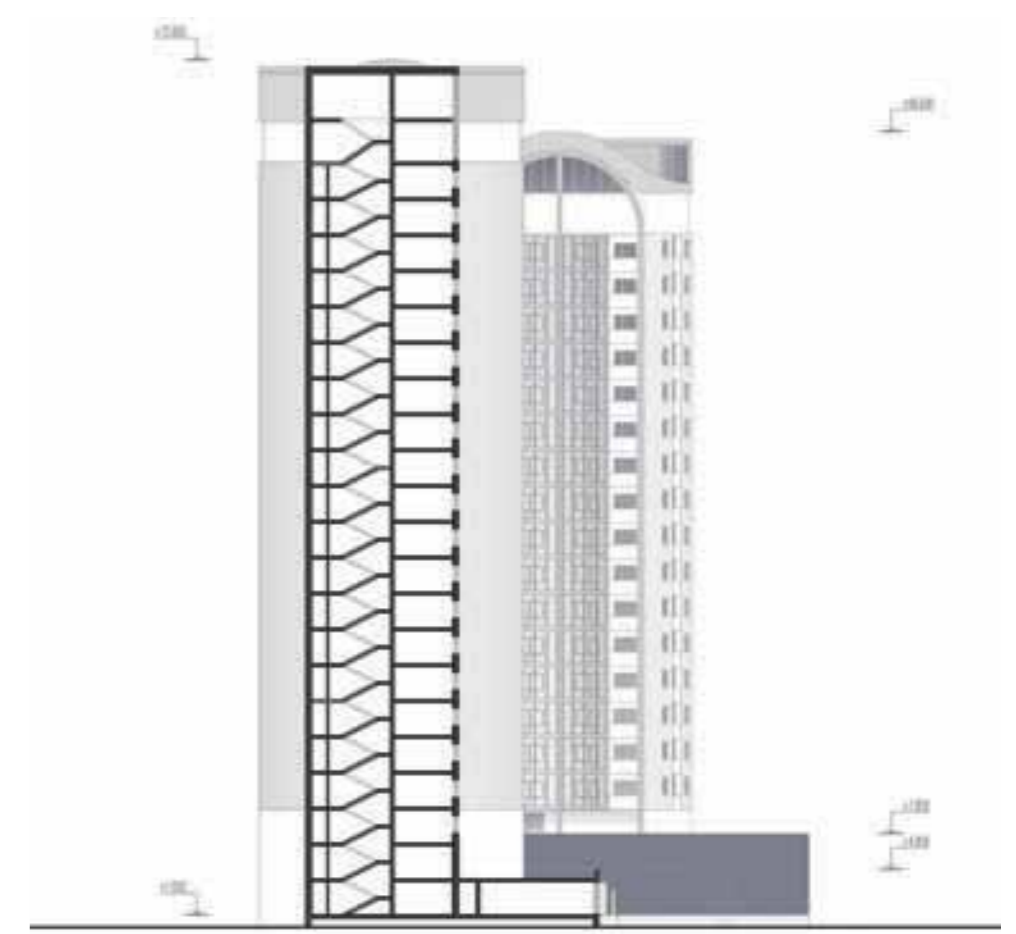

План первого этажа  
План типового этажа  
Боковой фасад  
Поперечный разрез  
План квартиры

1st floor plan  
Standart floor plan  
Side elevation  
Cross-section  
Plan of flat

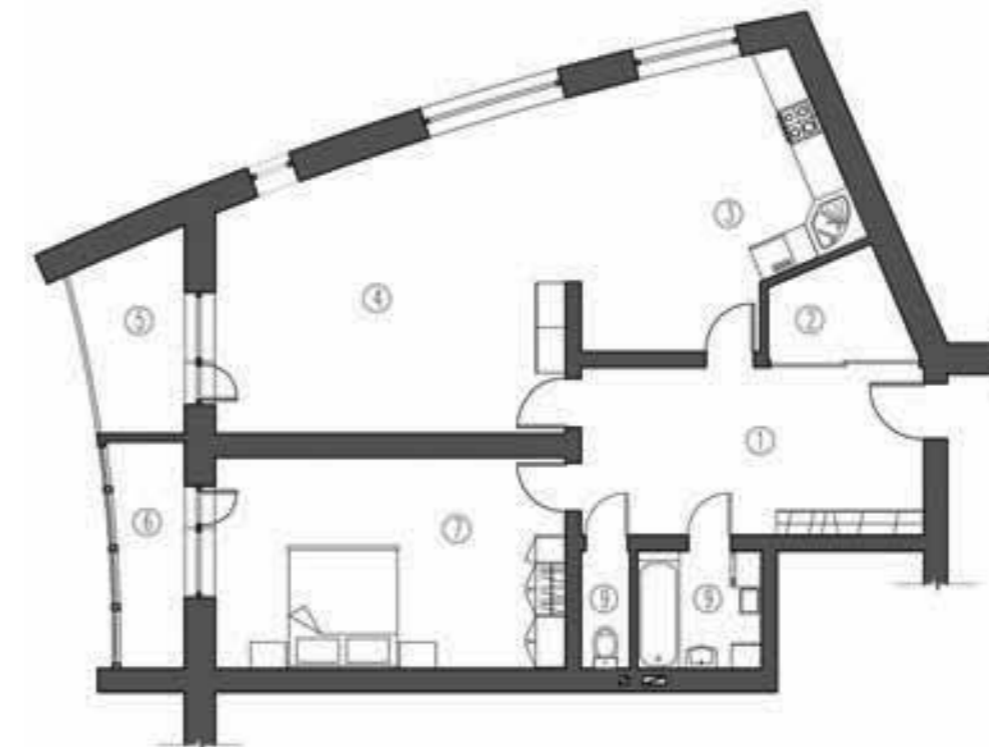



## РЕКОНСТРУКЦИЯ ИСТОРИЧЕСКОГО КВАРТАЛА. ЖИЛОЙ ДОМ RECONSTRUCTION OF THE HISTORIC QUARTER. HOUSE

Руководители проекта:

Петрова Нина Васильевна  
Файнберг Елена Феликсовна

Lecturers:

Nina V. Petrova  
Elena F. Fainberg

Второй этап реконструкции квартала между улицами проспект Мира, Карла Маркса, Парижской Коммуны и 9 января заключается в проектировании объекта, вместо старой, ветхой застройки, необходимого на этой территории. Я возвела 5ти этажный жилой дом, пристроив его к уже существующему, тем самым преобразив скучное кирпичное здание. На первом этаже находятся парикмахерская и супермаркет.

The second stage of reconstruction of the quarter between the streets of Prospect Mira , Karl Marx , the Paris Commune, and 9 January is the design of the object , instead of the old , dilapidated building needed in this area . I erected a 5- storey building, attach it to an existing , thus transforming a dull brick zdanie.- Na the first floor are a hairdresser and a super-market.

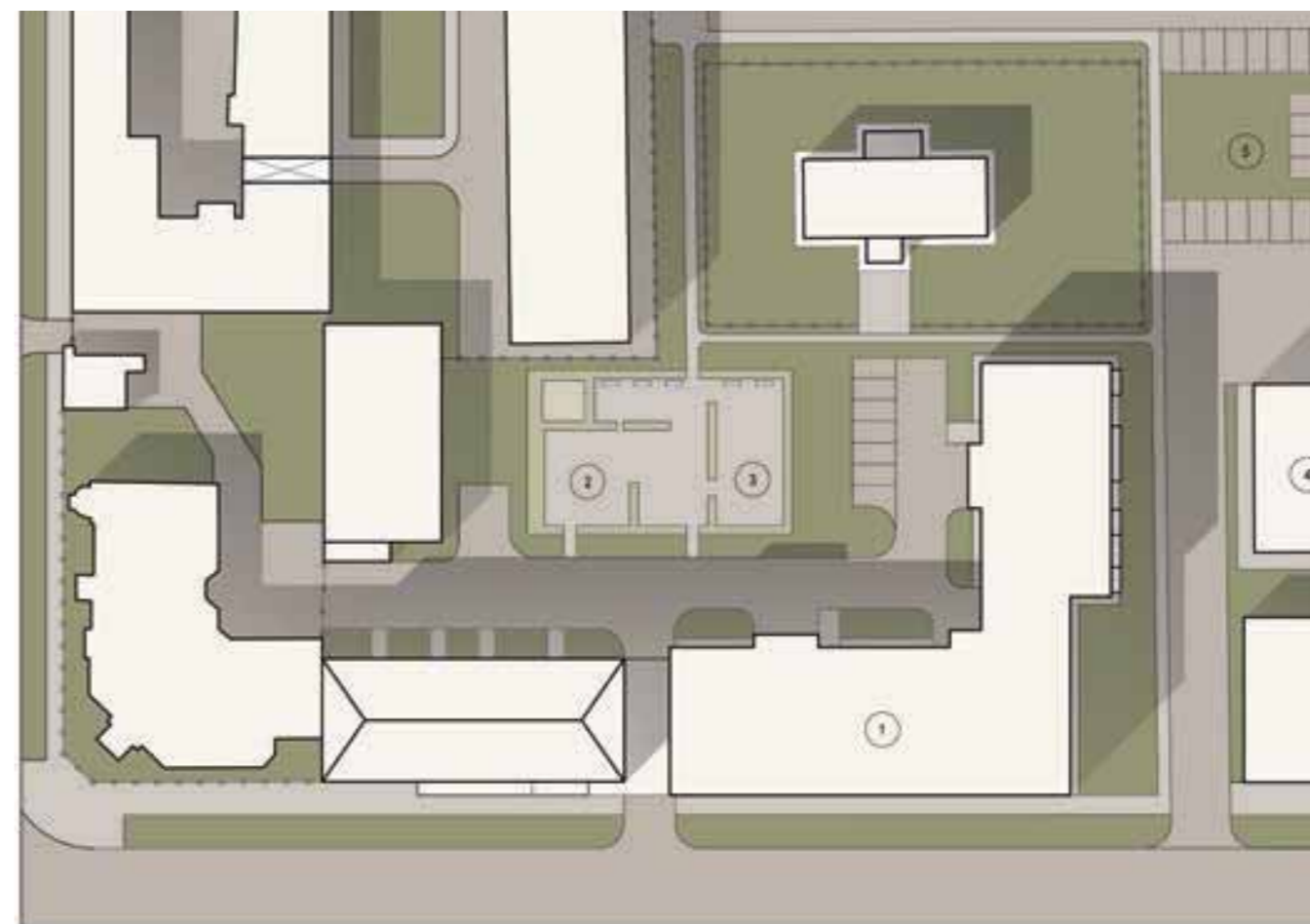

- парикмахерская
- супермаркет
- 1-комн. квартиры
- 2-комн. квартиры
- 3-комн. квартиры

- barbershop
- supermarket
- 1-room apartment
- 2-room apartment
- 3-room apartment



- План первого этажа
- План второго этажа
- Фасад в осях А-И
- Схема существующего состояния
- Проектная схема реконструкции квартала
- План 2-комн. квартиры
- План 1-комн. квартиры
- Разрез в осях А-Б
- Разрез в осях 1-9
- Фасад в осях А-К

- 1st floor plan
- 2nd floor plan
- Elevation in axes A-I
- Scheme of the existing state
- The design scheme of reconstruction quarter
- Plan 2-room apartment
- Plan 1-room apartment
- Cross-section in axes A-B
- Cross-section in axes 1-9

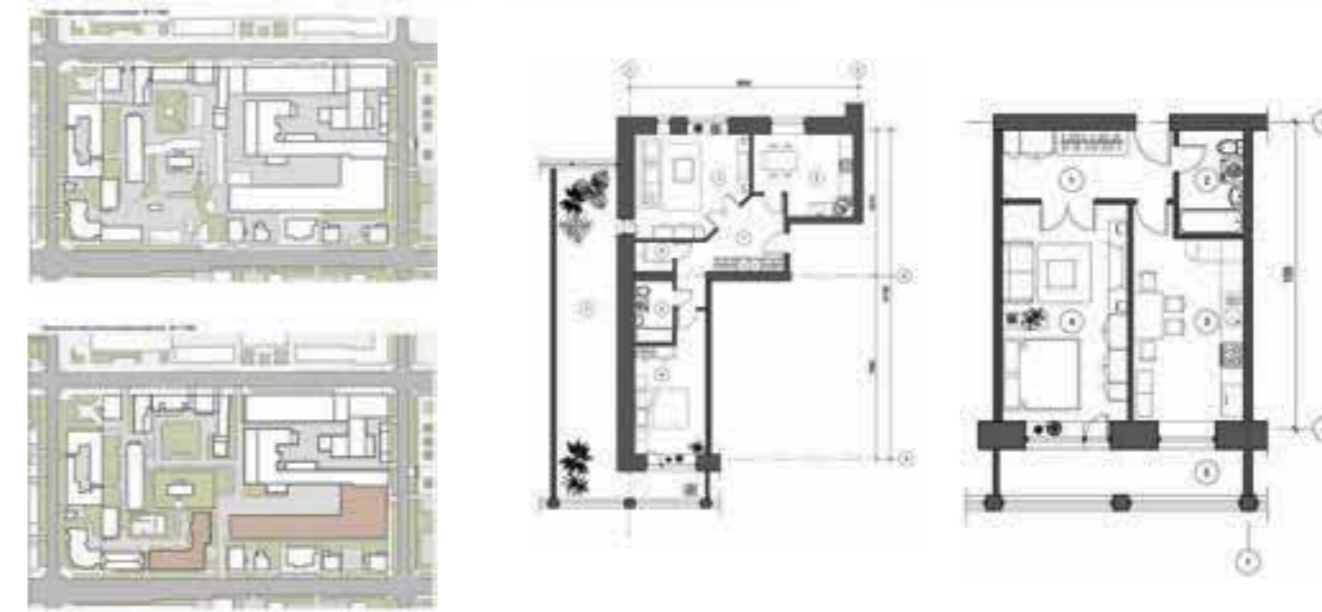

- Экспликация помещений 2-комнатной квартиры**
1. Прихожая
  2. Кухня
  3. Гостиная
  4. Кладовая
  5. Ванная комната
  6. Спальня
  7. Лоджия
- Legend rooms 2 - room apartment**
1. Hallway
  2. Kitchen
  3. Living Room
  4. Store
  5. Bathroom
  6. Bedroom
  7. Loggia
- Экспликация помещений 1-комнатной квартиры**
1. Прихожая
  2. Ванная комната
  3. Кухня
  4. Спальня - гостиная
  5. Лоджия
- Legend rooms 1 - room apartment**
1. Hallway
  2. Bathroom
  3. Kitchen
  4. Bedroom - Living
  5. Loggia

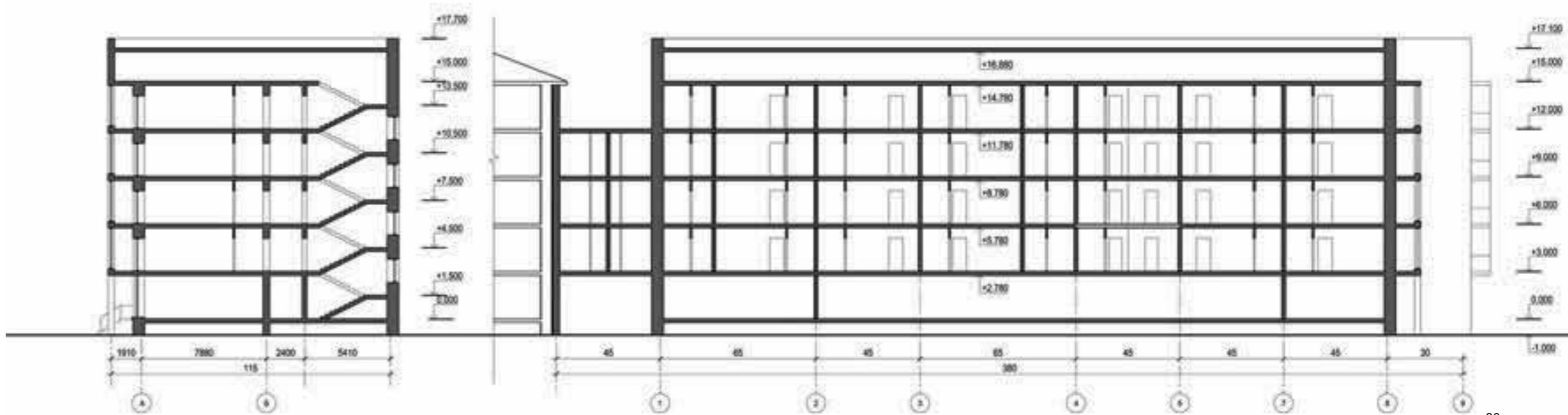





ПОСЕ

Мет

# ГРАДОСТРОИТЕЛЬСТВО

TOWN PLANNING

Бурова Ольга Геннадьевна  
старший преподаватель кафедры «Архитектурное проектирование»

Olga G. Burova  
head lecturer of the department «Architectural Design»

Гребешков Валерий Васильевич  
доцент кафедры «Архитектурное проектирование»

Valeriy V. Grebeshkov  
associate professor of the department «Architectural Design»

Киселев Тимофей Александрович  
старший преподаватель кафедры «Архитектурное проектирование»

Timofey A. Kiselev  
head lecturer of the department «Architectural Design»

Лемытская Дарья Евгеньевна  
старший преподаватель кафедры «Архитектурное проектирование»

Daria E. Lemytskaya  
head lecturer of the department «Architectural Design»

Петрова Нина Васильевна  
профессор кафедры «Архитектурное проектирование»

Nina V. Petrova  
professor of the department «Architectural Design»

Харлантов Тимур Владимирович  
ассистент кафедры «Архитектурное проектирование»

Timur V. Harlantov  
assistant of the department «Architectural Design»



## ПОСЕЛОК НА 2800 ЧЕЛОВЕК

### TOWNSHIP FOR 2800 INHABITENTS

Руководители проекта:

Лемытская Дарья Евгеньевна  
Харлантов Тимур Владимирович

Lecturers:

Daria E. Lemytskaya  
Timur V. Harlantov

Поселок рабочего типа находится при предприятии и предназначен для рабочих, служащих и членов их семей. Поселок оснащен всеми необходимыми для полноценной жизни учреждениями. Здесь организована центральная площадь, бульвары для прогулок и смотровые площадки.

Жилая зона образована блокированными домами, усадьбами эконом и премиум класса, застройкой средней этажности и виллами.

The settlement type is working with the company and for workers, employees and members of their families. The village is equipped with all necessary for a full life institutions. It organized the central square, the boulevards for walking and viewing platforms.

The living area is formed by blocked houses, mansions economy and premium class, high-rise buildings and villas.



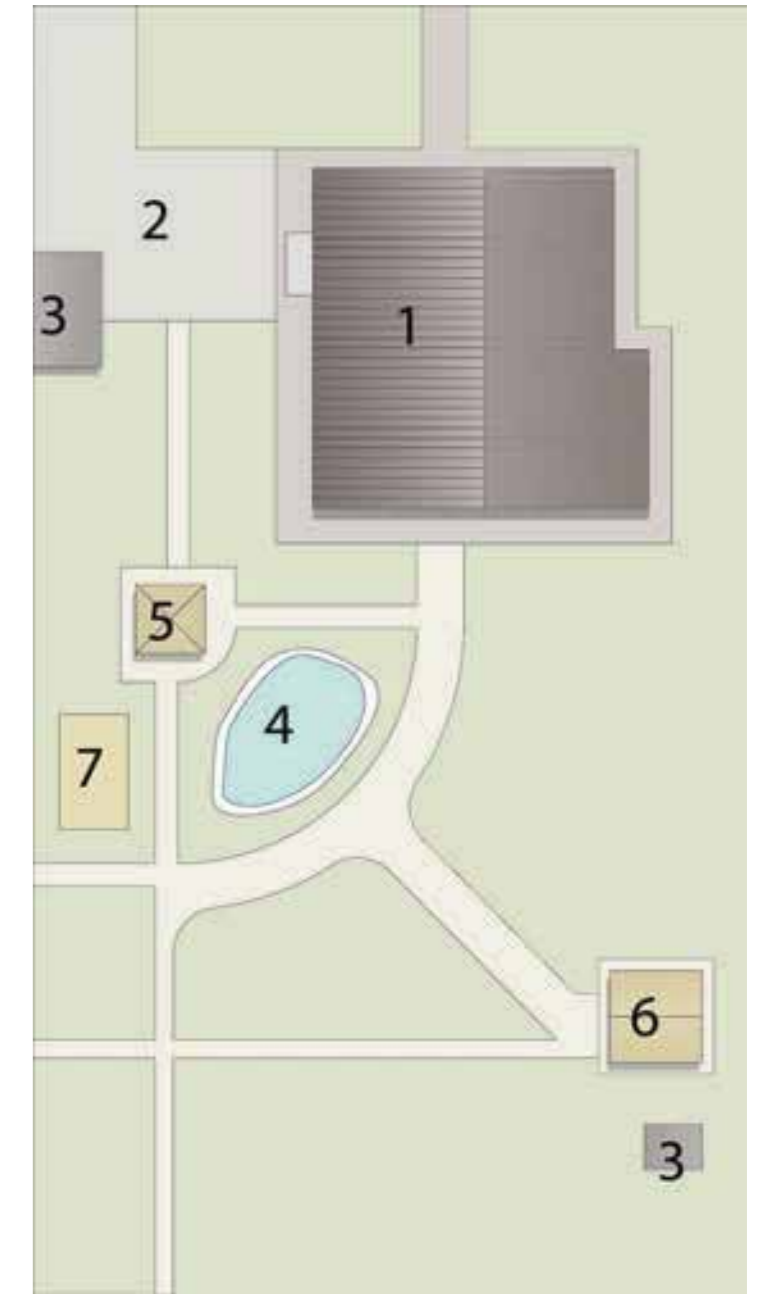
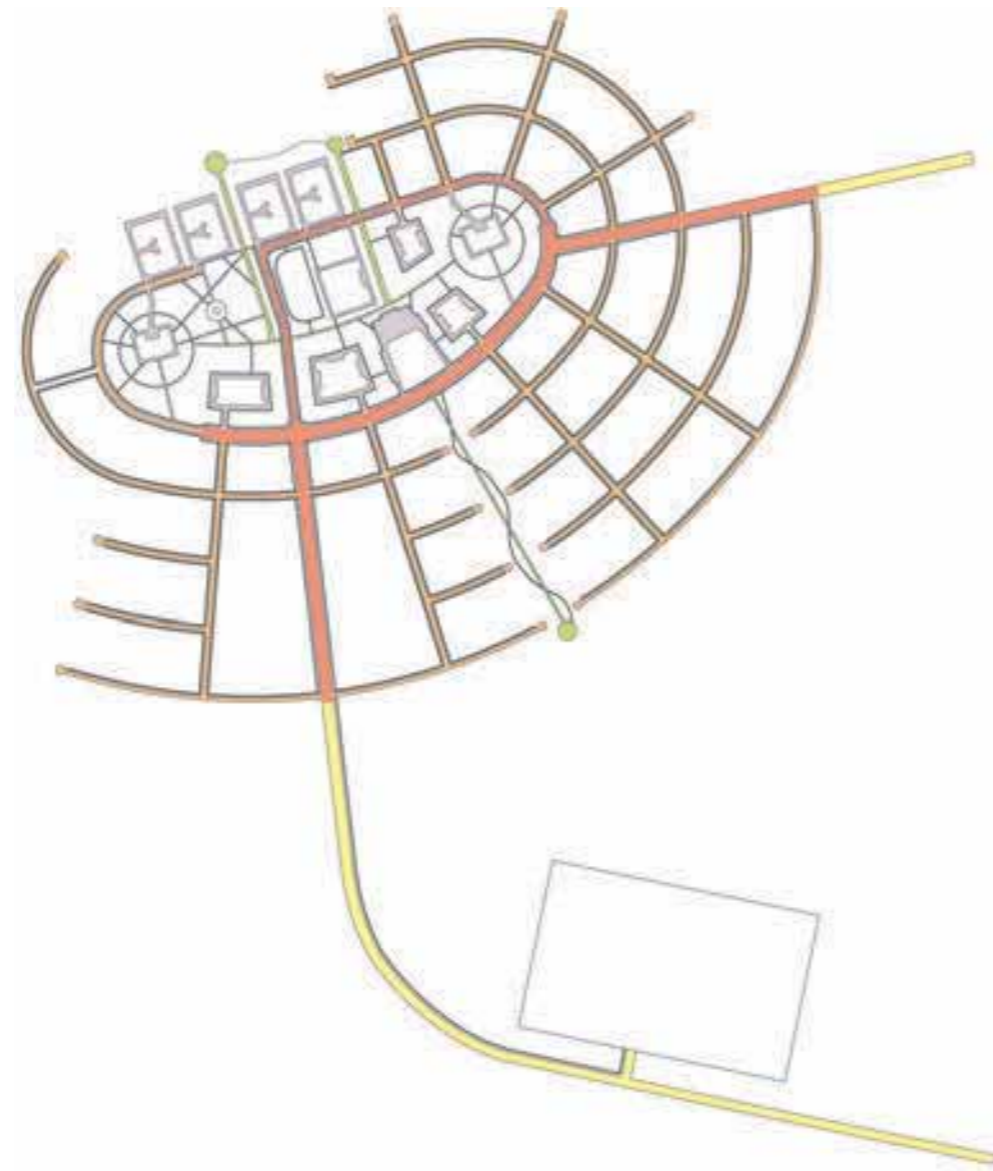
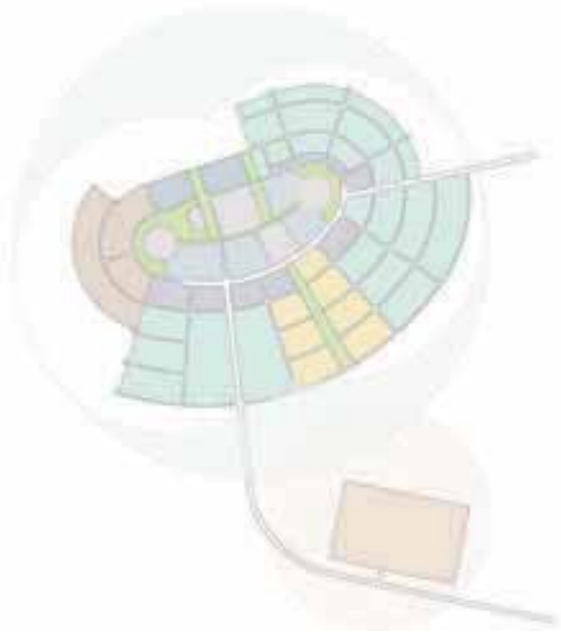

Экспликация участка

1. Жилой дом
2. Парковка
3. Кладовая
4. Бассейн
5. Беседка
6. Детская площадка
7. Баня

- главная дорога
- поселковая дорога
- жилая улица
- проезды
- бульвар
- пешеходные пути

- общественный центр
- парки, бульвары, аллеи
- виллы
- секционные дома
- усадьбы эконом класса
- усадьбы премиум класса
- таунхаусы
- производство

Legend area

1. House
2. Parking
3. Store
4. Waterpool
5. Arbor
6. Playground
7. Bathhouse

- the main road
- poselkovaya road
- residential street
- driveways
- boulevard
- pedestrian path

- community center
- parks, boulevards, alleys
- villas
- sectional home
- the estate of economy class
- manor premium
- townhouses
- production





# МИКРОРАЙОН НА 10000 ЖИТЕЛЕЙ

## MICRODISTRICT FOR 10000 INHABITANTS

Руководители проекта:

Бурова Ольга Геннадьевна  
Киселев Тимофей Александрович

Lecturers:

Olga G. Burova  
Timofey A. Kiselev

Микрорайон должен быть обеспечен удобной инфраструктурой, в нем должно быть все, что может быть необходимо его жителям. Мной предусмотрено, с учетом шаговой доступности, 3 детских сада, школа, на территории которой находится спортивный комплекс и стадион, и поликлиника. Территория микрорайона благоустроена, разработаны удобные проезды и широкие пешеходные бульвары и аллеи.

District should be provided with convenient facilities, it should be all that may be necessary to its residents. It provided me with a view of walking, 3 children's kindergartens, the school, which is located on the territory of the sports complex and stadium, and the clinic. The territory of the district is improved, developed convenient driveways and wide pedestrian boulevards and avenues.



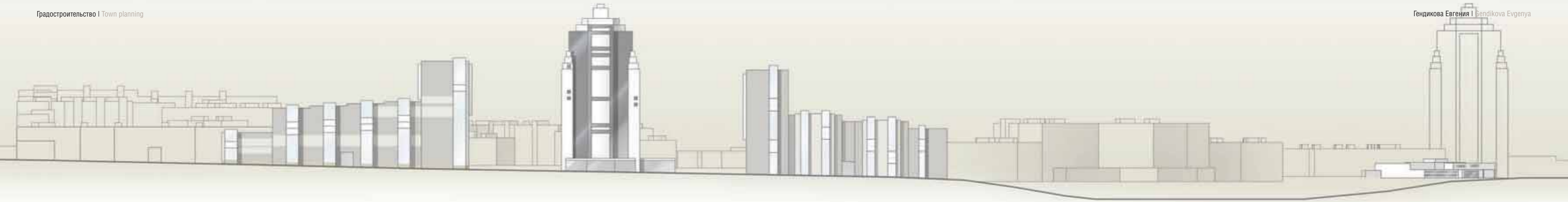

**Экспликация функциональной схемы**

1. Школа
2. Детский сад
3. Досуговый центр
4. Офисные здания
5. Гараж-стоянка
6. Поликлиника

**Legend functional scheme**

1. School
2. Daycare garden
3. Recreation center
4. Office buildings
5. The parking garage
6. Clinic

**Схема транспортных и пешеходных путей**

- магистраль городского значения
- магистраль районного значения
- дублер
- проезды
- аллеи

**Driving traffic and pedestrian paths**

- urban highway values
- highway of regional value
- understudy
- thoroughfares
- alley

**Схема функционального зонирования**

- общественная зона
- образовательные учреждения
- 17-этажные дома
- 9-этажные дома
- 5-этажные дома
- таунхаусы

**Scheme of functional zoning**

- public zone
- educational institutions
- 17 - storeyed house
- 9 - storeyed house
- 5 - storeyed house

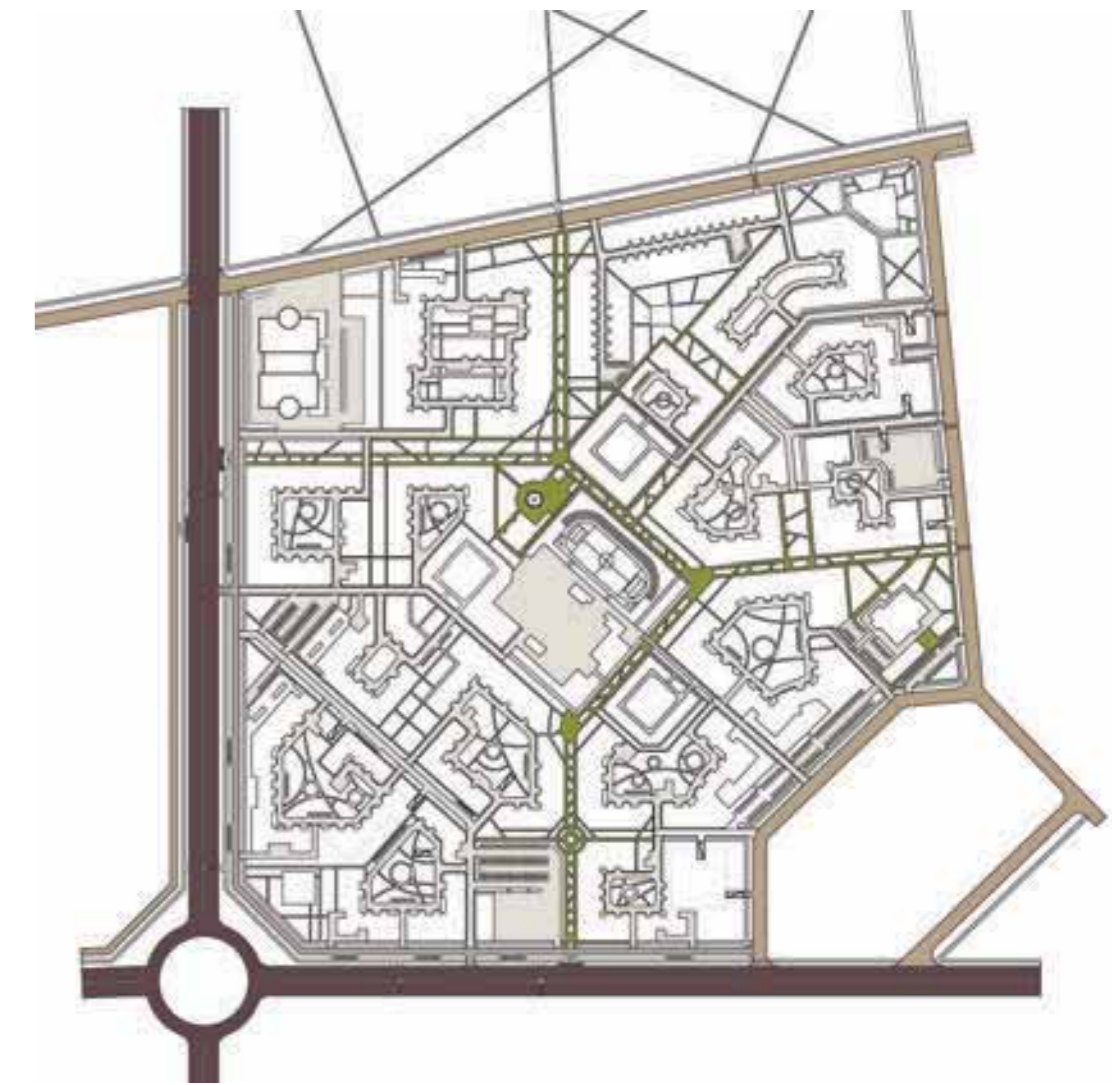



## РЕКОНСТРУКЦИЯ КВАРТАЛА

### RECONSTRUCTION OF THE QUARTER

Руководители проекта:

Петрова Нина Васильевна  
Файнберг Елена Феликсовна

Lecturers:

Nina V. Petrova  
Elena F. Fainberg

Я рассмотрела участок между городскими магистралями - проспект Мира, Карла Маркса, и районными - Парижской Коммуны и 9 января. На территории квартала располагается долгострой, гаражи внутри дворов и ветхое жилье, которое выходит фасадами на главную улицу и не вписывается в застройку.

Внимательно рассмотрев территорию квартала, я решила на месте ветхих домов построить жилой дом, внутри квартала снести гаражи и в здании, где располагается офис компании Тетра Пак, устроить детский сад. В ходе этих преобразований жилая зона станет единой.

I examined the area between the city thoroughfares - Prospekt Mira, Karl Marx, and district - Paris Commune and 9 January. On the territory of the quarter is unfinished, yards and garages in dilapidated housing, which overlooks the main street and did not fit into the building. Having carefully considered the territory of the quarter, I decided on the site of dilapidated houses to build a residential house within the district to demolish the garages and the building that housed the office of the company Tetra Pak, have a kindergarten. In the course of these reforms will be a single living area.



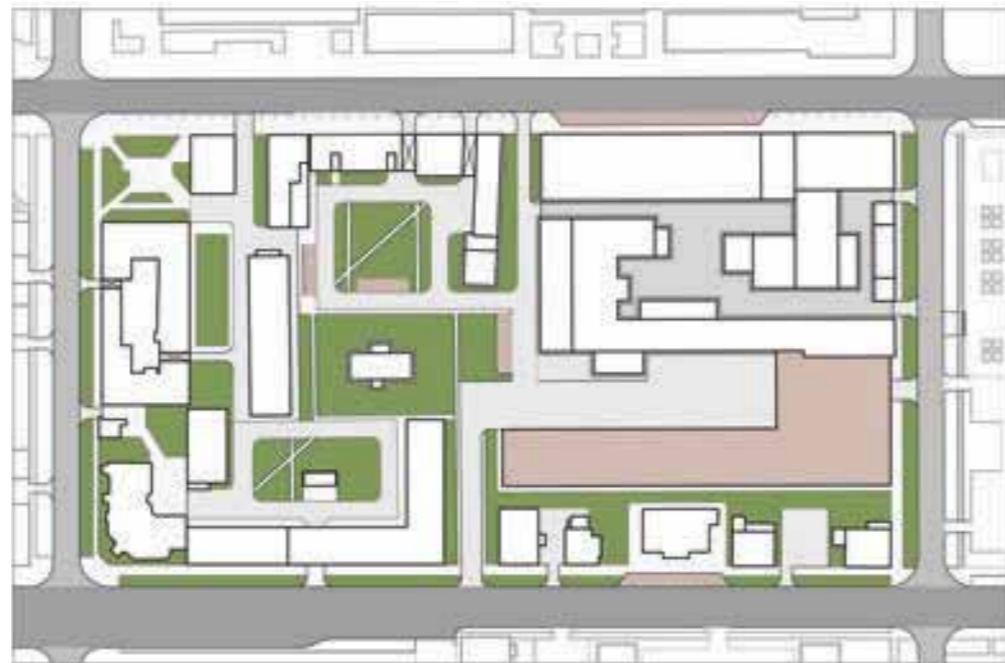
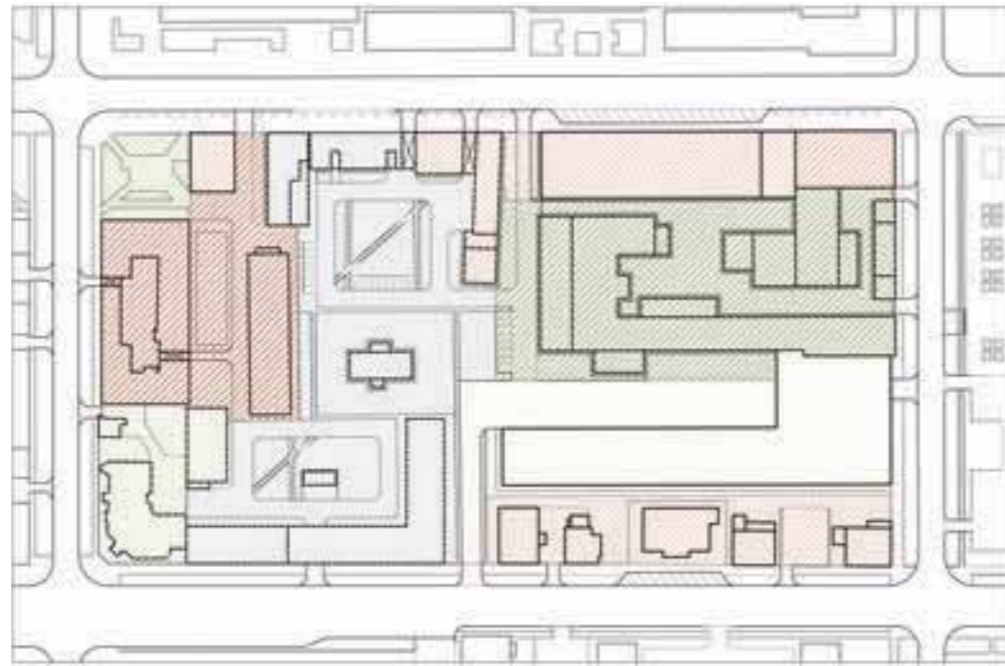
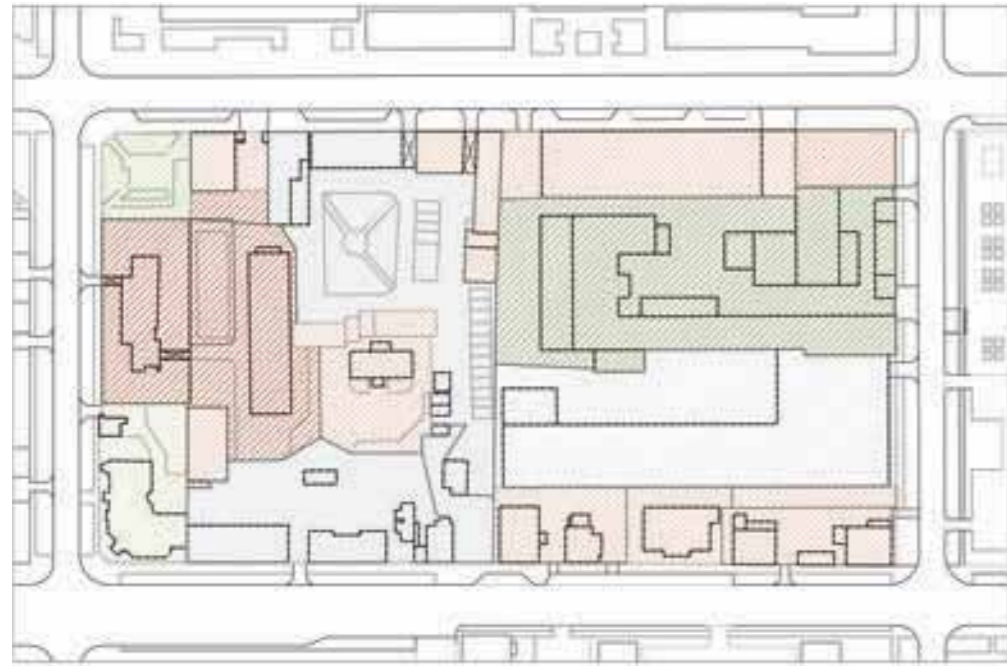

- жилая зона
- зона мед.учреждения
- общественно-административная зона
- промышленная зона
- долгострой
- территория музея
- сквер
- главная дорога
- районного значения
- проезды
- парковки
- тротуар
- озеленение

- living sector
- area Medical Institutions
- public - administrative zone
- industrial Zone
- unfinished
- the territory of the museum square
- the main road
- district level
- thoroughfares
- parking
- sidewalk
- landscaping

1. Красноярский художественный музей им. В.И.Сурикова
2. Корпус мед.учреждения
3. Ресторан
4. 5-этажный дом
5. 4-этажный дом
6. Детский сад
7. Административное здание
8. Офисное здание
9. Магазин шоколада
10. Фабрика Краскон
11. Паркинг
12. Магазин
13. Здание Сбербанка

1. Krasnoyarsk Art Museum . Surikov
2. Body Medical Institutions
3. Restaurant
4. 5 - storey house
5. The 4 - storey house
6. Kindergarten
7. Administrative building
8. Office building
9. Chocolate Shop
10. Factory Kraskon
11. Parking
12. Shop
13. The building of the Savings Bank

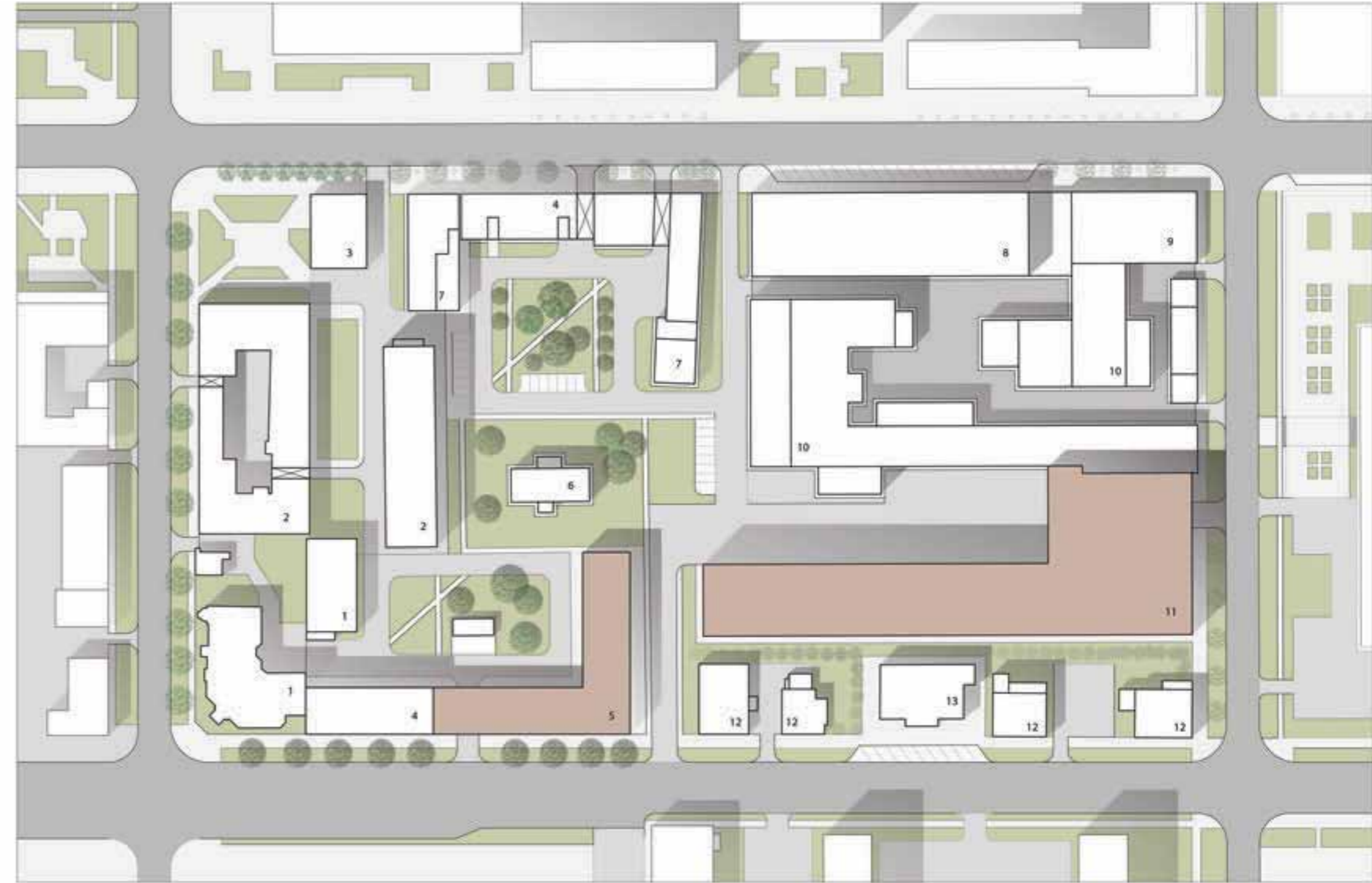



# РИСУНОК

## DRAWING

Абаев Юрий Хасанович  
доцент кафедры «Рисунок, живопись и  
скульптура»

Ганцов Марат Айкаевич  
старший преподаватель кафедры  
«Рисунок, живопись и скульптура»

Коровина Елена Федоровна  
старший преподаватель кафедры  
«Рисунок, живопись и скульптура»

Чередова Елена Владиславовна  
старший преподаватель кафедры  
«Рисунок, живопись и скульптура»

Яковлев Виктор Алесеевич  
доцент кафедры «Рисунок, живопись и  
скульптура»

Yury H. Abaev  
associate professor of the department «Draw-  
ing, painting and sculpture»

Marat A. Gantsov  
head lecturer of the department «Drawing, painting  
and sculpture»

Elena F. Korovina  
head lecturer of the department «Drawing, painting  
and sculpture»

Elena V. Cheredova  
head lecturer of the department «Drawing, painting  
and sculpture»

Victor A. Yakovlev  
associate professor of the department «Draw-  
ing, painting and sculpture»





Церковь. МНДЗ Витославицы  
г. Великий Новгород  
Бумага, сепия, уголь.  
Преподаватель: Чередова Е.В.  
2 курс, 4 семестр, 2013

Ратуша. Техника гризаль  
г. Стокгольм  
Бумага, акварель, перо, тушь.  
Преподаватель: Чередова Е.В.  
2 курс, 4 семестр, 2013

Натюрморт. Техника гризаль  
Бумага, акварель, перо, тушь.  
Преподаватель: Ганцов М.А.,  
Чередова Е.В.  
2 курс, 3 семестр, 2012



Church. МНДЗ Витославицы  
Velikiy Novgorod  
Paper, sepia, coal.  
Lecturer: E.V. Cheredova  
2nd course, 4th semester, 2013

Guildhall. Technique grizal  
Stockholm  
Paper, watercolor, pen, ink.  
Lecturer: E.V. Cheredova  
2nd course, 4th semester, 2013

Still-life. Technique grizal  
Paper, watercolor, pen, ink.  
Lecturer: Gantsov M.A.,  
E.V. Cheredova  
2nd course, 3rd semester, 2012



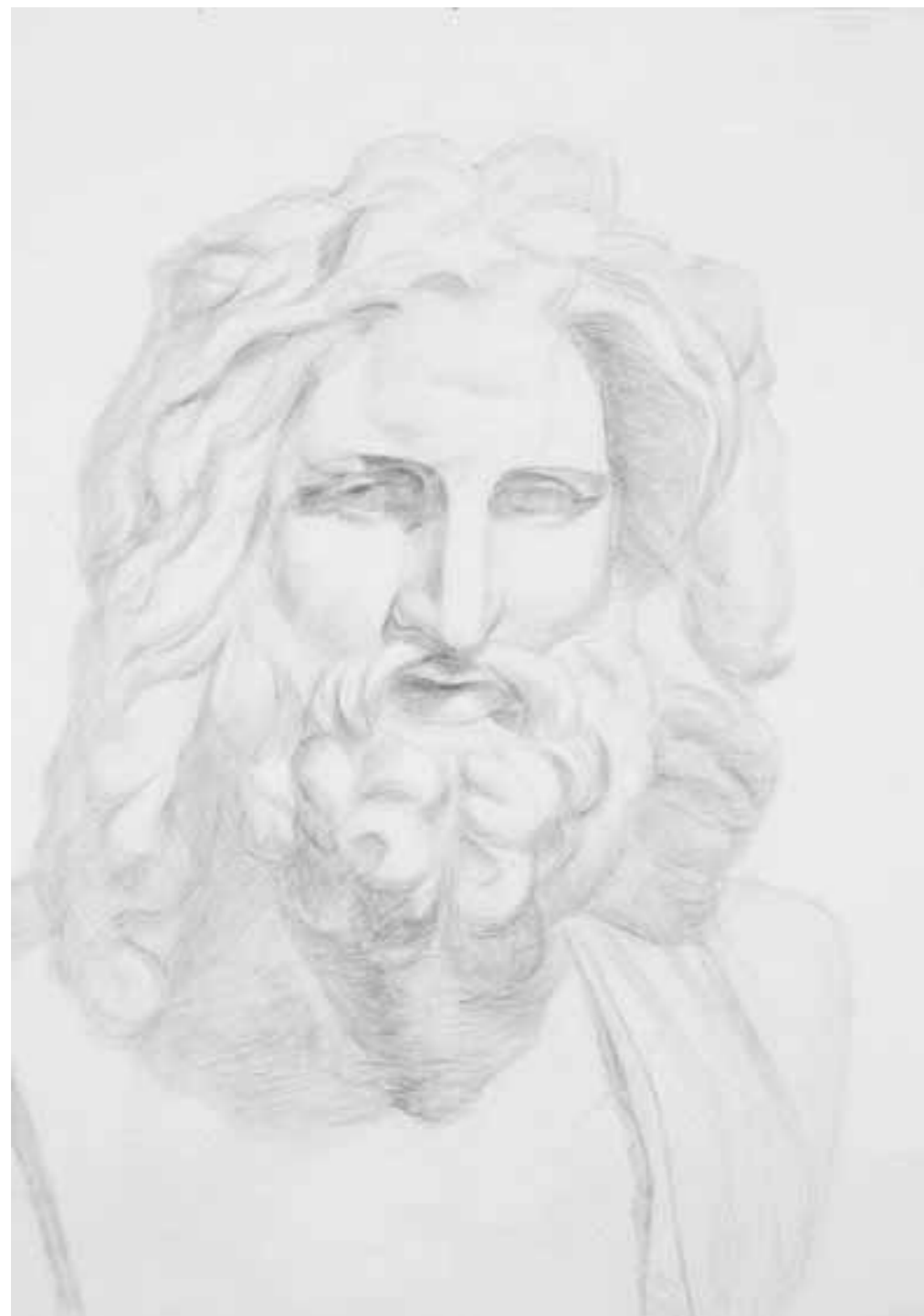

Зевс  
Бумага, карандаш.  
Преподаватель: Яковлев В.А.  
2 курс, 4 семестр, 2013

Венера  
Бумага, карандаш.  
Преподаватель: Яковлев В.А.  
2 курс, 4 семестр, 2013

Давид  
Бумага, карандаш.  
Преподаватель: Абаев Ю.Х.,  
Коровина Е.Ф.  
3 курс, 5 семестр, 2013



Zeus  
Paper, pencil.  
Lecturer: V.A. Yakovlev  
2nd course, 4th semester, 2013

Venus  
Paper, pencil.  
Lecturer: V.A. Yakovlev  
2nd course, 4th semester, 2013

David  
Paper, pencil.  
Lecturer: Y.H. Abaev,  
E.F. Korovina  
3rd course, 5th semester, 2013

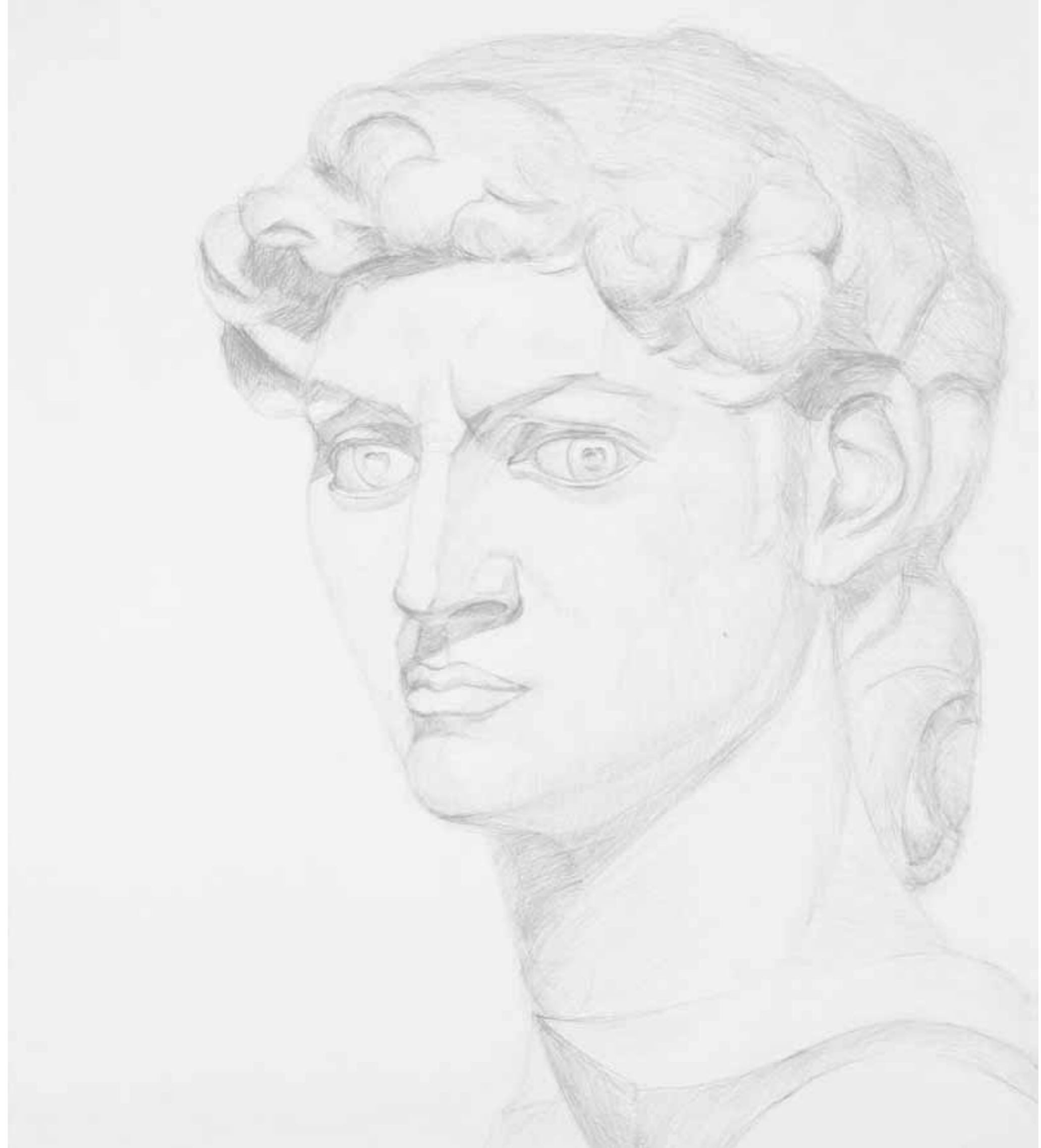



# ЖИВОПИСЬ

PAINTING

Ганцов Марат Айкаевич  
старший преподаватель кафедры  
«Рисунок, живопись и скульптура»

Marat A. Gantsov  
head lecturer of the department «Drawing, painting  
and sculpture»

Чередова Елена Владиславовна  
старший преподаватель кафедры  
«Рисунок, живопись и скульптура»

Elena V. Cheredova  
head lecturer of the department «Drawing, painting  
and sculpture»

Яковлев Виктор Алесеевич  
доцент кафедры «Рисунок, живопись и  
скульптура»

Victor A. Yakovlev  
associate professor of the department «Draw-  
ing, painting and sculpture»



Натюрморт. Сезаннизм  
Бумага, гуашь.  
Преподаватель: Яковлев В.А.  
2 курс, 4 семестр, 2013

Still-life. Sezanizm  
Gouache on paper.  
Lecturer: Yakovlev V.A.  
2nd course, 4th semester, 2013

Натюрморт в теплых тонах  
Бумага, гуашь.  
Преподаватель: Яковлев В.А.  
2 курс, 4 семестр, 2013

Still-life in warm tones  
Gouache on paper.  
Lecturer: Yakovlev V.A.  
2nd course, 4th semester, 2013





Портрет друга  
Бумага, гуашь.  
Преподаватель: Яковлев В.А.  
2 курс, 3 семестр, 2012

Portrait of a friend  
Gouache on paper.  
Lecturer: Yakovlev V.A.  
2nd course, 3rd semester, 2012

Натюрморт. Спектр  
Бумага, гуашь.  
Преподаватель: Яковлев В.А.  
2 курс, 4 семестр, 2013

Still-life. Range  
Gouache on paper.  
Lecturer: Yakovlev V.A.  
2nd course, 4th semester, 2013

Фрагмент натюрморта.  
Бумага, гуашь.  
Преподаватель: Яковлев В.А.  
2 курс, 4 семестр, 2013

Piece of the still-life  
Gouache on paper.  
Lecturer: Yakovlev V.A.  
2nd course, 4th semester, 2013





# ЭСКИЗИРОВАНИЕ

SKETCHING

Гребешков Валерий Васильевич  
доцент кафедры «Архитектурное  
проектирование»

Valeriy V. Grebeshkov  
associate professor of the department «Architectur-  
al Design»

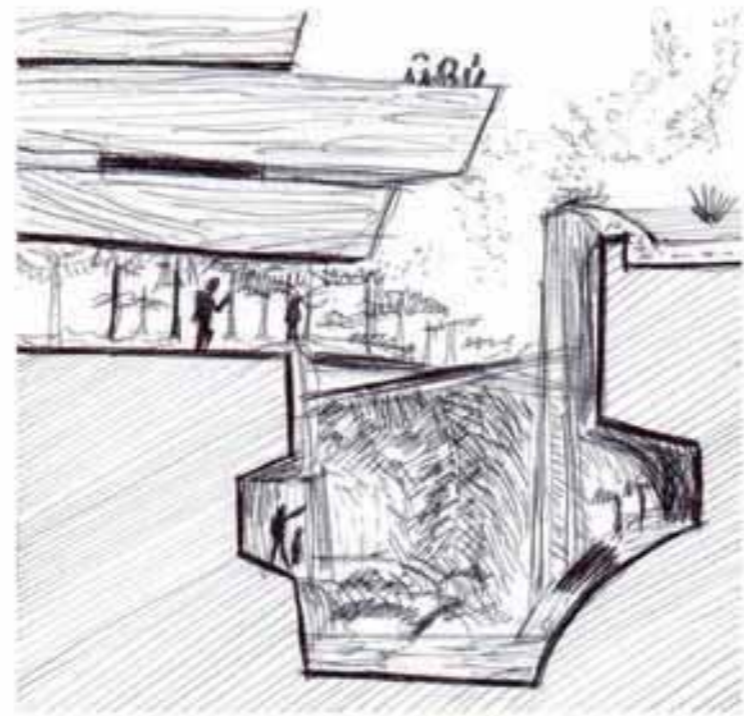
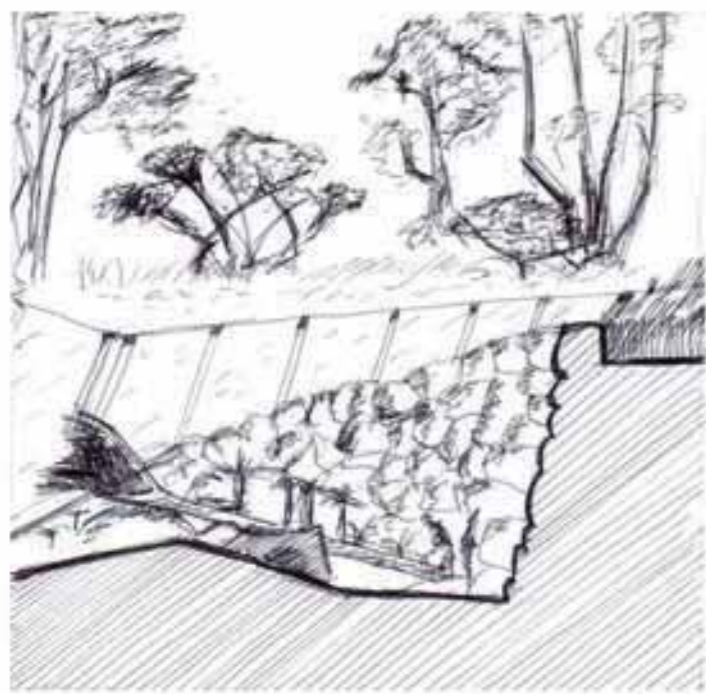
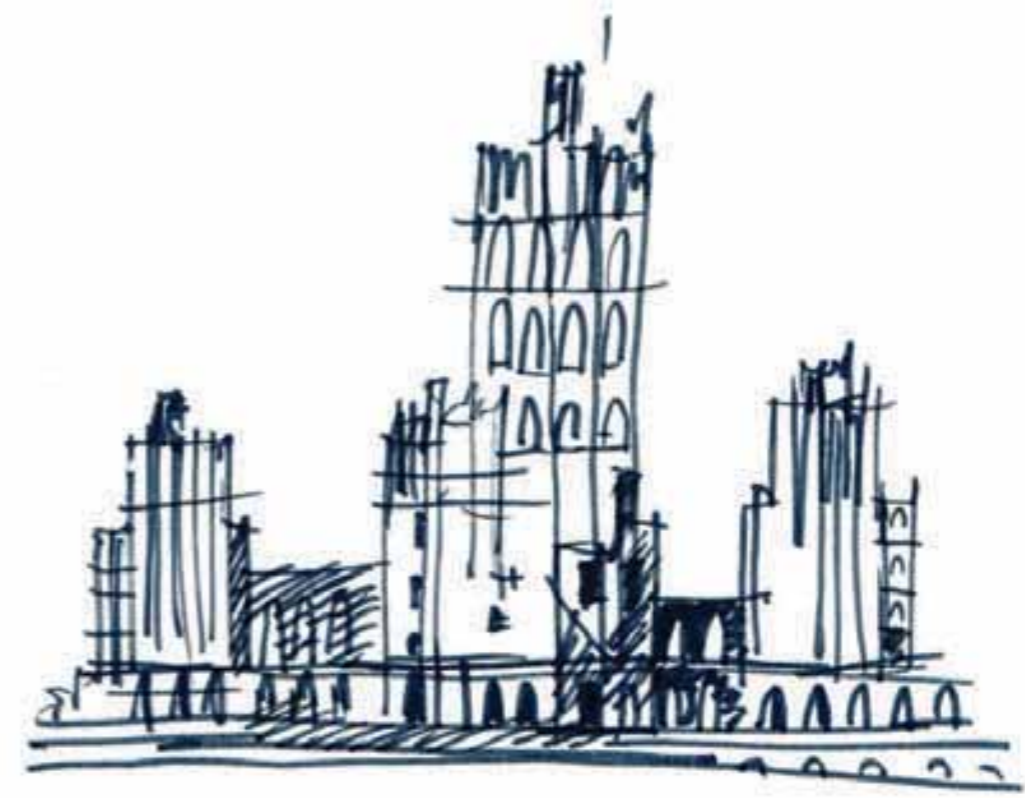

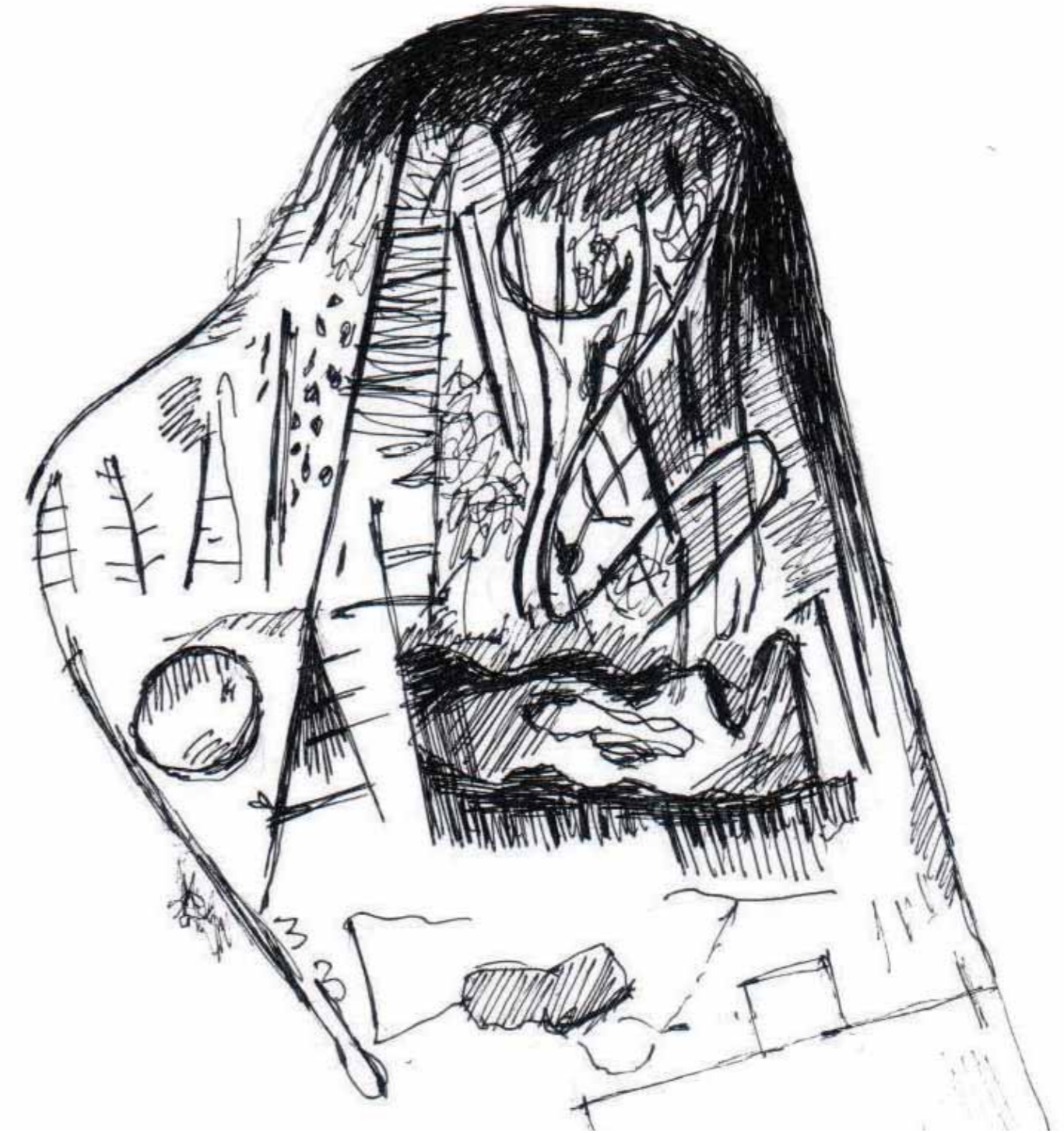



**Тема:** ПОРТФОЛИО  
**Автор:** Гендикова Е.А.  
**Редакторы:** Куликова М.П., Куликова П.В.  
**Формат:** 297x297  
**Гарнитура:** AGLettericaCondensedC  
AGForeignerUltraBlackC  
**Тираж:** 1 экз.  
**Издатель:** СФУ ИАиД  
660041, Красноярск, пр-т Свободный, 82  
**E-mail:** info@sfu-kras.ru  
www.sfu-kras.ru  
**Отпечатано:** «Печатный двор»

**Topic:** PORTFOLIO  
**Author:** E.A.Gendikova  
**Editors:** M.P.Kulikova, P.V.Kulikova  
**Format:** 297x297  
**Font:** AGLettericaCondensedC  
AGForeignerUltraBlackC  
**Edition:** 1 copy  
**Publisher:** SFU IAD  
660041, Krasnoyarsk, pr. Svobodnii, 82  
**E-mail:** info@sfu-kras.ru  
www.sfu-kras.ru  
**Printed by** «Печатный двор»

