

ARCHITECTURE
PORTFOLIO

MARTYENKO
ANNA



FEDERAL STATE AUTONOMOUS EDUCATIONAL
INSTITUTION HIGHER PROFESSIONAL
EDUCATION "SIBERIAN FEDERAL UNIVERSITY"

INSTITUTE OF ARCHITECTURE AND DESIGN
DEPARTMENT: ARCHITECTURAL DESIGN
NUMBER SPECIALTY 270100.62
EDUCATIONAL PROGRAM: BACHELOR

PORTFOLIO

Федеральное государственное автономное
образовательное учреждение высшего
профессионального образования
"СИБИРСКИЙ ФЕДЕРАЛЬНЫЙ УНИВЕРСИТЕТ"

ИНСТИТУТ АРХИТЕКТУРЫ И ДИЗАЙНА
Кафедра: Архитектурное проектирование
Номер специальности 270100.62
Образовательная программа: бакалавриат



РЕЗЮМЕ RESUME

ОБЩИЕ ДАННЫЕ:

МАРТЫНЕНКО АННА АНДЕРЕЕВНА

ДАТА РОЖДЕНИЯ: 17.10.1994

КОНТАКТНЫЙ ТЕЛЕФОН: 89831517711

E-MAIL: ANYA-ARCHITEKTOR@MAIL.RU

ОБРАЗОВАНИЕ:

2001-2005 ШКОЛА №91 г. КРАСНОЯРСК

2005-2012 ШКОЛА №147 г. КРАСНОЯРСК

2001-2008 ДЕТСКАЯ ХУДОЖЕСТВЕННАЯ ШКОЛА №2

2012-2017 СИБИРСКИЙ ФЕДЕРАЛЬНЫЙ УНИВЕРСИТЕТ, ИНСТИТУТ АРХИТЕКТУРЫ И ДИЗАЙНА, СПЕЦИАЛЬНОСТЬ: БАКАЛАВР АРХИТЕКТУРЫ

КУРСЫ:

2011 МАСТЕР-КЛАСС "ФОТОМАСТЕРСТВО".

ТВОРЧЕСКИЙ ЦЕНТР ВИТАЛИЯ ИВАНОВА

2014 КУРСЫ ПО ИЗУЧЕНИЮ ПРОГРАММЫ "3Ds MAX"

С 2016 ГОДА ИЗУЧЕНИЕ АНГЛИЙСКОГО ЯЗЫКА

ПРОФЕССИОНАЛЬНЫЕ НАВЫКИ:

ВЛАДЕНИЕ ПРОГРАММАМИ AUTODESK AUTOCAD, AUTODESK REVIT, AUTODESK 3Ds MAX, GOOGLE SKETCHUP, ADOBE PHOTOSHOP, LUMION, ARCHICAD.

GENERAL INFORMATION:

MARTYNYENKO ANNA ANDREEVNA

DATE OF BIRTH: 17.10.1994

CONTACT PHONE: 89831517711

E-MAIL: ANYA-ARCHITEKTOR@MAIL.RU

EDUCATION:

2001-2005 KRASNOYARSK, SCHOOL №91

2005-2012 KRASNOYARSK, SCHOOL №147

2001-2008 CHILDREN'S ART SCHOOL №2

2012-2017 SIBIRIAN FEDERAL UNIVERSITY, INSTITUTE OF ARCHITECTURE AND DESIGN, SPECIALIZATION: BACHELOR ARCHITECTURE

COURSES:

2011 MASTER-CLASS "PHOTO WORKSHOP". CREATIVE CENTER OF VITALY IVANOV

2014 COURSES TO STUDY THE PROGRAM "3Ds MAX"

SINCE 2016, STUDYING ENGLISH LANGUAGE

PROFESSIONAL SKILLS:

AUTODESK AUTOCAD, AUTODESK REVIT, AUTODESK 3Ds MAX, GOOGLE SKETCHUP, ADOBE PHOTOSHOP, LUMION, ARCHICAD.

CONTENT

СОДЕРЖАНИЕ

АРХИТЕКТУРНОЕ ПРОЕКТИРОВАНИЕ
АКАДЕМИЧЕСКИЕ ДИСЦИПЛИНЫ:

- Рисунок
- Живопись
- Скульптура

ЛИЧНОЕ ТВОРЧЕСТВО
ДИПЛОМ

ARCHITECTURAL DESIGN
ACADEMIC DISCIPLINES:

- DRAWING
- PAINTING
- SCULPTURE

PERSONAL CREATIVITY
DIPLOMA

ARCHITECTURAL DESIGN

АРХИТЕКТУРНОЕ
ПРОЕКТИРОВАНИЕ



Придорожное кафе на 50 мест



Генплан М 1:500

Главный фасад М 1:50

Экспликация помещений

1. Тамбур	6.1 м ²	8. Комната персонала	7.9 м ²
2. Вестибюль	17.9 м ²	9. Служебный санузел	5.5 м ²
3. Санузлы для посетителей	30.7 м ²	10. Помещение администрации	7.8 м ²
4. Обеденный зал	77.5 м ²	11. Камеры отходов и тары	4.3 м ²
5. Раздаточная	20.6 м ²	12. Кладовая продуктов	7.4 м ²
6. Мясная	10.2 м ²	13. Холодильная камера	7.5 м ²
7. Кухня-догоготовочная	14.4 м ²	14. Открытая обеденная зона	108.8 м ²

Экспликация к генплану

- 1. Кафе
- 2. Парковка
- 3. Холостополоса
- 4. Дорога

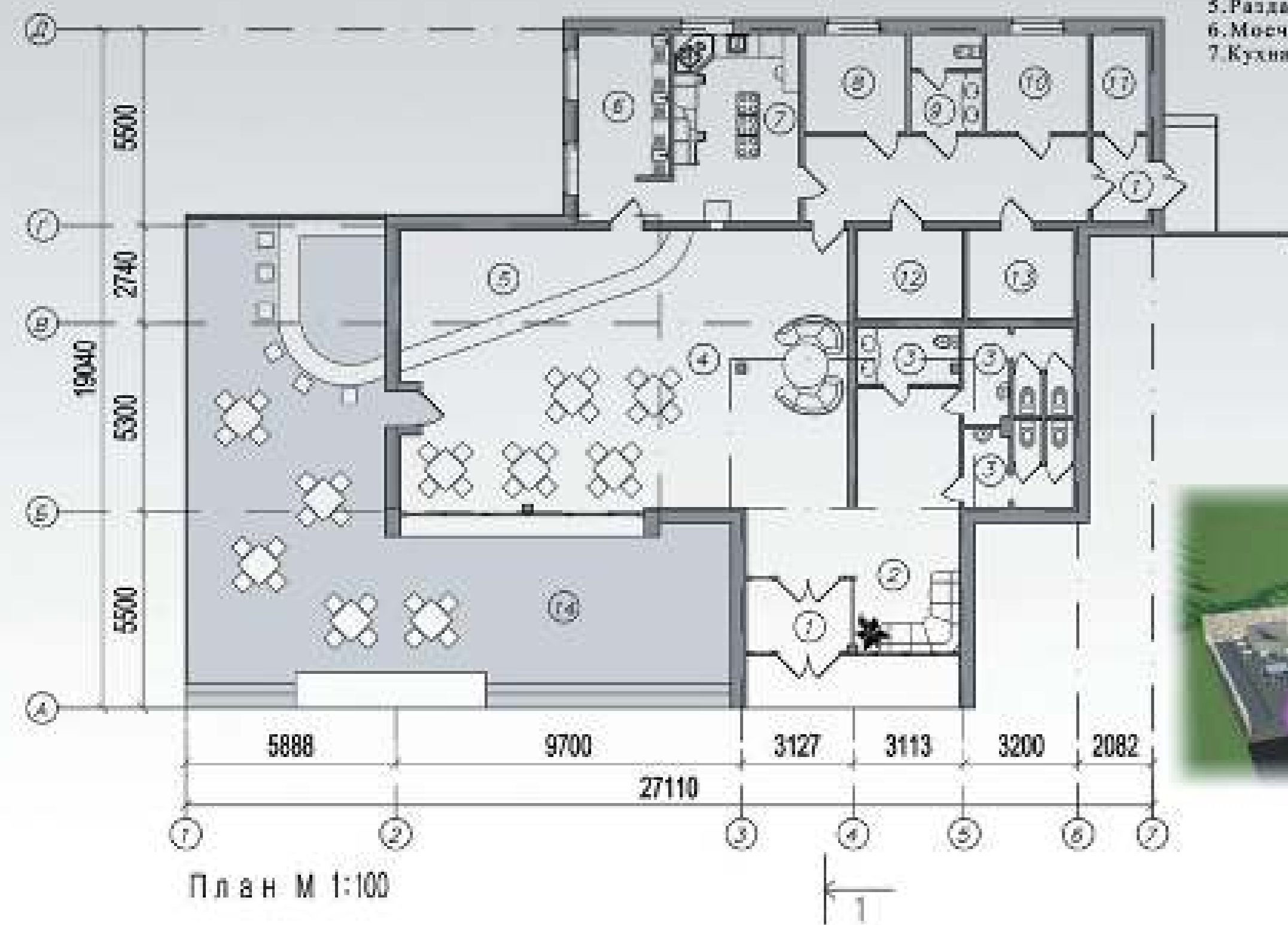

План М 1:100



Боковой фасад М 1:100

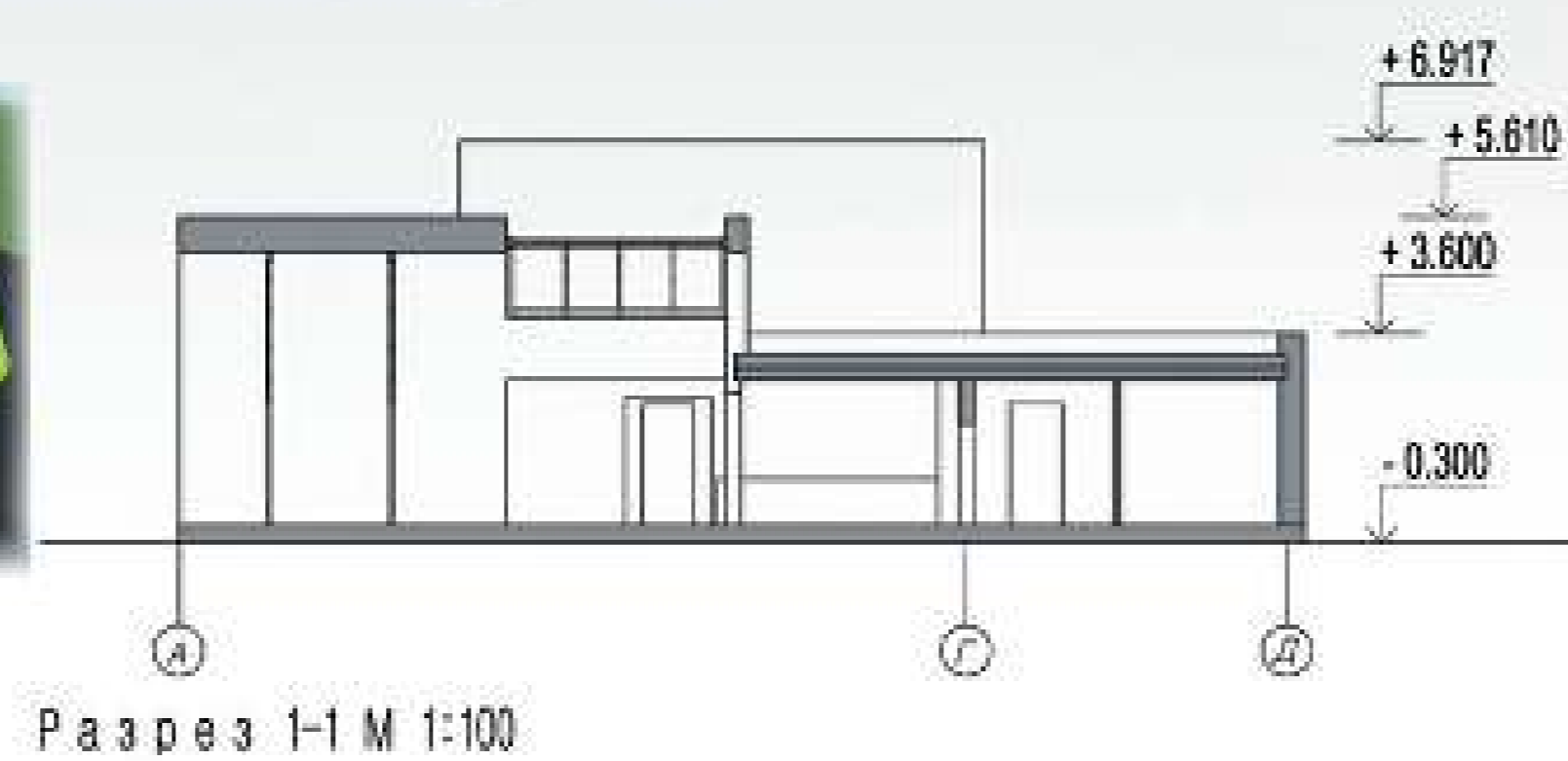

Разрез I-I М 1:100

Выполнил студ. №0 12-14 Мартыненко А.А.
Руководители: Баталова Н.С., Дубенцова Т.Ю., Шейкина К.В.

ПРИДОРОЖНОЕ КАФЕ:
Планшет 750 x 550
2 курс, 3 семестр
2013

ROUDESIDE SAFE:
CLIPBOARD 750 x 550
2 COURSE, 3 SEMESTER
2013

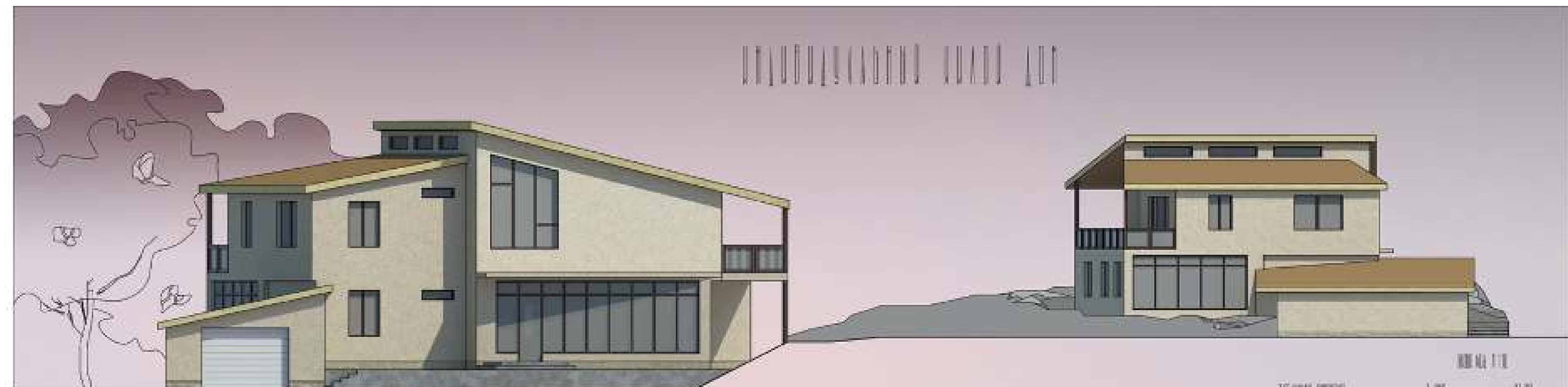

Фасад М 1:100

Фасад М 1:100

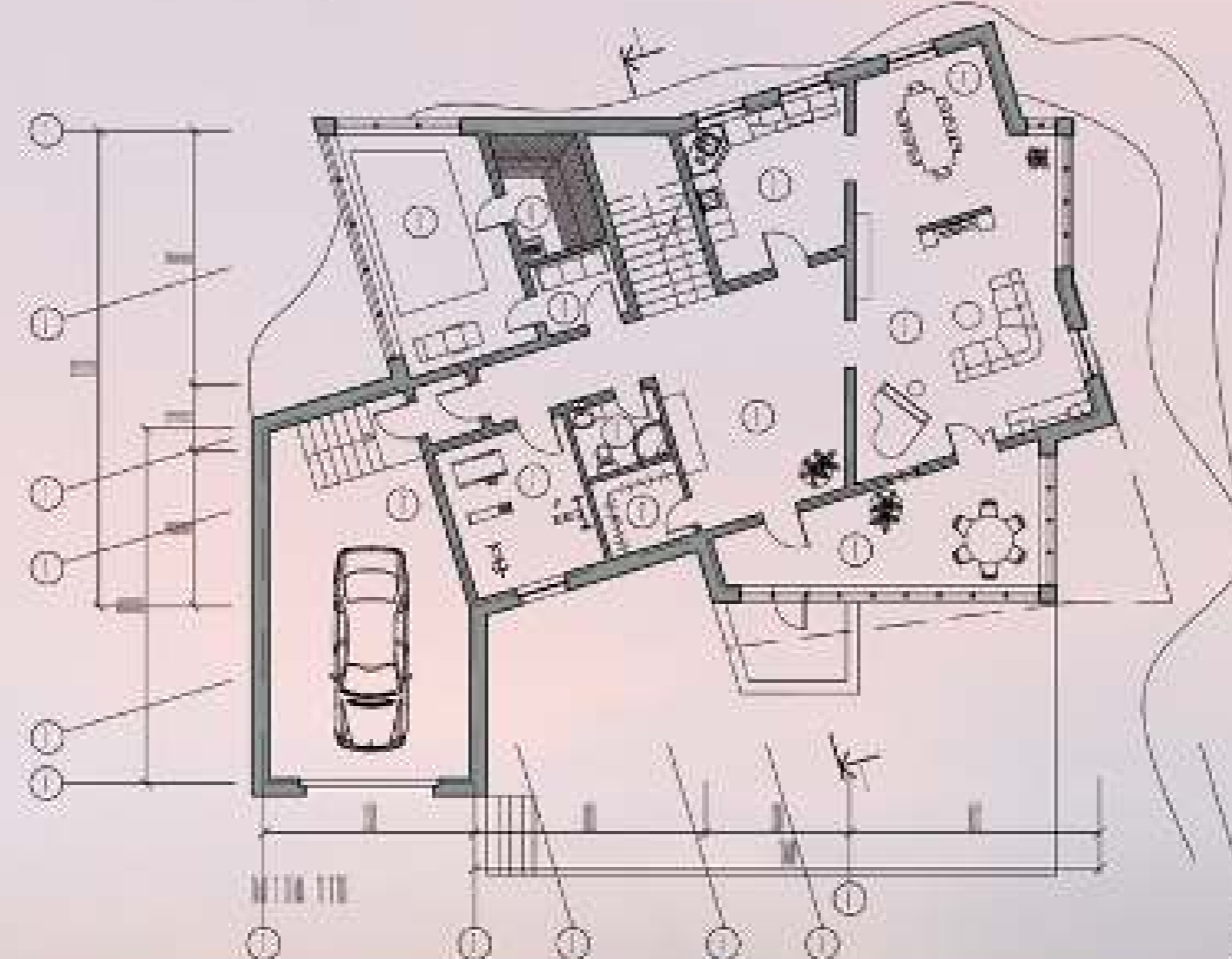

План М 1:100

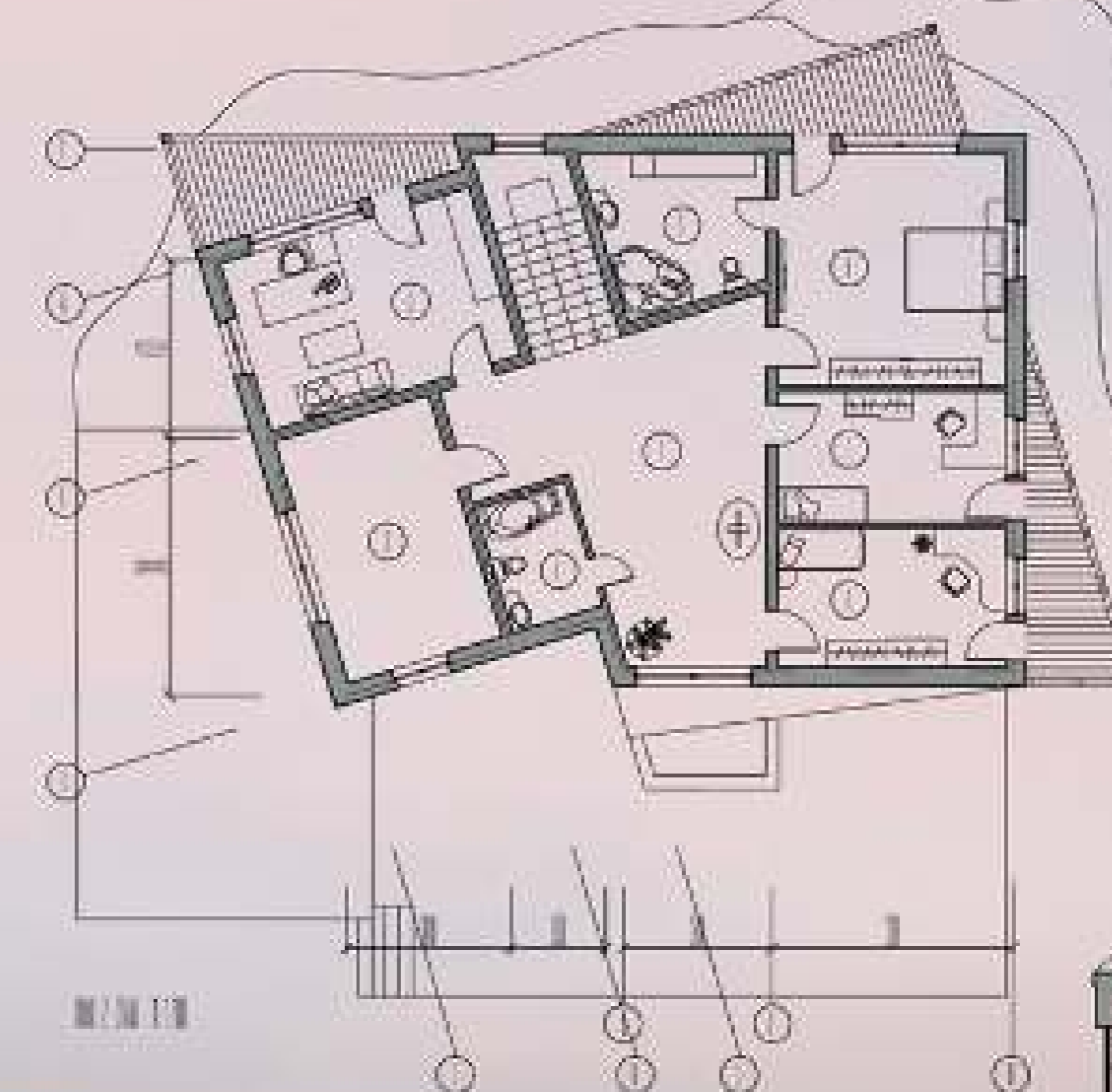

План М 1:100

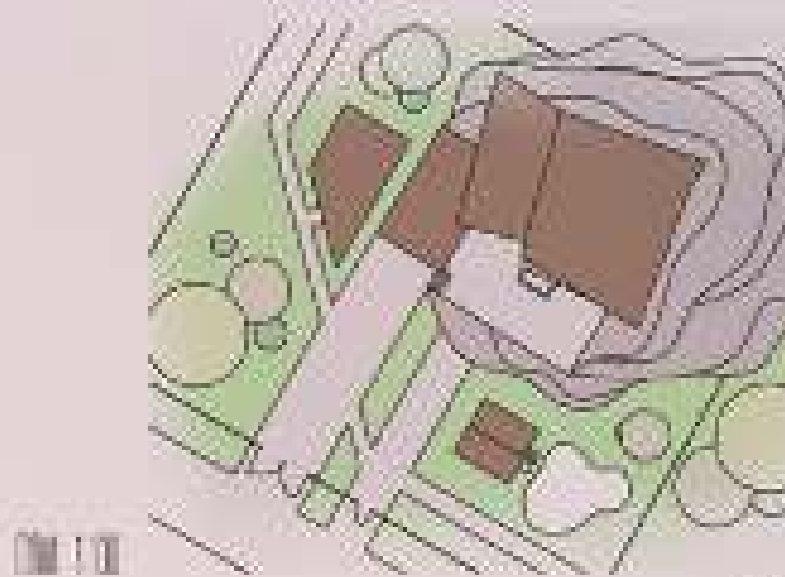

Генплан М 1:100

Экспликация помещений		Экспликация к генплану	
1. Тамбур	6.1 м ²	1. Кафе	108.8 м ²
2. Вестибюль	17.9 м ²	2. Парковка	10.0 м ²
3. Санузлы для посетителей	30.7 м ²	3. Холостополоса	10.0 м ²
4. Обеденный зал	77.5 м ²	4. Дорога	10.0 м ²
5. Раздаточная	20.6 м ²		
6. Мясная	10.2 м ²		
7. Кухня-догоготовочная	14.4 м ²		
8. Комната персонала	7.9 м ²		
9. Служебный санузел	5.5 м ²		
10. Помещение администрации	7.8 м ²		
11. Камеры отходов и тары	4.3 м ²		
12. Кладовая продуктов	7.4 м ²		
13. Холодильная камера	7.5 м ²		
14. Открытая обеденная зона	108.8 м ²		

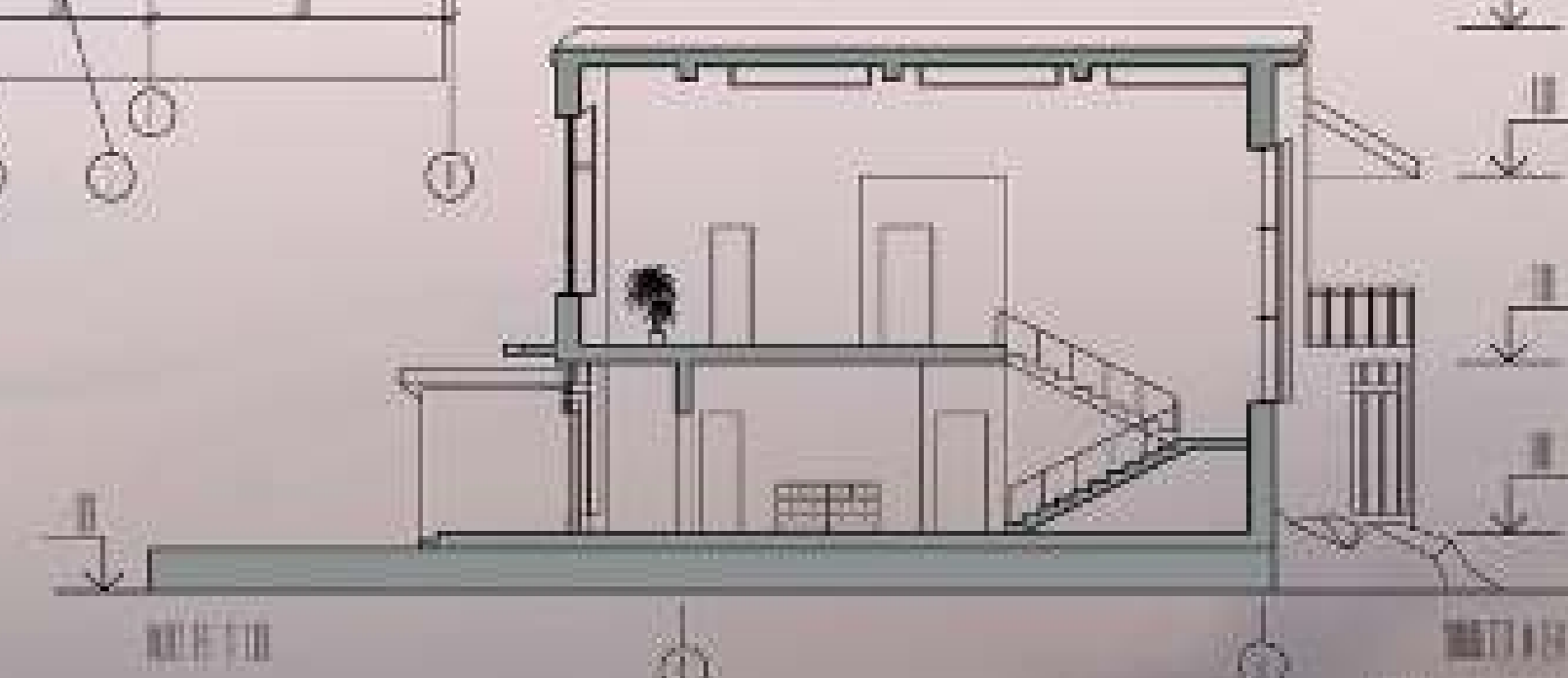

Разрез М 1:100

ИНДИВИДУАЛЬНЫЙ ЖИЛОЙ ДОМ:
Планшет 750 x 550
2 курс, 4 семестр
2014

INDIVIDUAL HOUSE:
CLIPBOARD 750 x 550
2 COURSE, 4 SEMESTER
2014

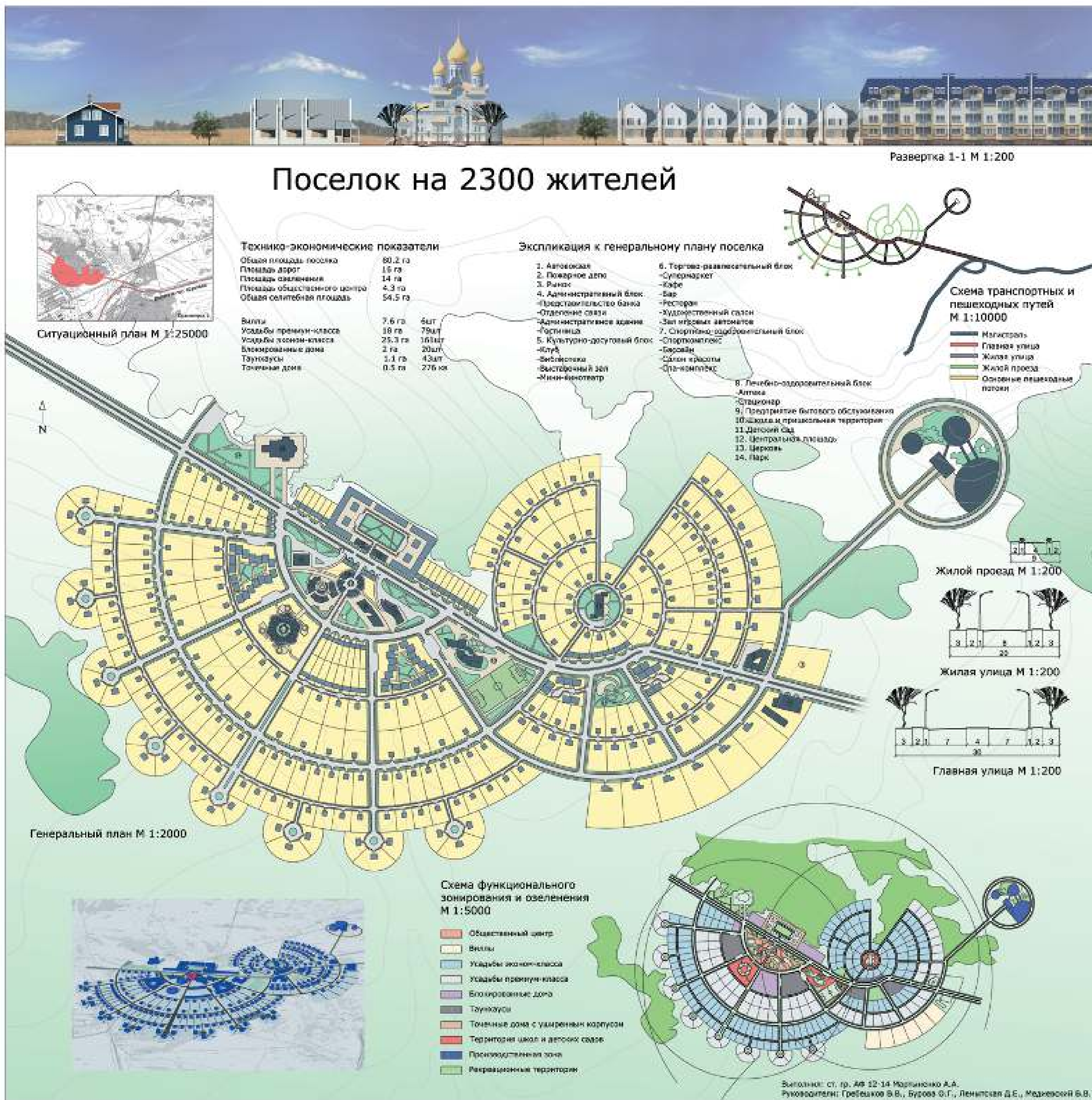

ПОСЕЛОК НА 2300 ЖИТЕЛЕЙ: VILLAGE FOR 2300 INHABITANTS:
 ПЛАНШЕТ 1000 X 1000 CLIPBOARD 1000 X 1000
 3 КУРС, 5 СЕМЕСТР 3 COURSE, 5 SEMESTER
 2014 2014

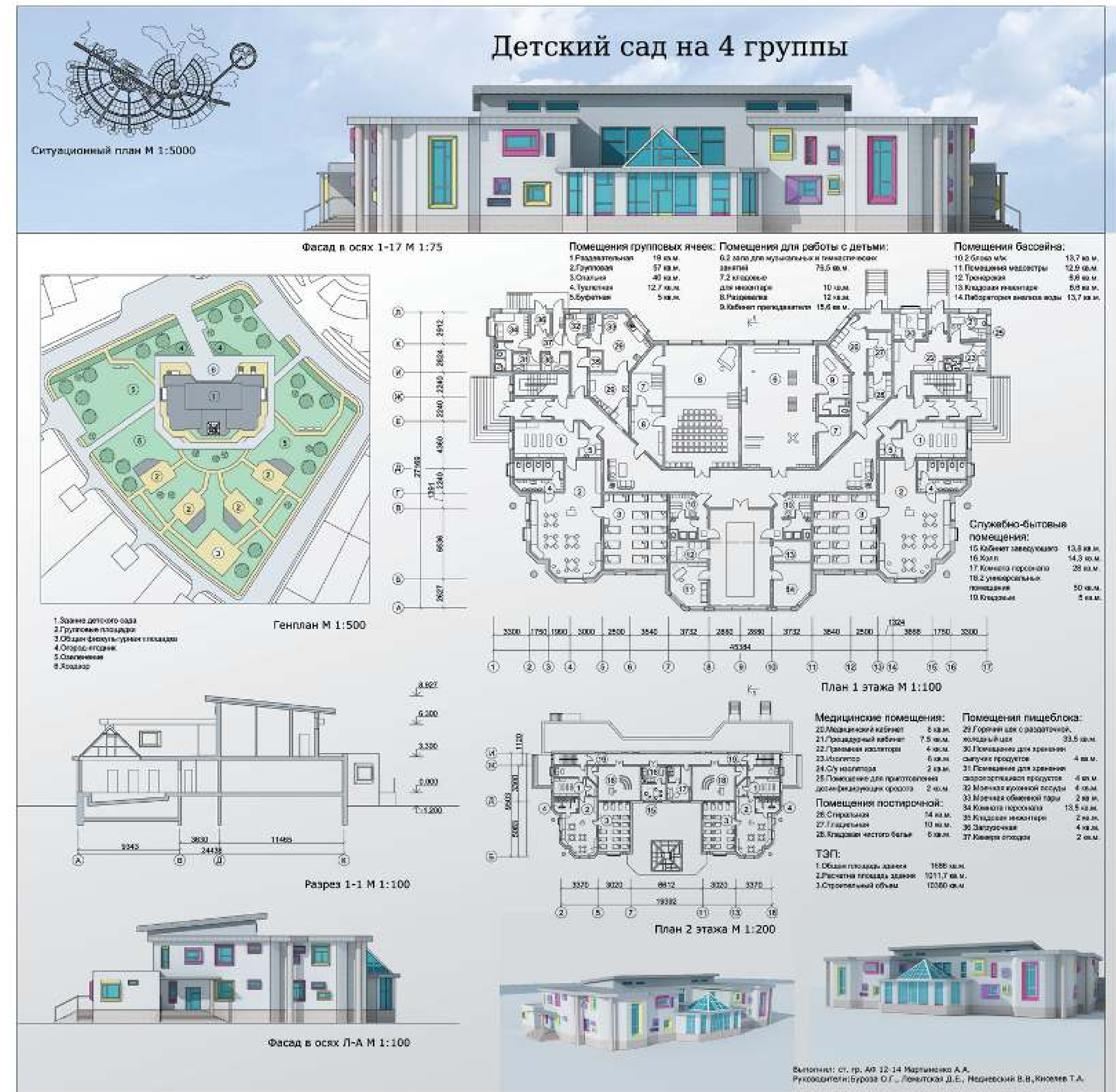

ДЕТСКИЙ САД НА 4 ГРУППЫ: KINDERGARTEN FOR 4 GROUPS:
 ПЛАНШЕТ 1000 X 1000 CLIPBOARD 1000 X 1000
 3 КУРС, 5 СЕМЕСТР 3 COURSE, 5 SEMESTER
 2014 2014



Административное здание

Ситуационный план М 1:5000



Генплан общественного центра М 1:2000

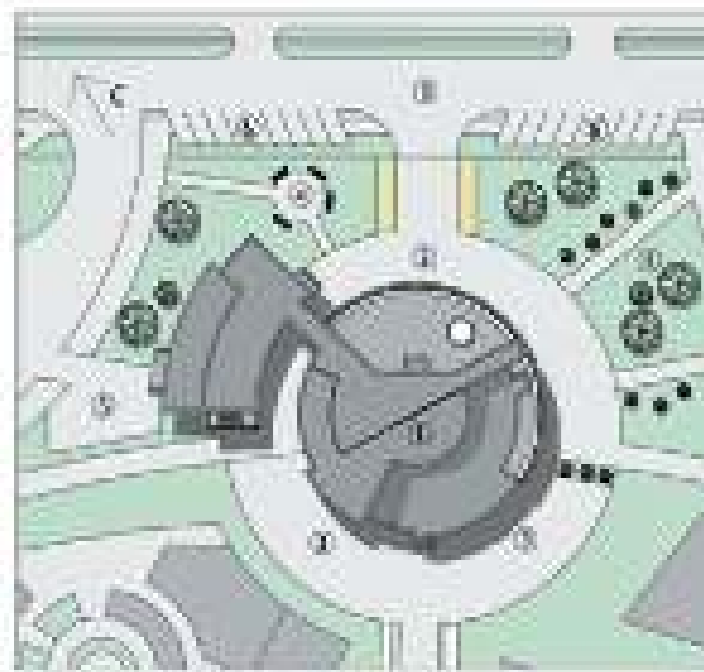

Генплан участка с благоустройством М 1:500

Экспликация генплана общественного центра поселка

- Административное здание
- Территориально-функциональный комплекс
- Площадка для отдыха
- Спортивно-развлекательный центр
- Детская спортивно-развлекательная площадка
- Детский сад
- Территория двора
- Зеленонасаженный двор

Экспликация генплана

- Административное здание
- Территориально-функциональный комплекс
- Площадка для отдыха
- Спортивно-развлекательный центр
- Детская спортивно-развлекательная площадка
- Детский сад
- Территория двора
- Зеленонасаженный двор

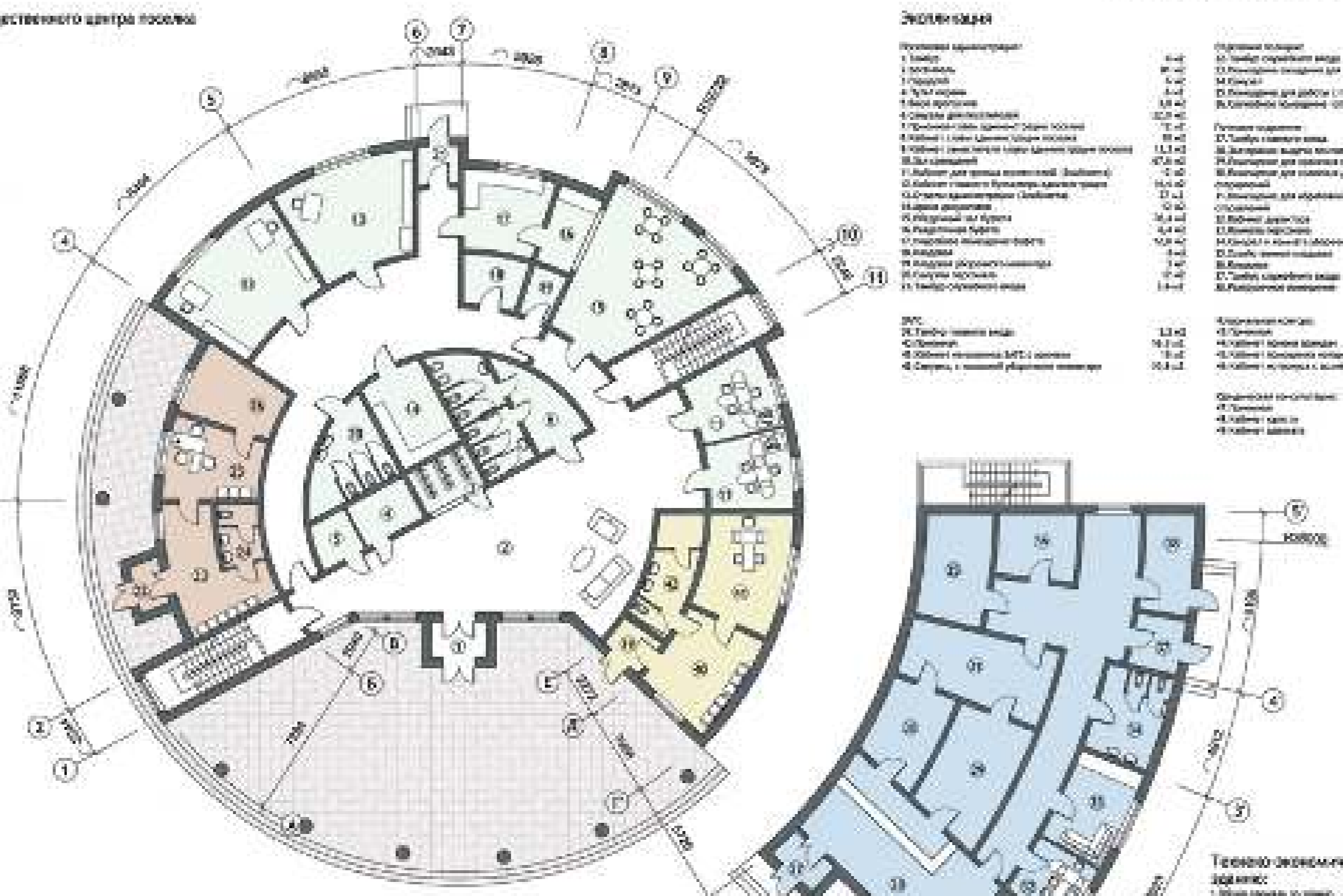

Главный фасад М 1:75

Экспликация

1. Вестибюль	4,40	10. Вестибюль	12,40
2. Зал	18,40	11. Конференц-зал	12,40
3. Офис	4,40	12. Офис	12,40
4. Офис	4,40	13. Офис	12,40
5. Офис	4,40	14. Офис	12,40
6. Офис	4,40	15. Офис	12,40
7. Офис	4,40	16. Офис	12,40
8. Офис	4,40	17. Офис	12,40
9. Офис	4,40	18. Офис	12,40

Технико-экономические показатели по зданию:

Общая площадь	1017,40
Площадь помещений	1017,40
Объем помещений	3052,20



Технико-экономические показатели по генплану:

Общая площадь	1017,40
Площадь помещений	1017,40
Объем помещений	3052,20

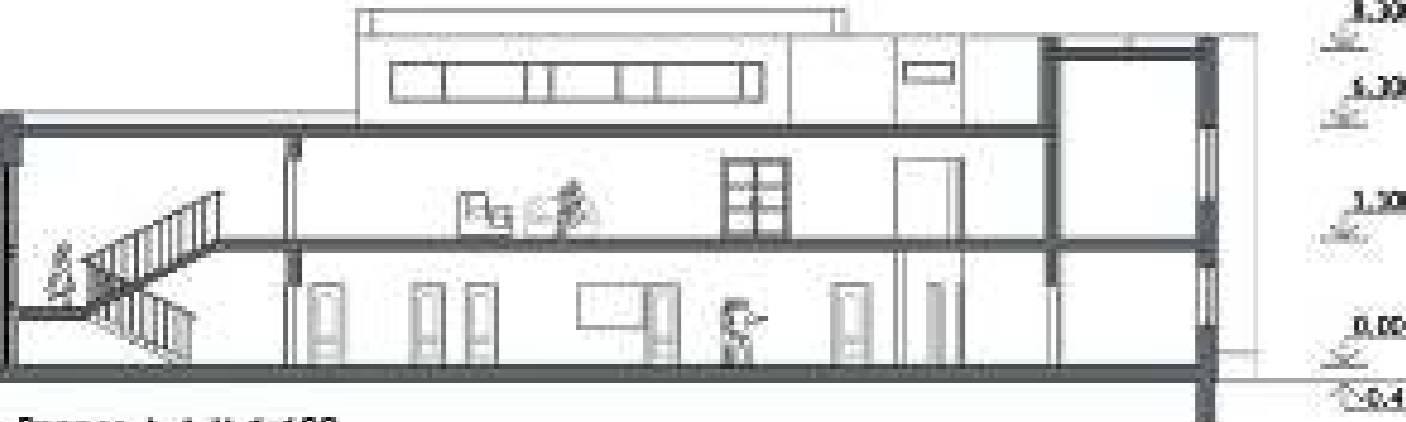

Разрез А-А М 1:100

План первого этажа М 1:100

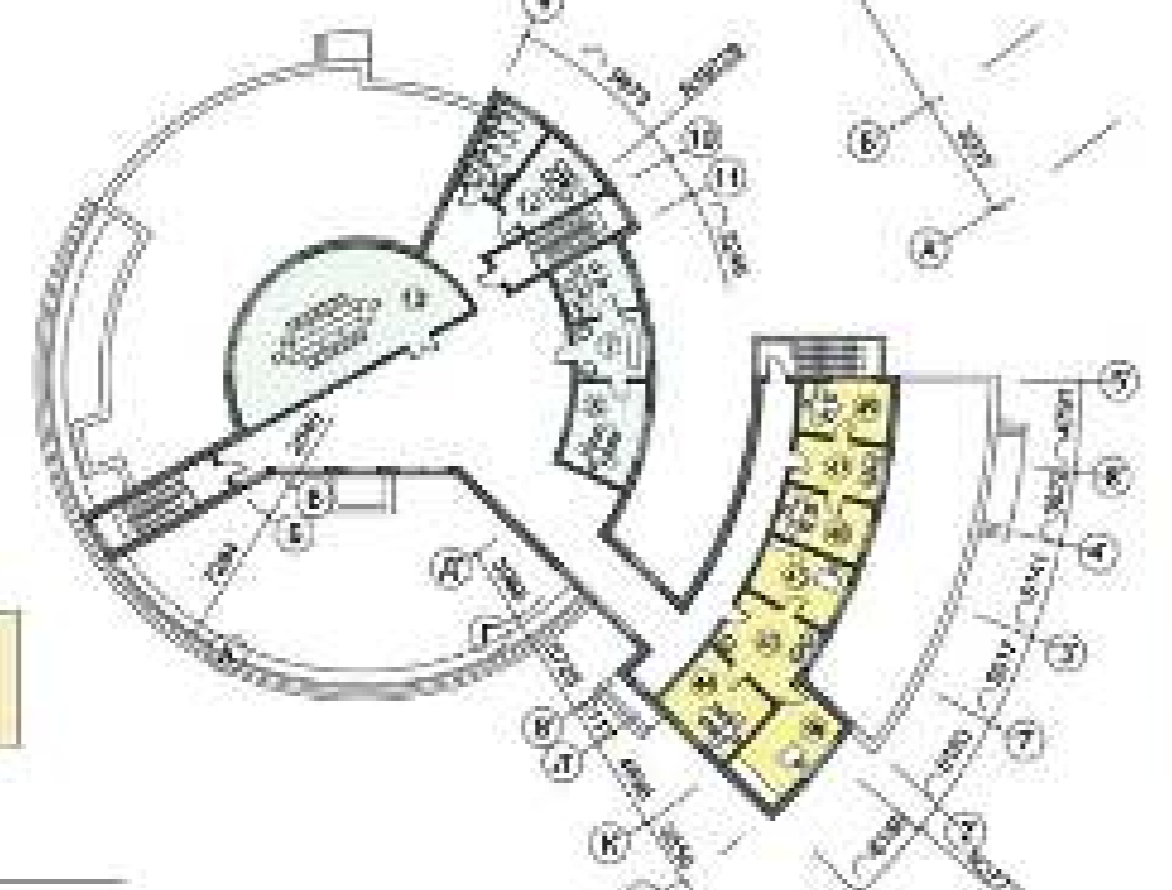

План второго этажа М 1:200



Боковой фасад М 1:100



Выполнил: ст. гр. 08 13-14 Архитектура А.А.
 Руководитель: Борова О.Г., Гребенко В.В., Игнатьев В.В., Писелев Т.А.

АДМИНИСТРАТИВНОЕ ЗДАНИЕ: ADMINISTRATIVE BUILDING:
 Планшет 1000 x 1000 Clipboard 1000 x 1000
 3 КУРС, 5 СЕМЕСТР 3 COURSE, 5 SEMESTER
 2014 2014



Микрорайон 7000 жителей

Размер 1 М 1:1000



Ситуационный план

Технико-экономические показатели микрорайона:

Площадь территории	40 га
Плотность застройки	7000 чел./га
Плотность населения	142 чел./га
Территориальная норма	3,1 га
Объем застройки	0,8 млн м ³
Объем инвестиций	4,8 млрд

Экспликация:

- Общественно-деловые здания
- Жилищный фонд
- Спортивно-развлекательный комплекс
- Детский сад
- Школа
- Площадка для отдыха
- Зеленонасаженный двор
- Территория двора

План М 1:200



Схема планировки М 1:2000



Схема планировки М 1:500

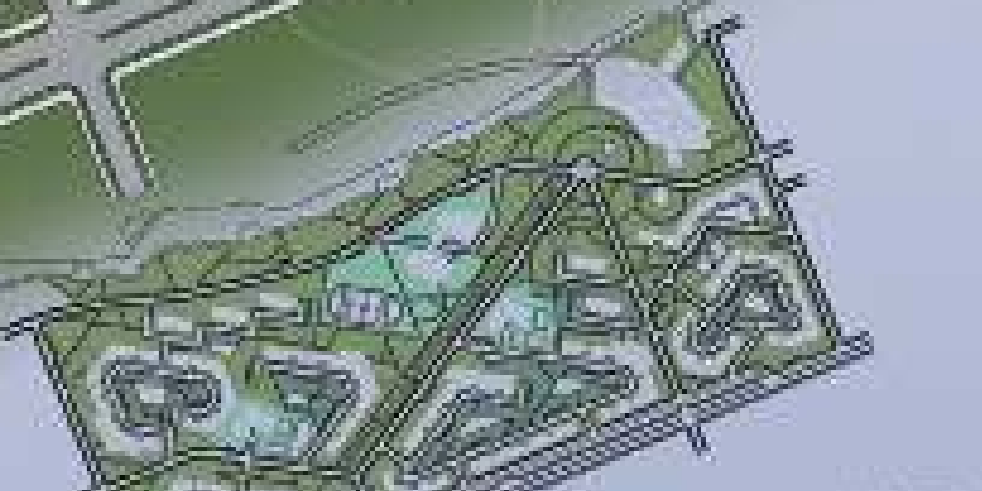

Схема планировки М 1:1000

Профиль набережной М 1:200

Профиль парковой зоны М 1:200

Профиль жилой улицы М 1:200

Профиль жилой улицы М 1:200

Профиль жилой улицы М 1:200

Профиль жилой улицы М 1:200

Профиль жилой улицы М 1:200

Профиль жилой улицы М 1:200

МИКРОРАЙОН: MICRODISTRICT:
 Планшет 1000 x 1000 Clipboard 1000 x 1000
 3 КУРС, 6 СЕМЕСТР 3 COURSE, 6 SEMESTER
 2015 2015

Гараж на 350 машиномест



Фасад А-сект 1-15 М1:100

План гаража 1000 x 1000

План гаража 1000 x 1000

Разрез А-А М 1:200

Фасад Б-сект А-Н М 1:200

Зеленый насаждения:

1. Детенировка	172 м ²
2. Газоны	12 м ²
3. Сады	4,3 м ²
4. Сады для озеленения	1,1 м ²
5. Деревья, кустарники	10,3 м ²
6. Сады, газоны	4,8 м ²
7. Сады	2,8 м ²
8. Сады	2,8 м ²
9. Сады	2,8 м ²
10. Сады	2,8 м ²
11. Сады	2,8 м ²
12. Сады	2,8 м ²
13. Сады	2,8 м ²
14. Сады	2,8 м ²
15. Сады	2,8 м ²
16. Сады	2,8 м ²
17. Сады	2,8 м ²

Сводный перечень:

1. Детенировка	172 м ²
2. Газоны	12 м ²
3. Сады	4,3 м ²
4. Сады для озеленения	1,1 м ²
5. Деревья, кустарники	10,3 м ²
6. Сады, газоны	4,8 м ²
7. Сады	2,8 м ²
8. Сады	2,8 м ²
9. Сады	2,8 м ²
10. Сады	2,8 м ²
11. Сады	2,8 м ²
12. Сады	2,8 м ²
13. Сады	2,8 м ²
14. Сады	2,8 м ²
15. Сады	2,8 м ²
16. Сады	2,8 м ²
17. Сады	2,8 м ²

Сводный перечень:

1. Детенировка	172 м ²
2. Газоны	12 м ²
3. Сады	4,3 м ²
4. Сады для озеленения	1,1 м ²
5. Деревья, кустарники	10,3 м ²
6. Сады, газоны	4,8 м ²
7. Сады	2,8 м ²
8. Сады	2,8 м ²
9. Сады	2,8 м ²
10. Сады	2,8 м ²
11. Сады	2,8 м ²
12. Сады	2,8 м ²
13. Сады	2,8 м ²
14. Сады	2,8 м ²
15. Сады	2,8 м ²
16. Сады	2,8 м ²
17. Сады	2,8 м ²

Сводный перечень:

1. Детенировка	172 м ²
2. Газоны	12 м ²
3. Сады	4,3 м ²
4. Сады для озеленения	1,1 м ²
5. Деревья, кустарники	10,3 м ²
6. Сады, газоны	4,8 м ²
7. Сады	2,8 м ²
8. Сады	2,8 м ²
9. Сады	2,8 м ²
10. Сады	2,8 м ²
11. Сады	2,8 м ²
12. Сады	2,8 м ²
13. Сады	2,8 м ²
14. Сады	2,8 м ²
15. Сады	2,8 м ²
16. Сады	2,8 м ²
17. Сады	2,8 м ²

ПАРКИНГ: ПАРКИНГ:
 ПЛАНШЕТ 1000 X 1000 CLIPBOARD 1000 X 1000
 3 КУРС, 6 СЕМЕСТР 3 COURSE, 6 SEMESTER
 2015 2015

Жилой комплекс с обслуживанием



ЖИЛОЙ КОМПЛЕКС С ОБСЛУЖИВАНИЕМ:
Планшет 1000 X 1500
4 КУРС, 7 СЕМЕСТР
2015

SERVICED APARTMENT BUILDING:
CLIPBOARD 1000 X 1500
4 COURSE, 7 SEMESTER
2015

Общественное пространство города Красноярска

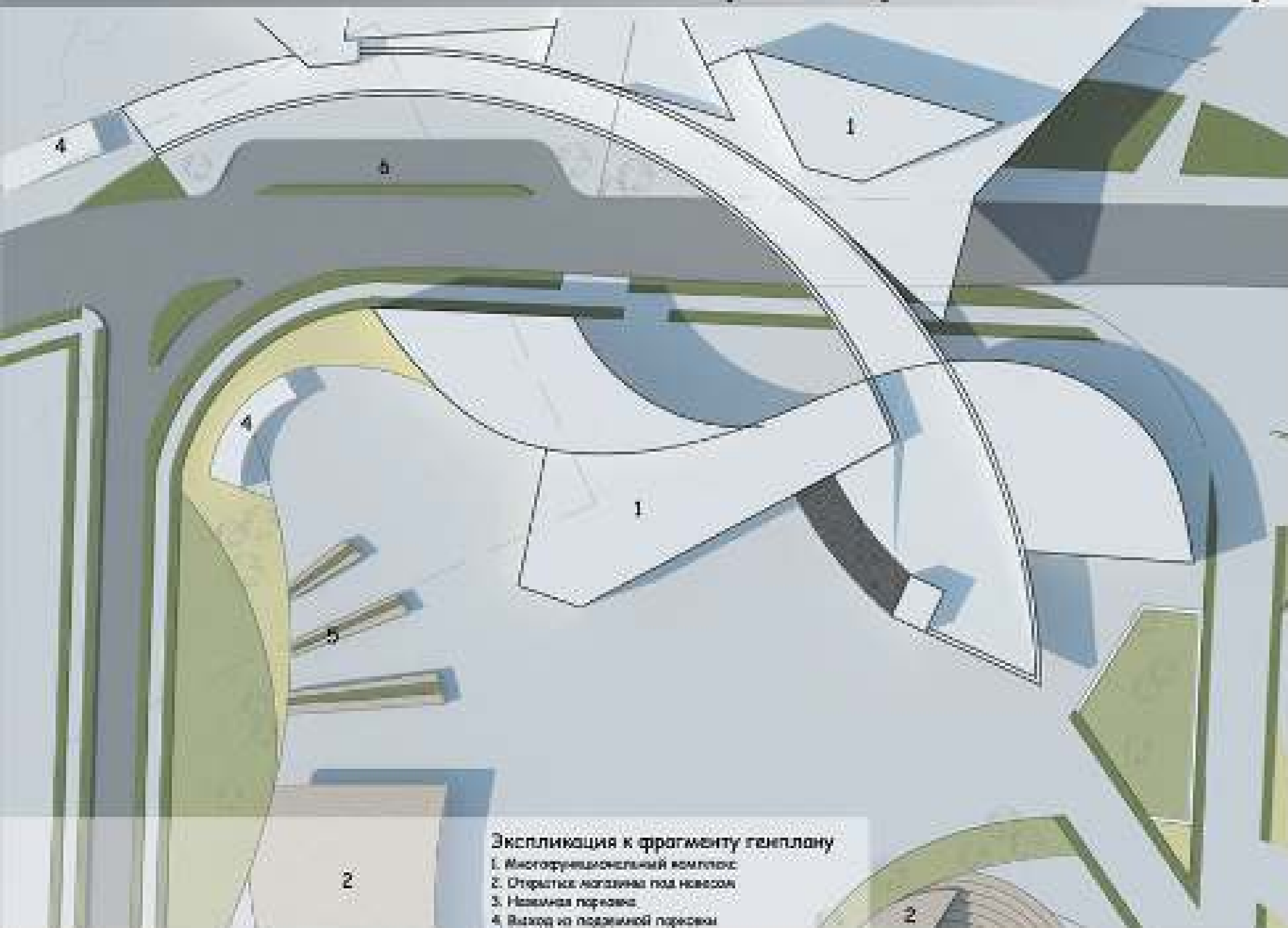

- Экспликация к фрагменту генплана
1. Многофункциональный комплекс
 2. Открытая парковка под навесом
 3. Новая парковка
 4. Выезд на парковку пороски
 5. Парковка
 6. Амбулатор

Фрагмент плана М 1:400

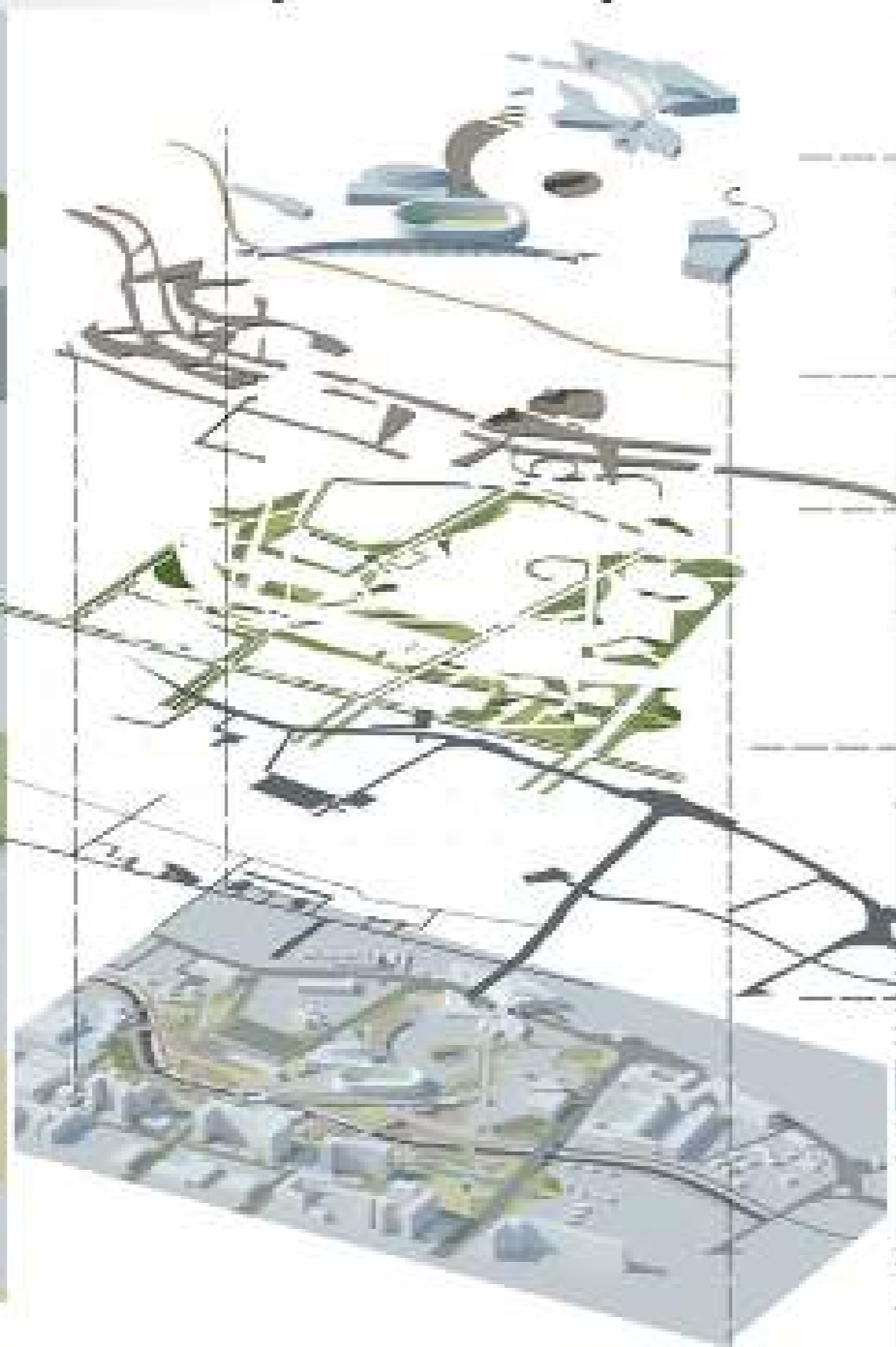

- Новые здания и сооружения
- Велосипедная дорожка
- Пешеходные дорожки
- Озеленение
- Дороги



Развертка М 1:500

- Экспликация к генплану
1. Многофункциональный комплекс
 2. Открытая парковка под навесом
 3. Дорога спортивная
 4. Стадион
 5. Велодром
 6. Площадка для скейтборда
 7. Детские площадки
 8. Ланди для развития творчества детей
 9. Софт-парк
 10. Амфитеатр
 11. Площадка для настольного тенниса

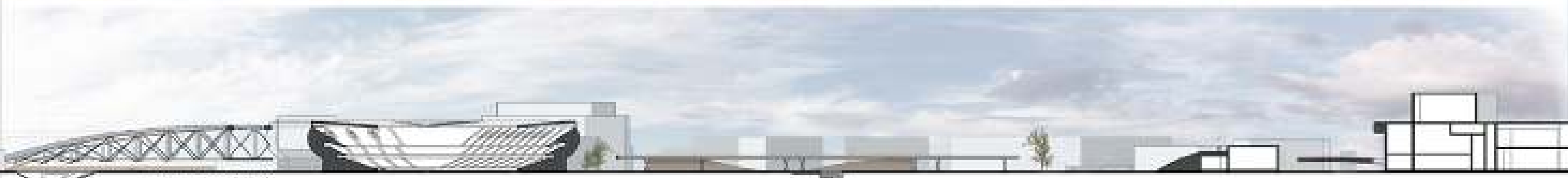

Разрез М 1:500

Генплан М 1:800

САН ИАД Барнаул - Институт архитектуры и градостроительства
 Проектный отдел «Общественное пространство»
 Автор проекта: студент группы ИА-02 И Барнаулский ГАУ
 Руководитель: Владимир Ю.С. Любушкин, И.И. Мухоморова, И.В.
 © Барнаул 2016 г.

ОБЩЕСТВЕННОЕ ПРОСТРАНСТВО:
 ПЛАНШЕТ 1000 X 2000
 4 КУРС, 8 СЕМЕСТР
 2016

PUBLIC SPACE:
 CLIPBOARD 1000 X 2000
 4 COURSE, 8 SEMESTER
 2016

Многофункциональный общественный центр

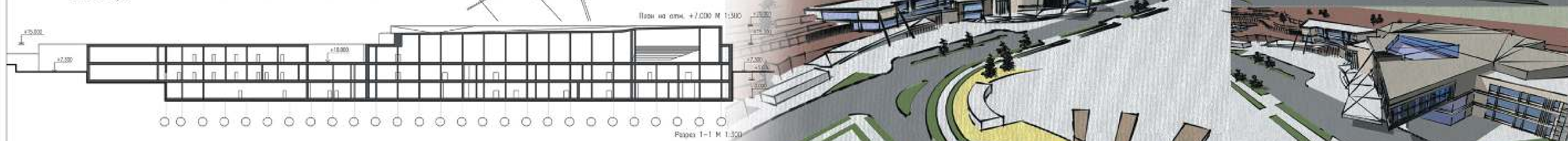
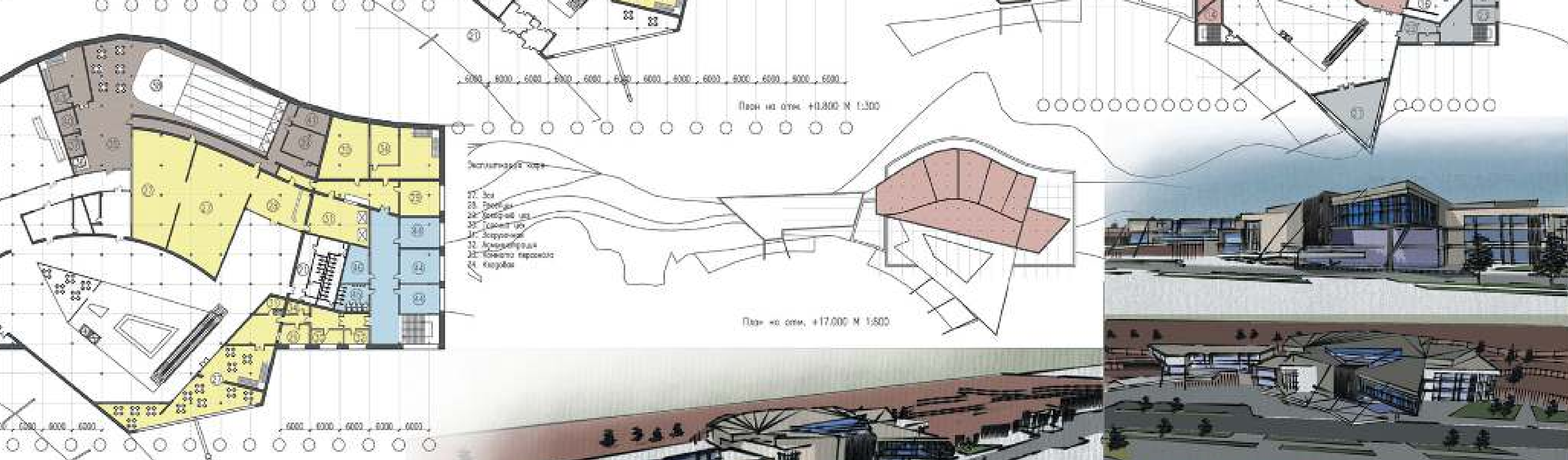
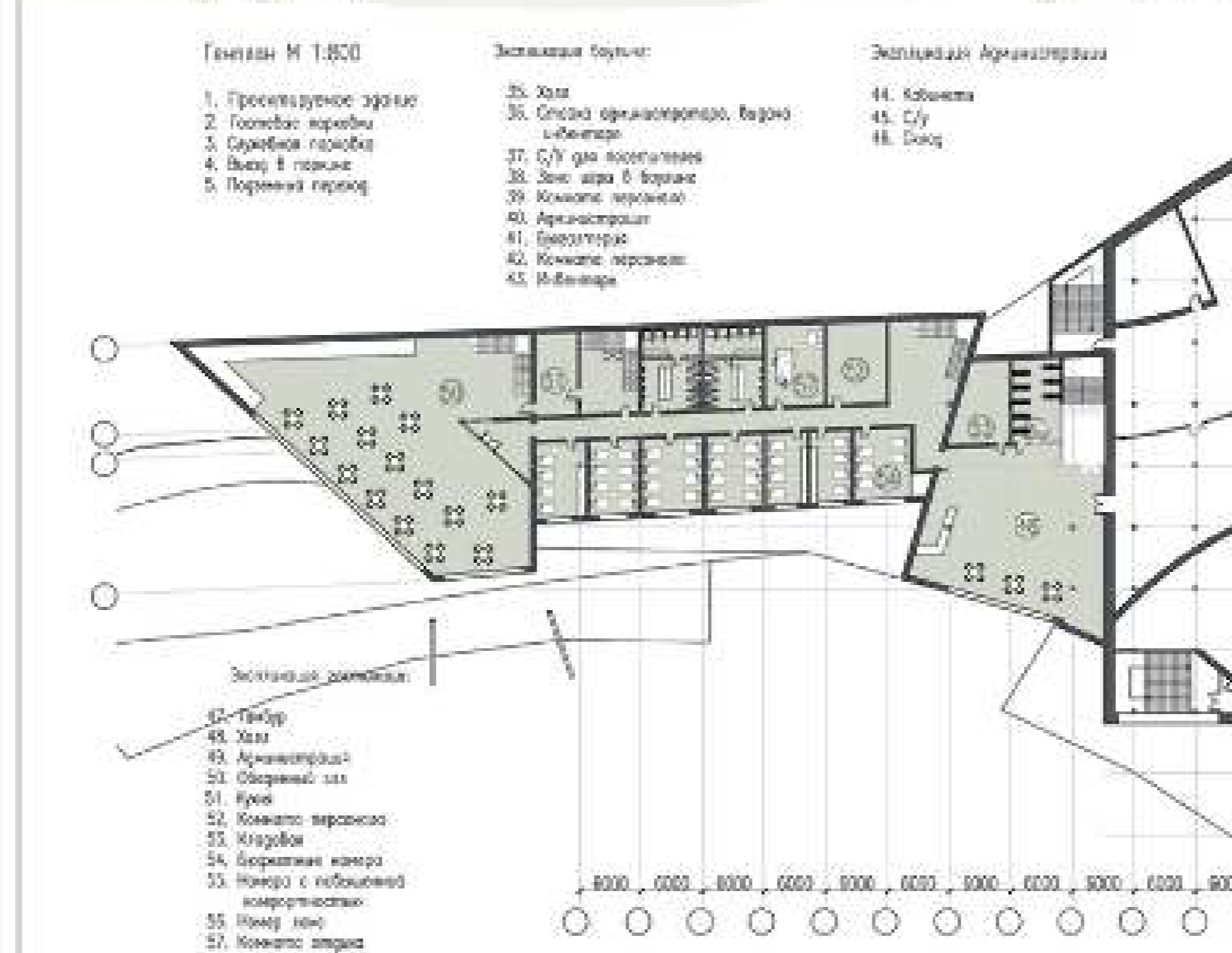
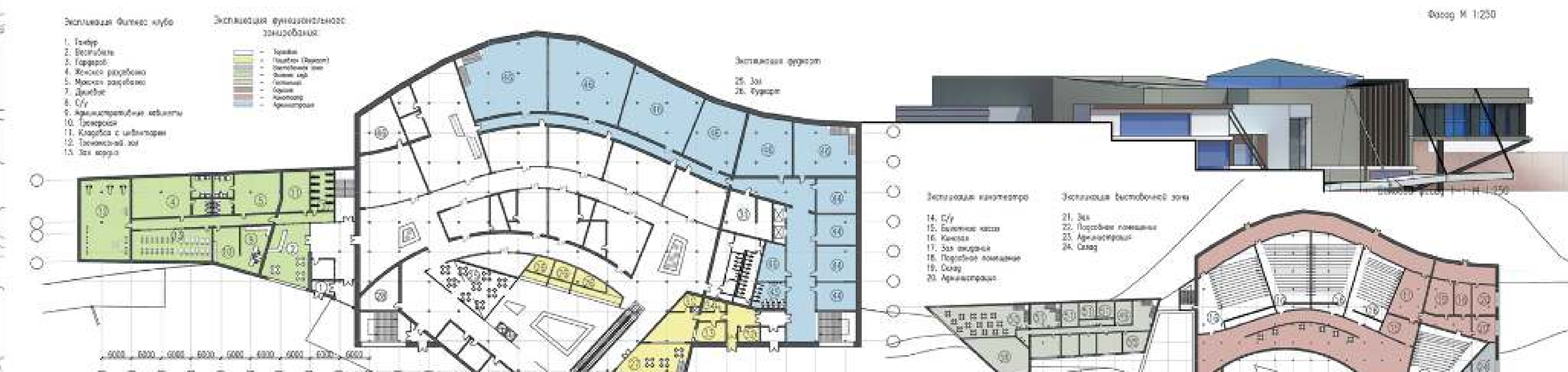
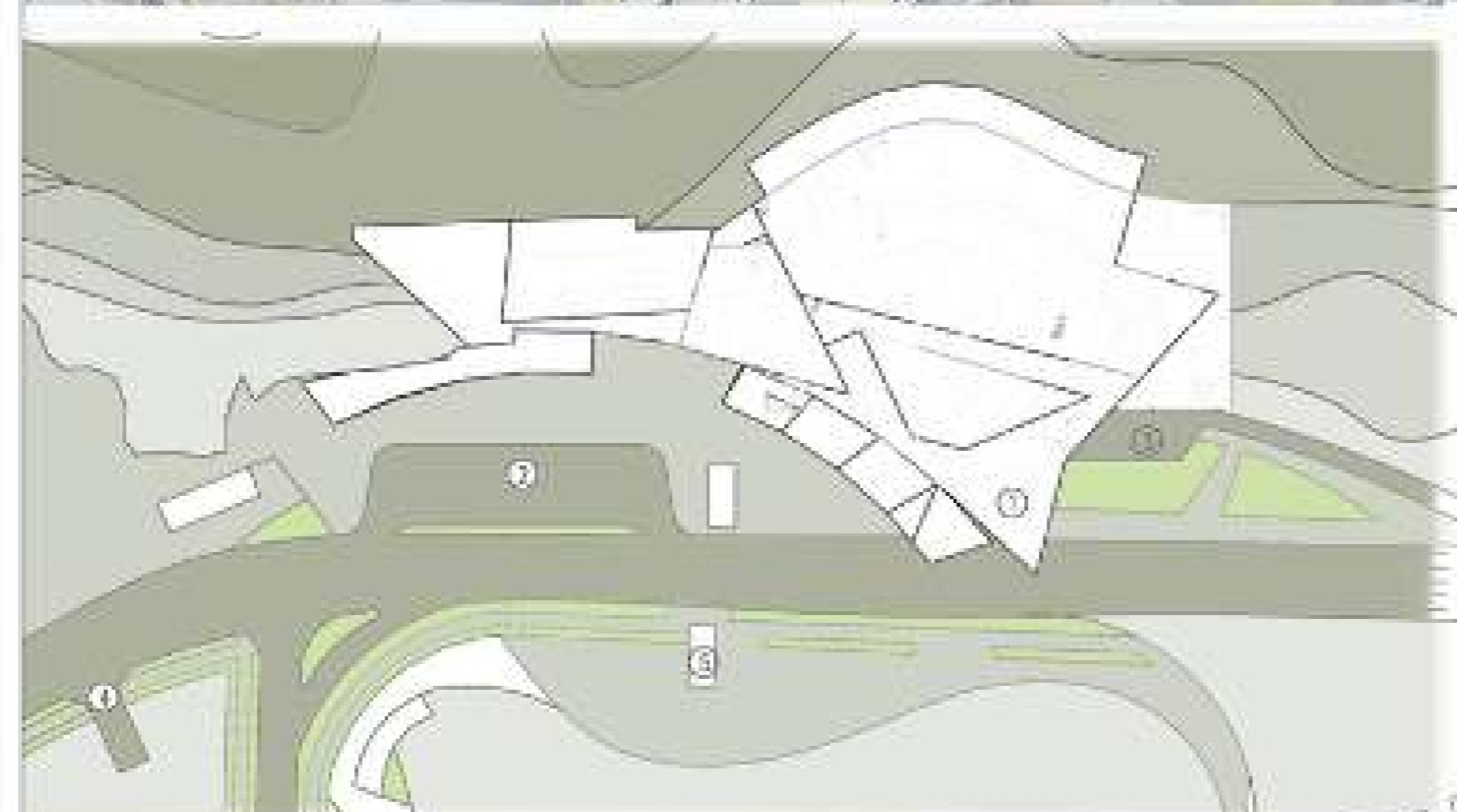
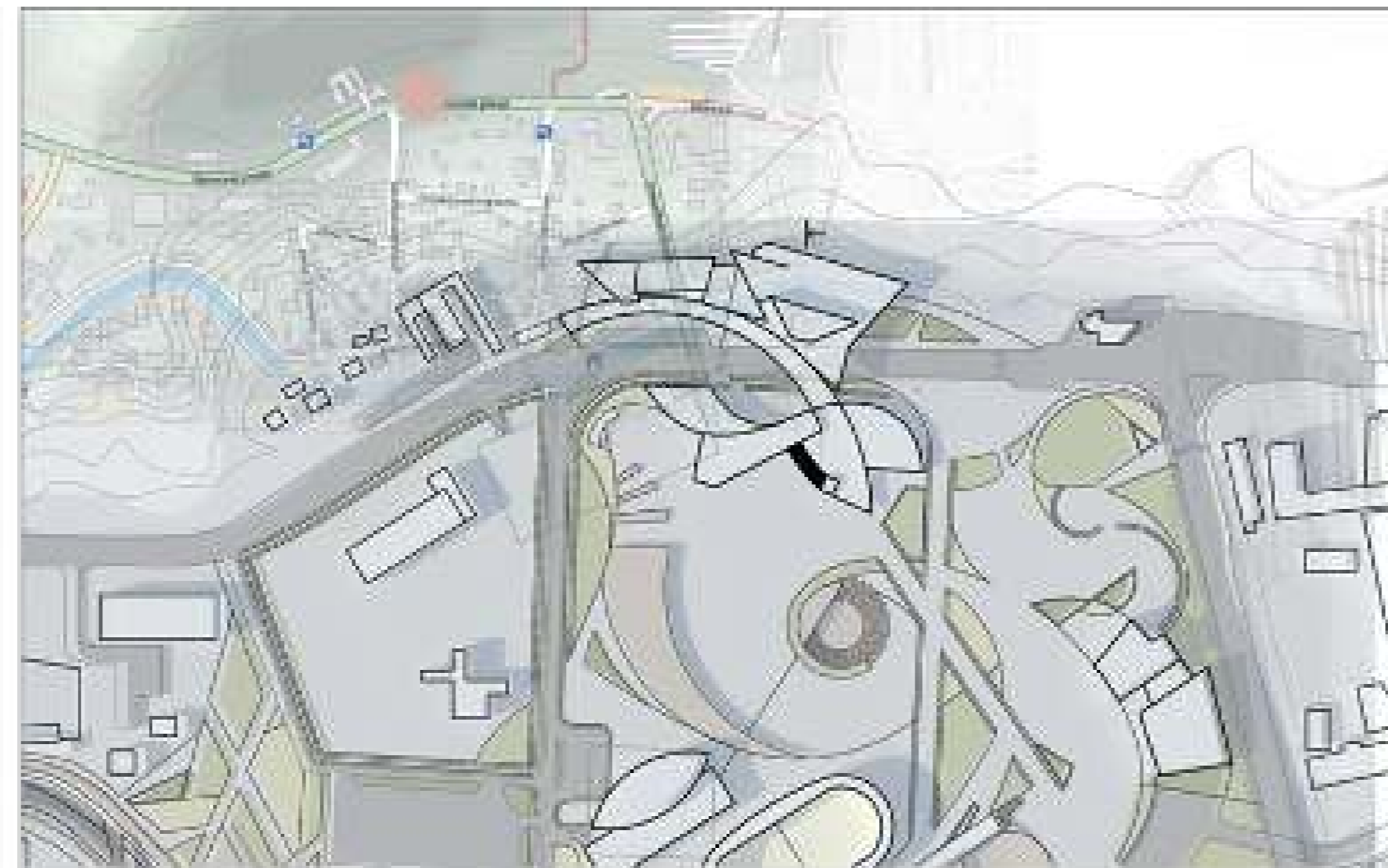

МНОГОФУНКЦИОНАЛЬНЫЙ ОБЩЕСТВЕННЫЙ ЦЕНТР:
Планшет 1000 X 1500
4 КУРС, 8 СЕМЕСТР
2016

MULTIFUNCTIONAL COMPLEX:
CLIPBOARD 1000 X 1500
4 COURSE, 8 SEMESTER
2016

Градостроительный анализ территории и описание предложения

Пример анализа территории был выполнен, что часть исторической застройки является объектами культурного наследия федерального и регионального значения. Также на территории выявлены здания, подлежащие выявлению, объекты культурного наследия и государственные объекты. Кроме того, в центральной части квартала расположена Делегатская, которая ранее была частью территории.

Большая часть территории особенно, что ограничивает доступ к территории и приводит к отсутствию сквозных проездов. Стратегия для повышения связи включает заборные, магистральные структуры, в сочетании с новыми структурами.



Схема анализа ценности застройки M 1:2000



Существующая схема функций, зонирования M 1:2000

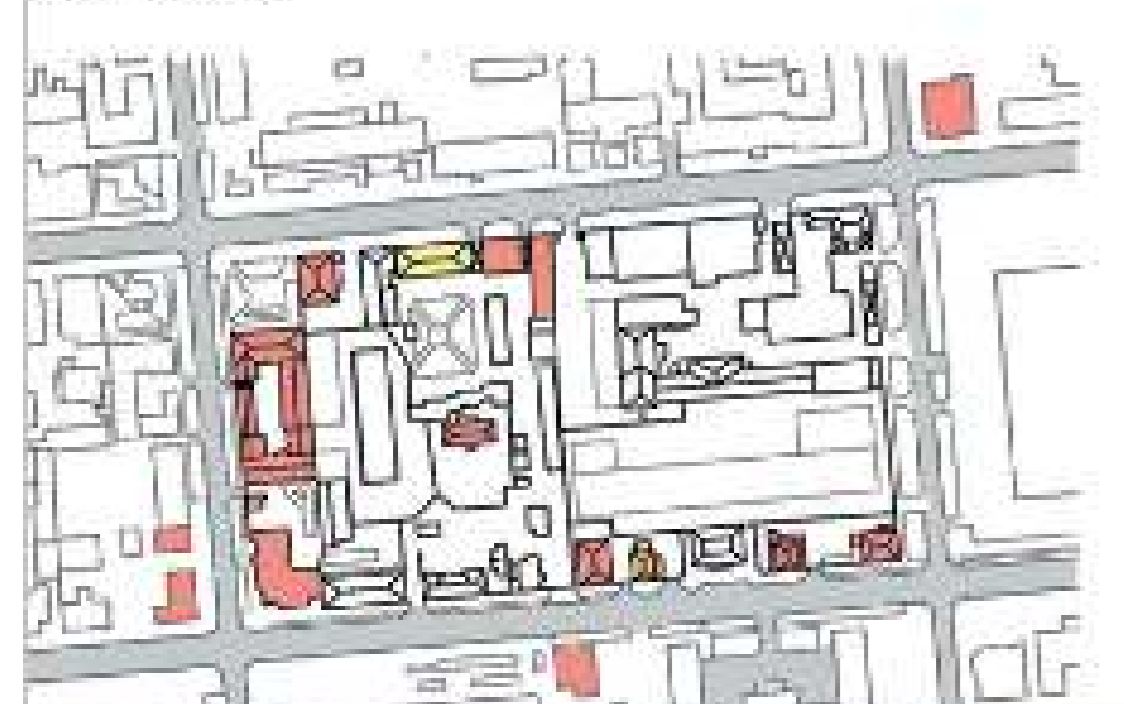
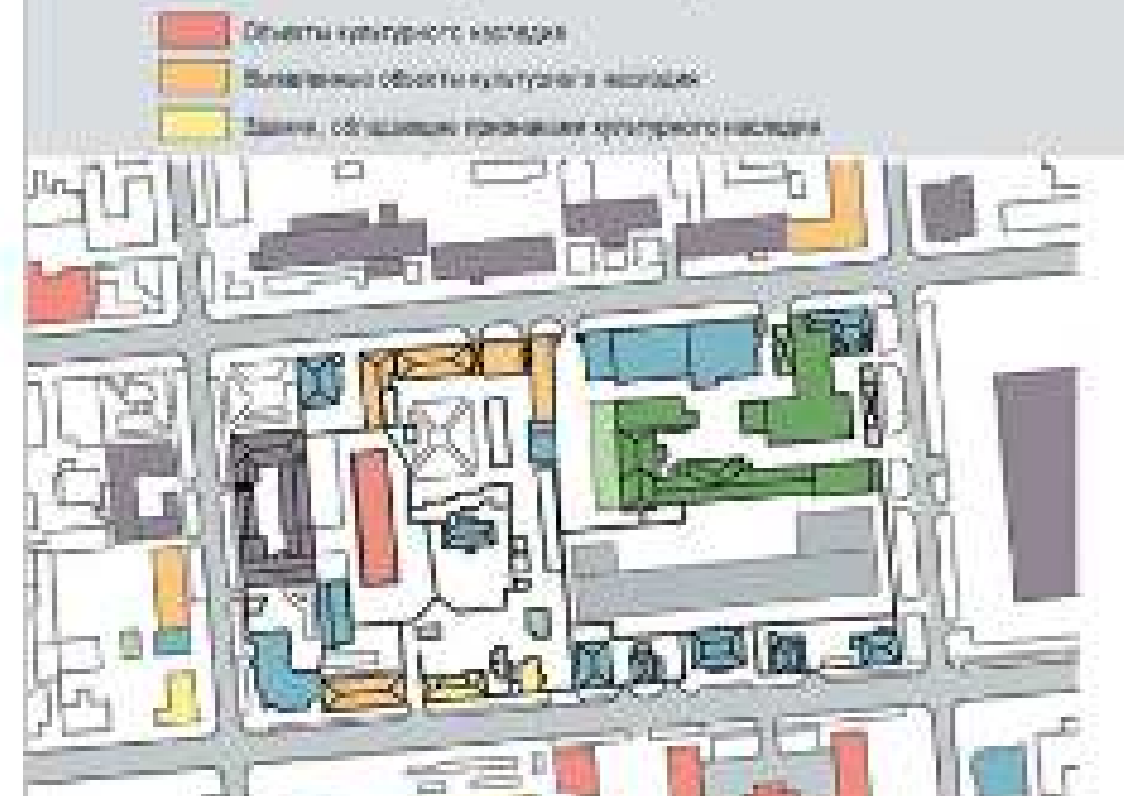

Проектная схема функций, зонирования M 1:2000



Существующая схема озеленения, пешеходных и транспортных связей M 1:2000



Проектная схема озеленения, пешеходных и транспортных связей M 1:2000



Реконструкция фрагмента исторической застройки в г. Красноярске
В границах улиц Карла Маркса, Парижской Коммуны, пр. Мира, 9 января



Здание Главного управления в г. Красноярске по ул. Парижской Коммуны, 28. Автор: Николай Николаевич Шенников. 1900-1910 гг.



Здание Главного управления в г. Красноярске по ул. Парижской Коммуны, 28. Автор: Николай Николаевич Шенников. 1900-1910 гг.



Здание Главного управления в г. Красноярске по ул. Парижской Коммуны, 28. Автор: Николай Николаевич Шенников. 1900-1910 гг.



Здание Главного управления в г. Красноярске по ул. Парижской Коммуны, 28. Автор: Николай Николаевич Шенников. 1900-1910 гг.



Здание Главного управления в г. Красноярске по ул. Парижской Коммуны, 28. Автор: Николай Николаевич Шенников. 1900-1910 гг.



Здание Главного управления в г. Красноярске по ул. Парижской Коммуны, 28. Автор: Николай Николаевич Шенников. 1900-1910 гг.

Здание Главного управления в г. Красноярске по ул. Парижской Коммуны, 28. Автор: Николай Николаевич Шенников. 1900-1910 гг.

РЕКОНСТРУКЦИЯ:
Планшет 1000 x 1500
5 курс, 9 семестр
2016

RECONSTRUCTION:
Clipboard 1000 x 1500
5 course, 9 semester
2016

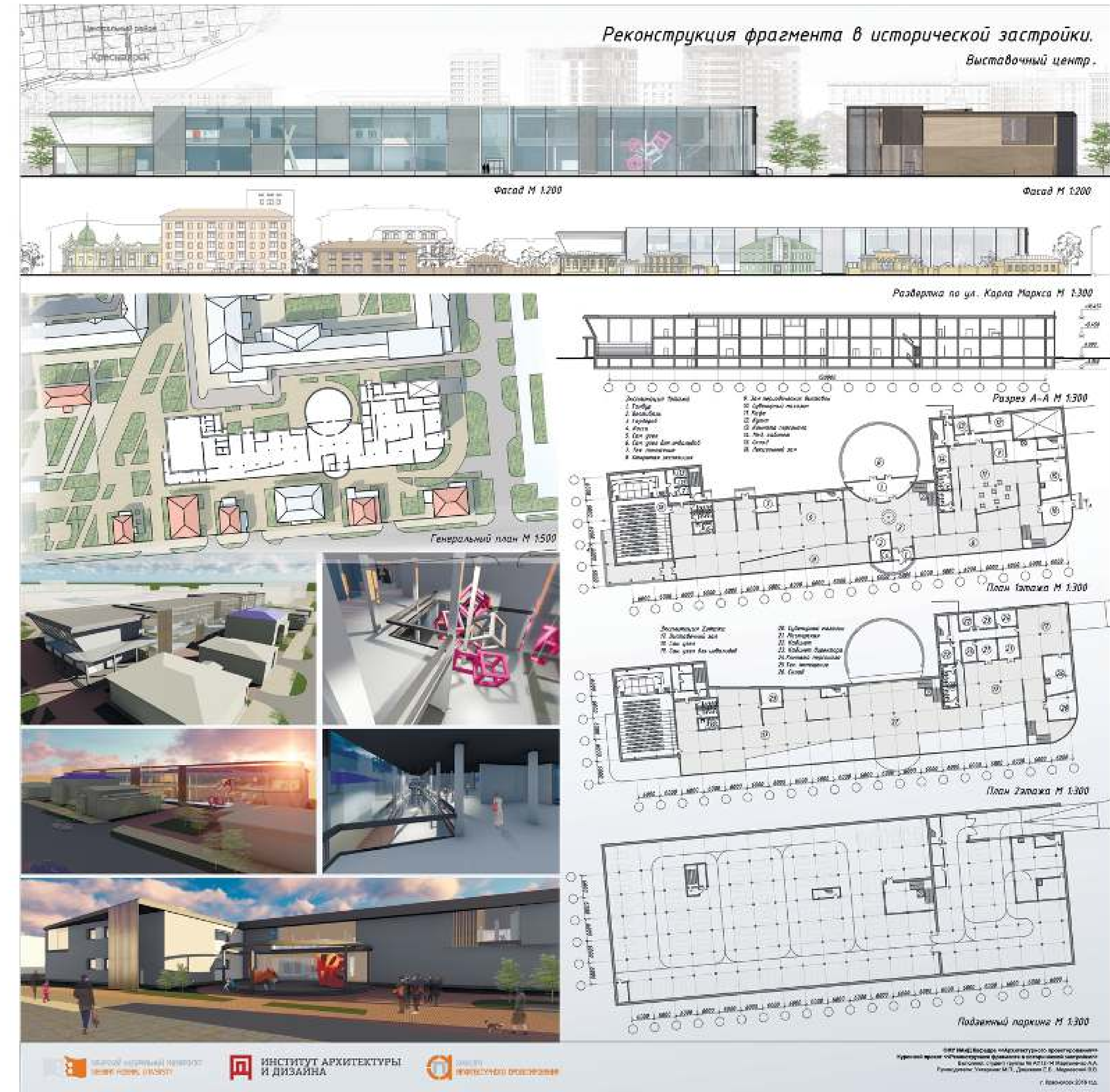

МУЗЕЙ:
ПАНШЕТ 1000 X 1000
5 КУРС, 9 СЕМЕСТР
2016

MUSEUM:
CLIPBOARD 1000 X 1000
5 COURSE, 9 SEMESTER
2016

ACADEMIC DISCIPLINES

РИСУНОК

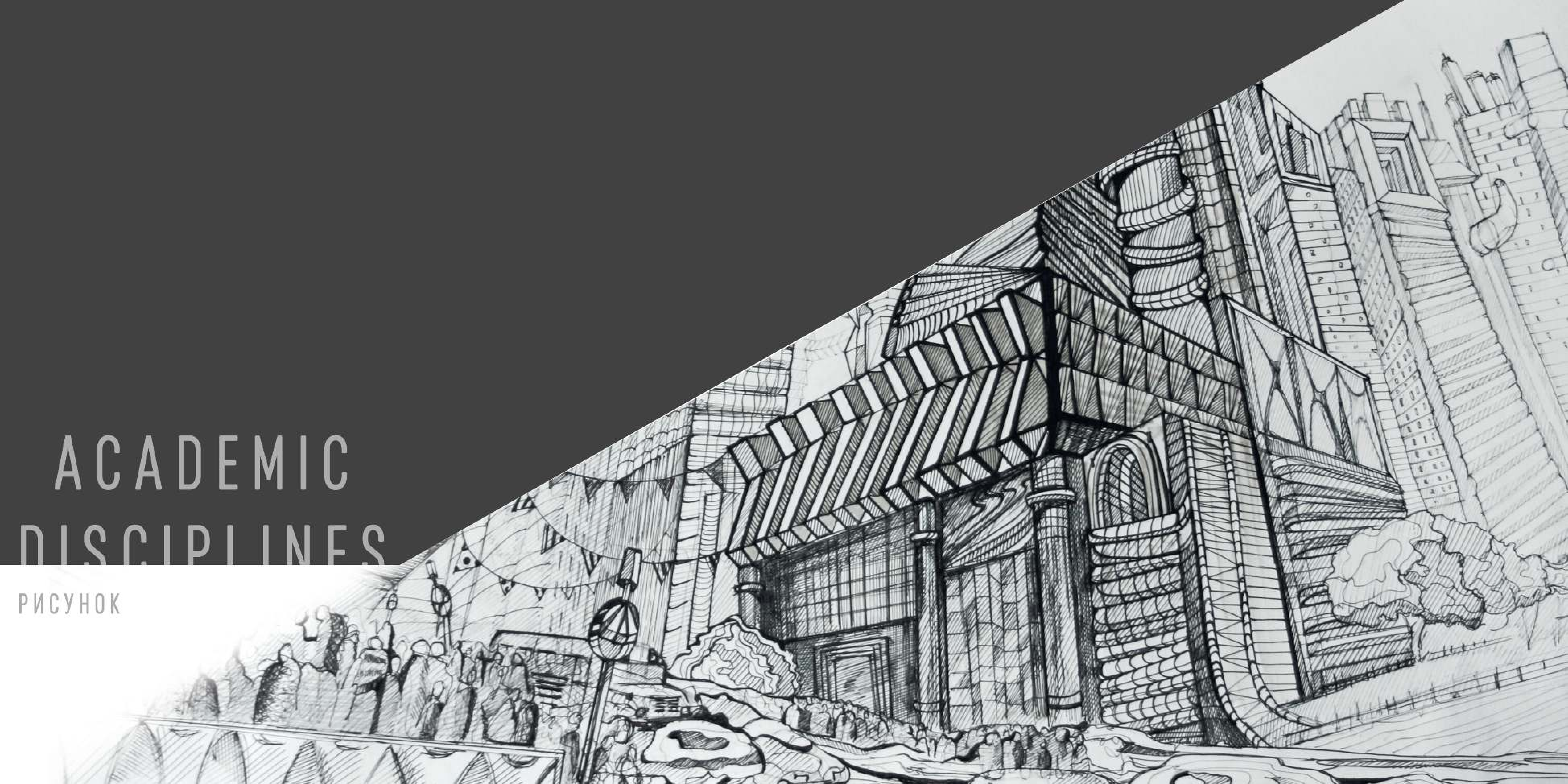

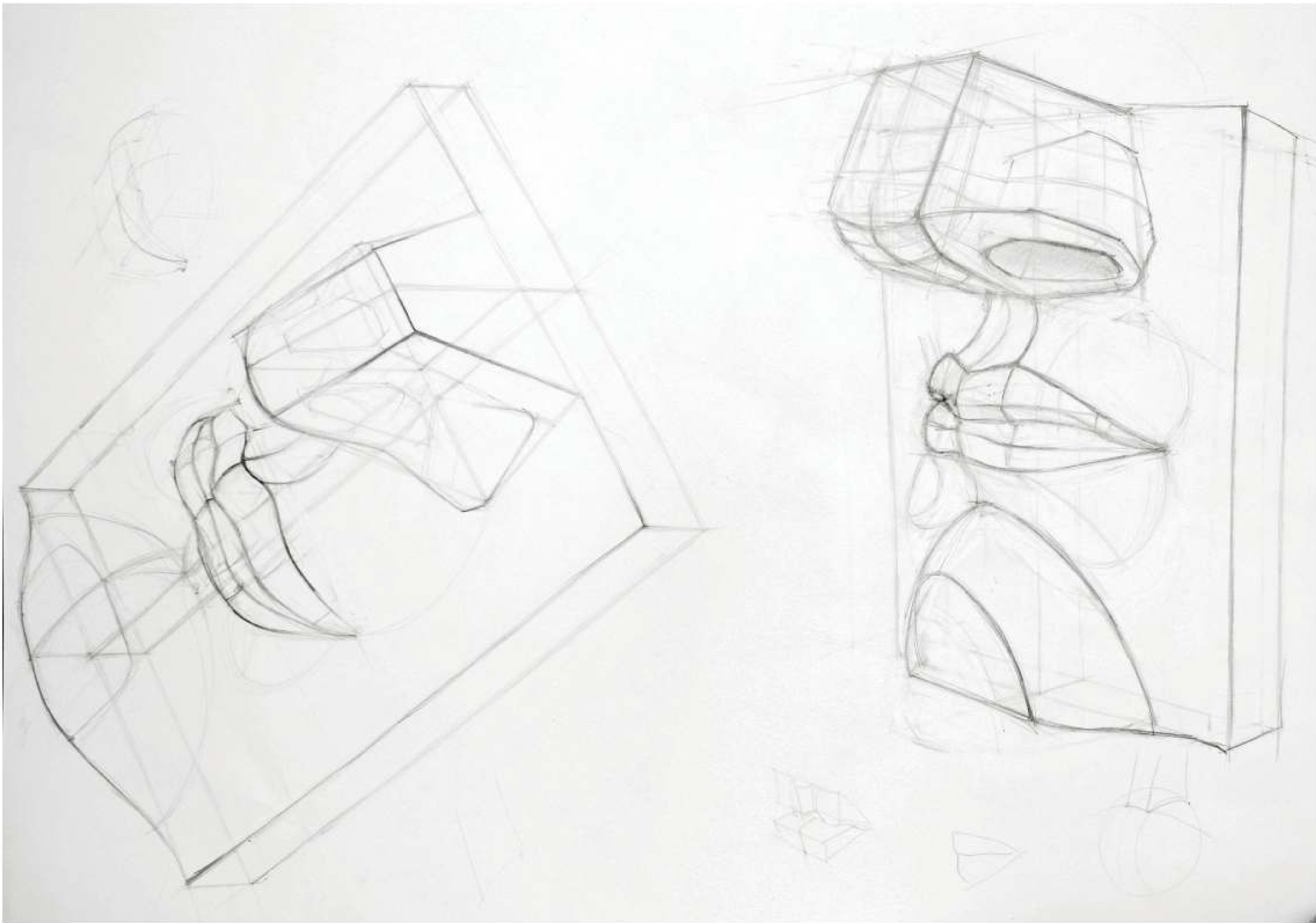

АКАДЕМИЧЕСКИЙ РИСУНОК:
Бумага, карандаш
Планшет 420 x 594
2012

ACADEMIC DRAWING:
PAPER, PENCIL
SLIPBOARD 420 x 594
2012

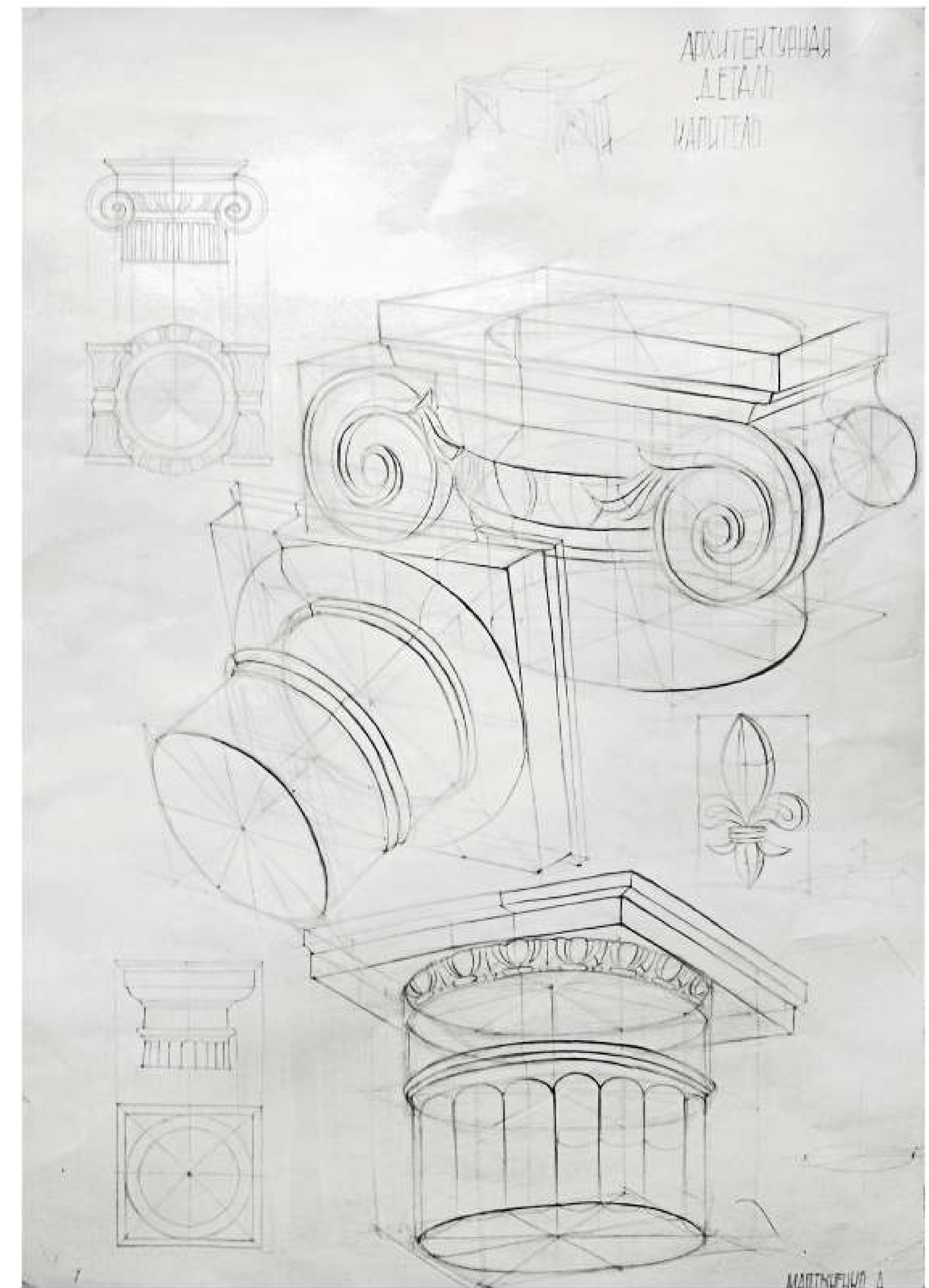

АРХИТЕКТУРНАЯ ДЕТАЛЬ: ARCHITECTURAL DETAIL:
Бумага, карандаш PAPER, PENCIL
Планшет 420 x 594 SLIPBOARD 420 x 594
2012 2012

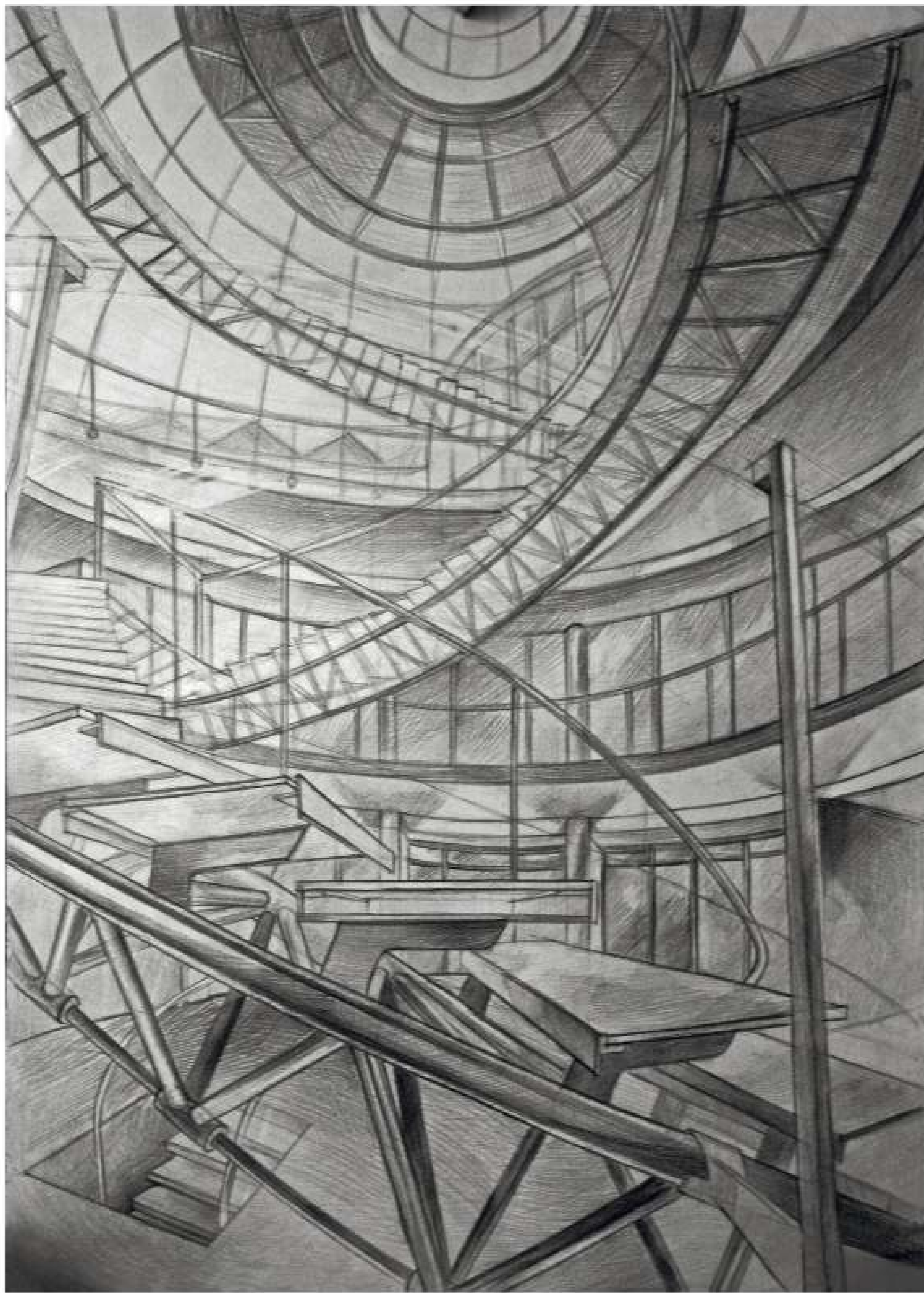

ИНТЕРЬЕР: INTERIOR:
Бумага, карандаш PAPER, PENCIL
Планшет 420 x 594 Clipboard 420 x 594
2014 2014

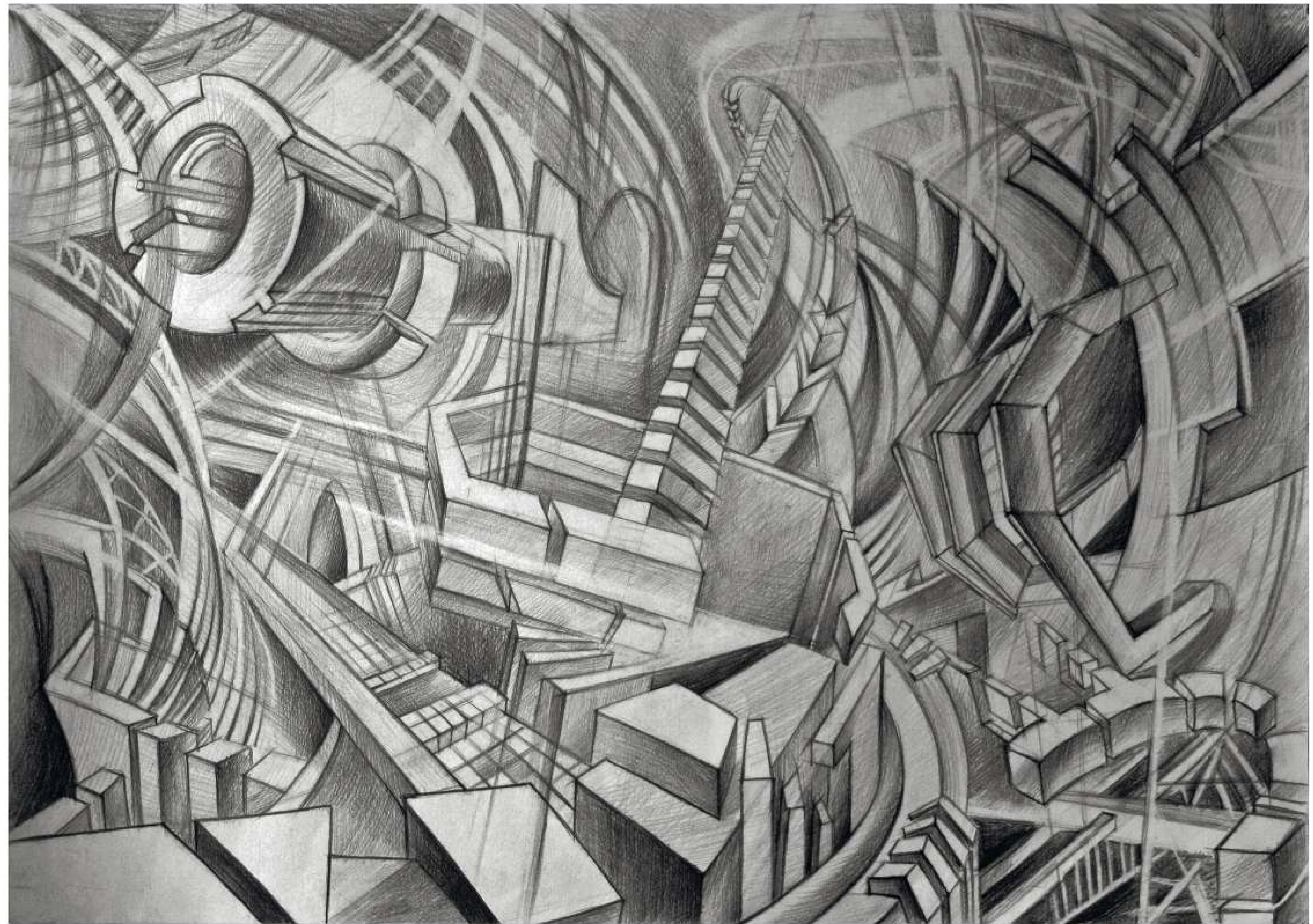

ЭКСТЕРЬЕР. ИНТЕГРАЛ: EXTERIOR. INTEGRAL:
Бумага, карандаш PAPER, PENCIL
Планшет 420 x 594 Clipboard 420 x 594
2014 2014

ACADEMIC
DISCIPLINES

ЖИВОПИСЬ



ГАРМОНИЯ ЦВЕТА

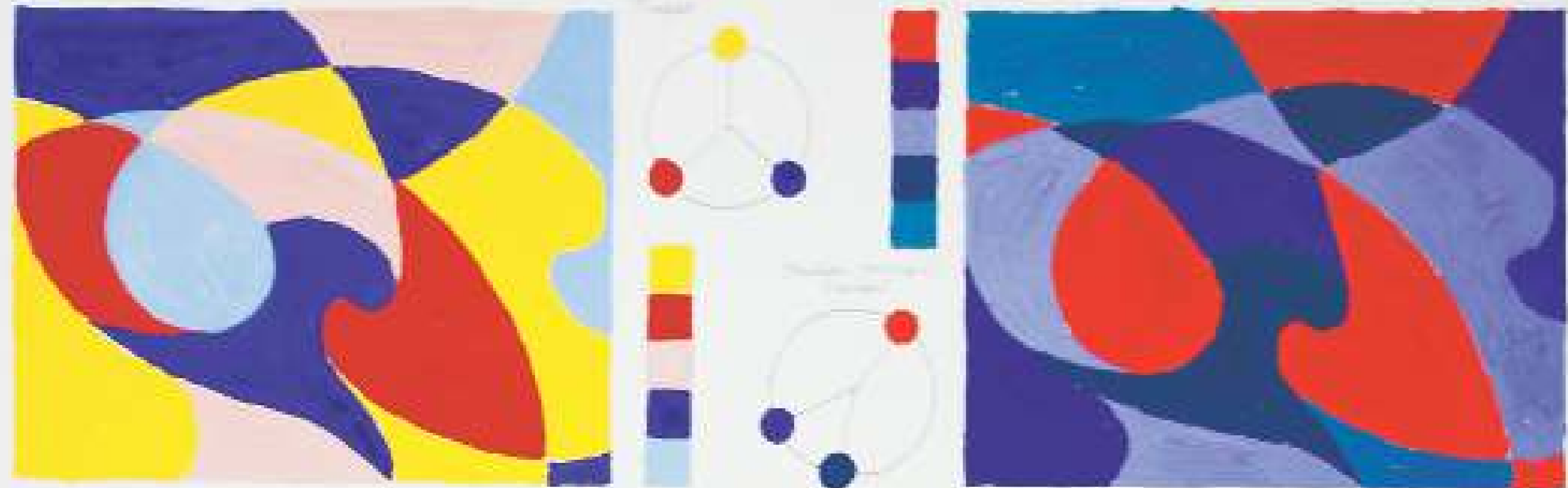

ГАРМОНИЯ ЦВЕТА:
Бумага, гуашь
Планшет 420 x 594
2014

COLOR HARMONY:
PAPER, GOUACHE
CLIPBOARD 420 X 594
2014

ГАРМОНИЯ ЦВЕТА

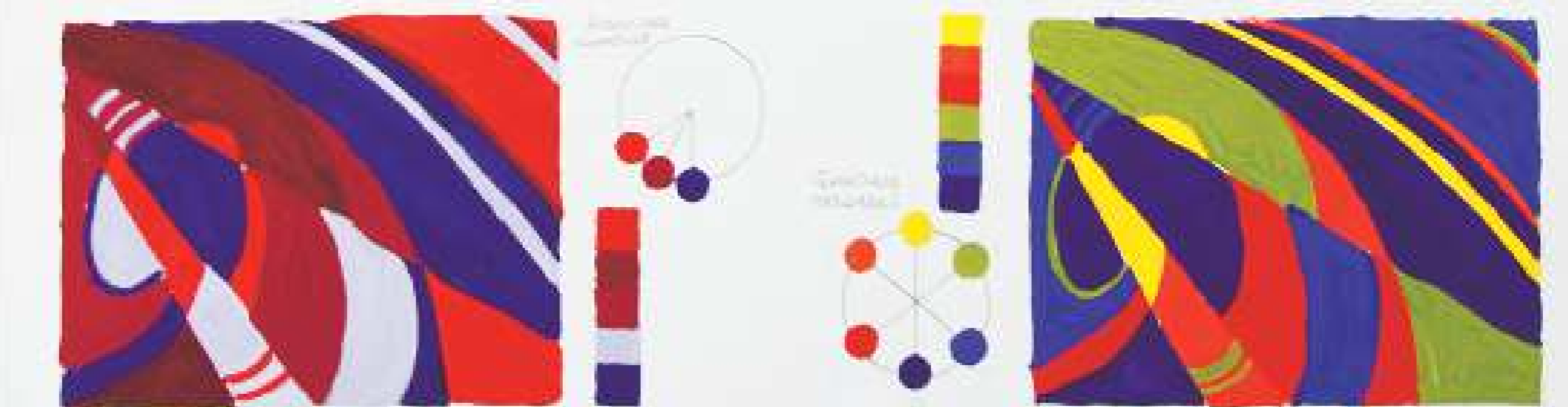
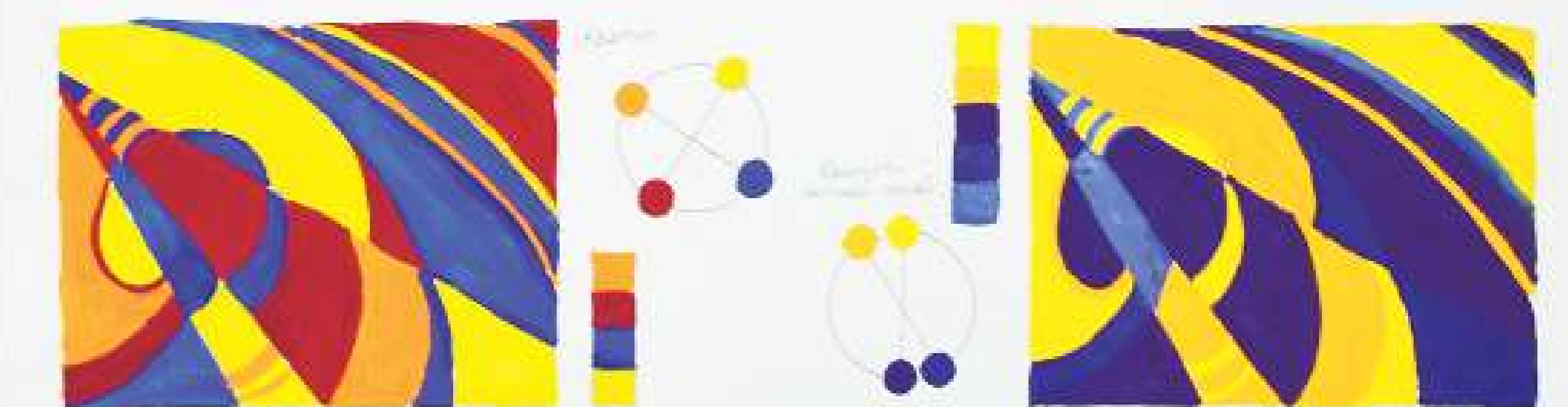
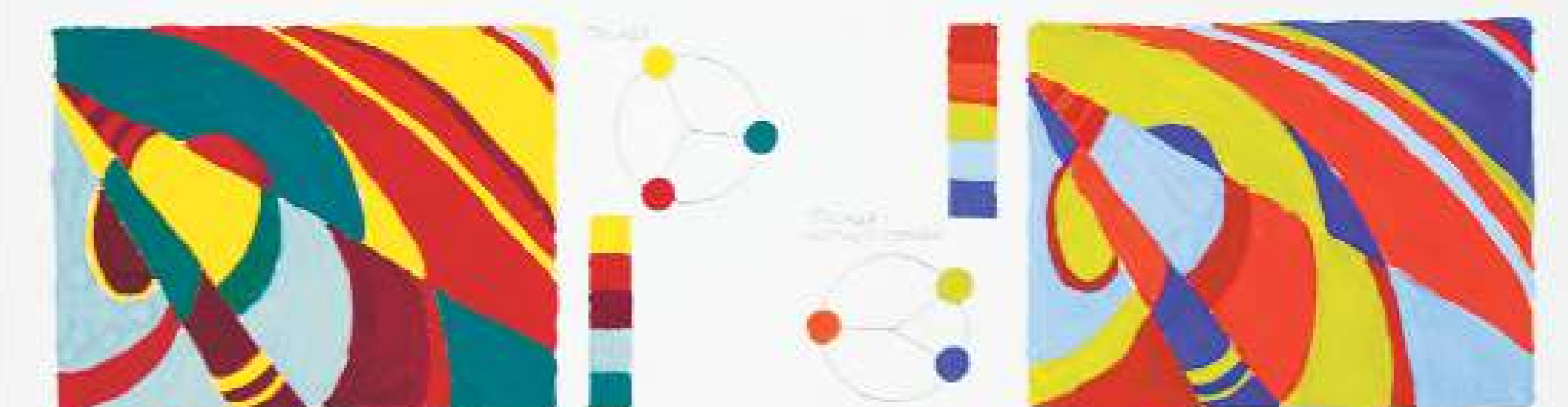
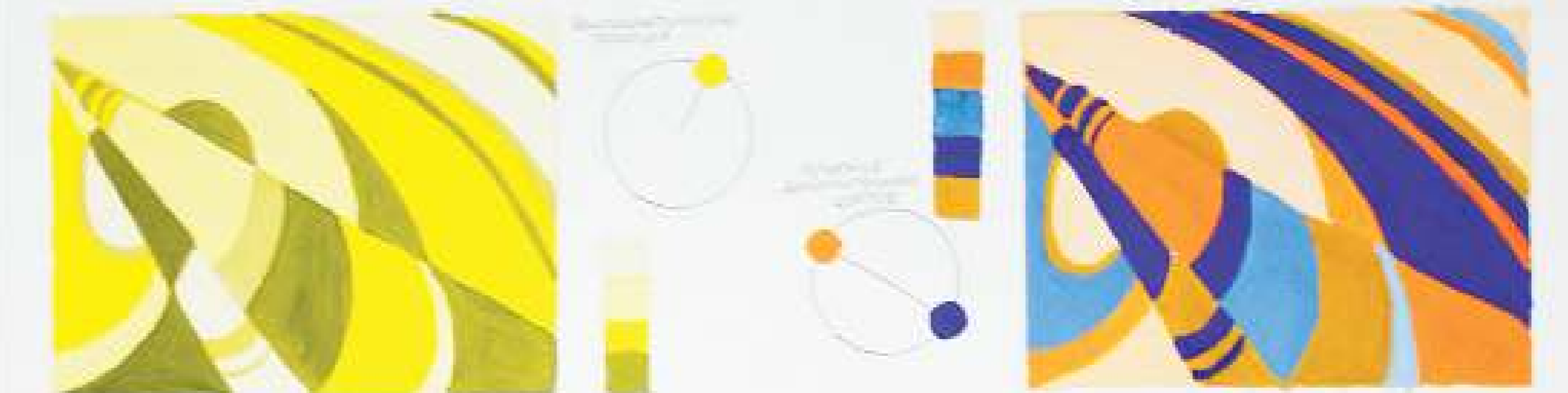

ГАРМОНИЯ ЦВЕТА:
Бумага, гуашь
Планшет 420 x 594
2014

COLOR HARMONY:
PAPER, GOUACHE
CLIPBOARD 420 X 594
2014



КОЛОРИСТИЧЕСКИЙ АНАЛИЗ КАРТИНЫ ВАН ГОГА
"УЛИЦА В ОВЕРЕ":
Бумага, гуашь
Планшет 420 x 594
2014

COLORISTIC ANALYSIS OF VAN GOGH'S PAINTING
"THE STREET IN AUVERS":
PAPER, GOUACHE
CLIPBOARD 420 X 594
2014



КОЛОРИСТИЧЕСКИЙ АНАЛИЗ КАРТИНЫ ВАН ГОГА
"УЛИЦА В ОВЕРЕ":
Бумага, гуашь
Планшет 420 x 594
2014

COLORISTIC ANALYSIS OF VAN GOGH'S PAINTING
"THE STREET IN AUVERS":
PAPER, GOUACHE
CLIPBOARD 420 X 594
2014

ACADEMIC DISCIPLINES

СКУЛЬПТУРА



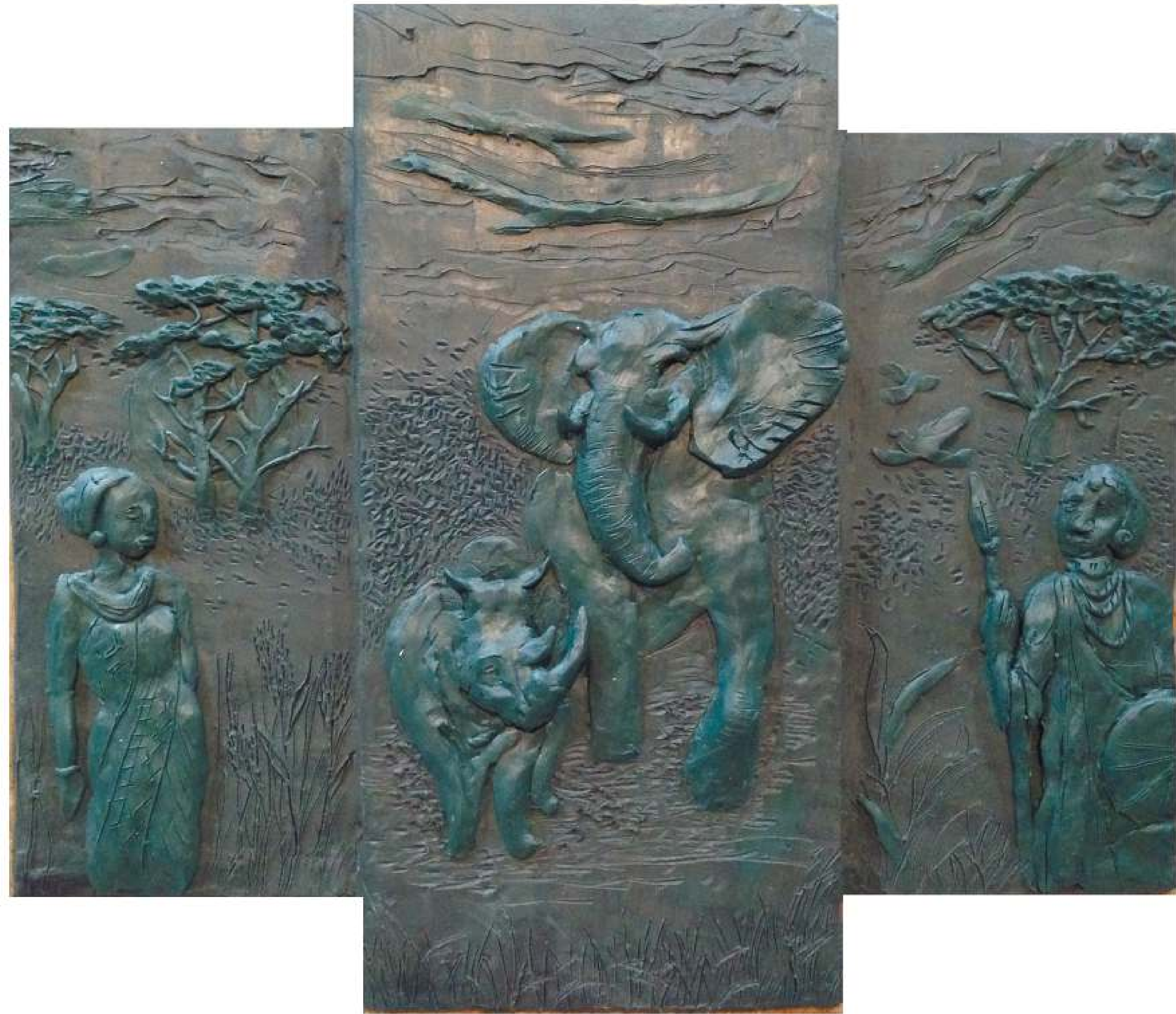

РЕЛЬЕФ. АФРИКА:
Скульптурный пластилин
2013

RELIEF. AFRICA:
SCULPTURAL CLAY
2013



Эскиз монументально-декоративной скульптуры в городской среде
"Движение - это жизнь"

Описание:
Объект: Остров Татышев
Высота: 3,5м
Материал: металл
Металлическая скульптура является отражением идей тех людей, которые не видят свою жизнь без спорта. Она расположена в таком месте, что будет видна большому количеству людей и будет пропагандировать собой здоровый образ жизни.

ДЕКОРАТИВНАЯ КОМПОЗИЦИЯ
Скульптурный пластилин, проволока
2013

DECORATIVE COMPOSITION:
SCULPTURAL CLAY, WIRE
2013

Выполнила ст. гр. АФ-12-14 Мартыненко Анна
Руководитель: профессор Лошakov С. Е.,
доцент Шпалько Д. О.



ДИПЛОМА

ДИПЛОМ

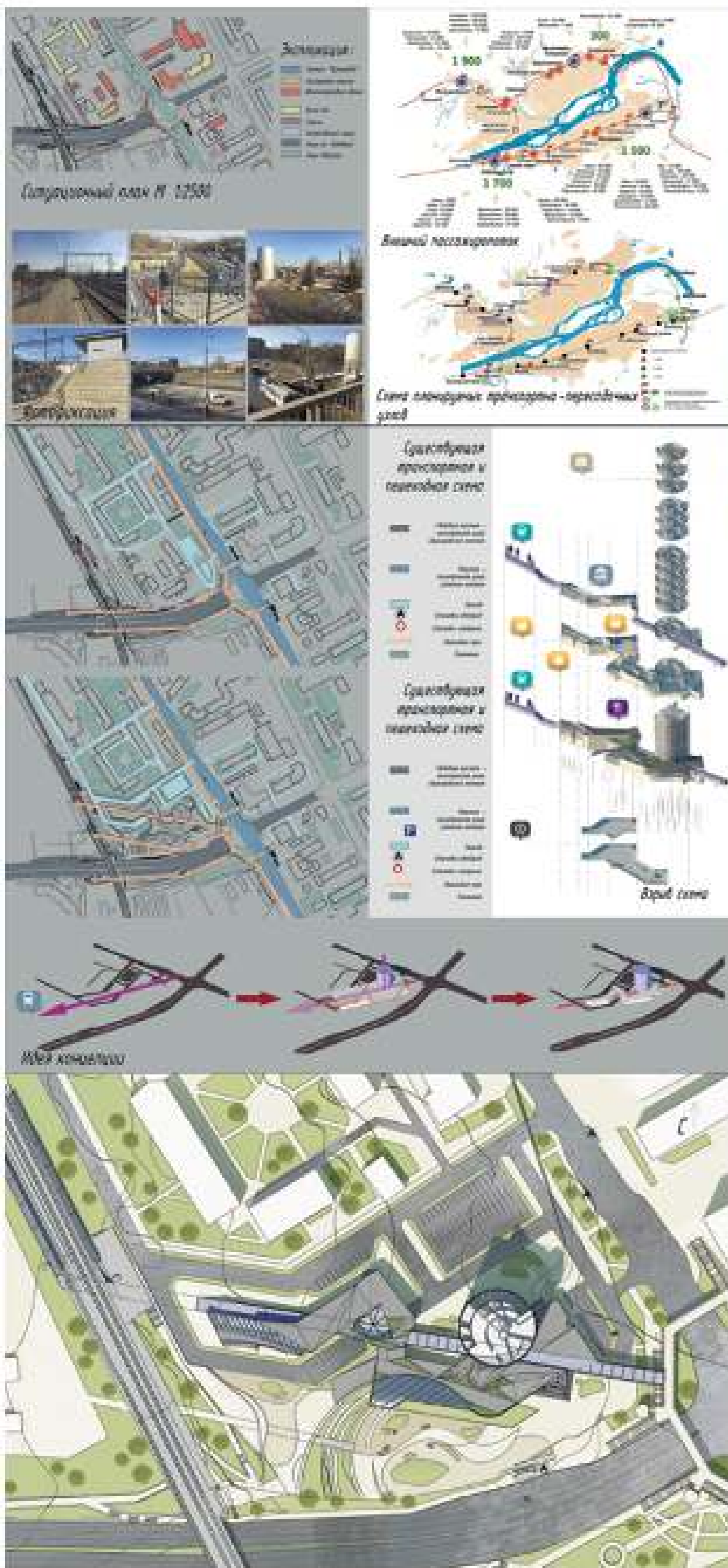

ТРАНСПОРТНО-ПЕРЕСАДОЧНЫЙ УЗЕЛ "КОСМОС" В КРАСНОЯРСКЕ

Главный фасад № 1200

План на отв. 2.500 № 1200

План на отв. 4.000 № 5200

План на отв. 6.500 № 1200

План на отв. 11.000 № 1200

План на отв. -0.100 № 1400

План на отв. -2.000 № 1400

Разрез А-А № 1200

Разрез В-В № 1200

1. Здание	30,30 м²
2. Крыша	24,00 м²
3. Лестничная клетка	1,00 м²
4. Санитарно-техническое помещение	4,00 м²
5. Вестибюль	41,00 м²
6. Подъезд	20,00 м²
7. Холл и открытые площадки	30,00 м²
8. Водосток	1,00 м²

1. Зона ожидания	600 м²
2. Зона регистрации	400 м²
3. Зона контроля	400 м²
4. Зона досмотра	400 м²
5. Зона выдачи багажа	400 м²
6. Зона обслуживания пассажиров	400 м²
7. Зона обслуживания багажа	400 м²
8. Зона обслуживания персонала	400 м²
9. Зона обслуживания техники	400 м²
10. Зона обслуживания транспорта	400 м²
11. Зона обслуживания инфраструктуры	400 м²
12. Зона обслуживания территории	400 м²

1. Здание	31,10 м²
2. Крыша	24,00 м²
3. Лестничная клетка	1,00 м²
4. Санитарно-техническое помещение	4,00 м²
5. Вестибюль	41,00 м²
6. Подъезд	20,00 м²
7. Холл и открытые площадки	30,00 м²
8. Водосток	1,00 м²

1. Здание	28,00 м²
2. Крыша	24,00 м²
3. Лестничная клетка	1,00 м²
4. Санитарно-техническое помещение	4,00 м²
5. Вестибюль	41,00 м²
6. Подъезд	20,00 м²
7. Холл и открытые площадки	30,00 м²
8. Водосток	1,00 м²

1. Здание	28,00 м²
2. Крыша	24,00 м²
3. Лестничная клетка	1,00 м²
4. Санитарно-техническое помещение	4,00 м²
5. Вестибюль	41,00 м²
6. Подъезд	20,00 м²
7. Холл и открытые площадки	30,00 м²
8. Водосток	1,00 м²



ТРАНСПОРТНО-ПЕРЕСАДОЧНЫЙ УЗЕЛ: TRANSPORTATION HUB:
 Планшет 4000 x 1500 Clipboard 4000 x 1500
 2017 2017



PERSONAL CREATIVITY

ЛИЧНОЕ ТВОРЧЕСТВО



НАБРОСКИ:
БУМАГА, КАРАНДАШ
Планшет 210 X 297

SKETCHES:
PAPER, PENCIL
CLIPBOARD 210 X 297



ДИЗАЙН ДЕТСКОЙ КОМНАТЫ: DESIGN OF A CHILDREN'S ROOM:
Визуализация VITALIZATION
3Ds MAX 3Ds MAX



ДИЗАЙН ВАННОЙ КОМНАТЫ: BATHROOM DESIGN
Визуализация VITALIZATION
3Ds MAX 3Ds MAX

ВЫХОДНЫЕ ДАННЫЕ:

Тема: ПОРТФОЛИО

Автор: А.А. Мартыненко

Редактор: В.В. Медиевский

Формат: 297 x 297

Гарнитура: OPINION PRO EXTRA CONDENSED

Бумага: мелованная

Печать: лазерная

Тираж: 1 экземпляр

Издательство: СФУ ИАиД

660041 г. Красноярск

Проспект Свободный, 82А

E-mail: info@sfu-kras.ru

Отпечатано: "Печатный двор"

IMPRINT:

Topic: PORTFOLIO

Designer: A.A. MARTYNIENKO

Editor: V.V. MEDIEVAL

Format: 297 x 297

Font: OPINION PRO EXTRA CONDENSED

Paper: COATED

Printing: LASER

Editor: 1 COPY

Publisher: SFU IAiD

660041 Krasnoyarsk

Prospect Svobodny, 82A

E-mail: info@sfu-kras.ru

Printed: "PECHATNY DVOR"



КРАСНОЯРСК

2017

