

# ПОРТФОЛИО

Скутина Дарья | Skutina Daria | Portfolio



Министерство образования и науки РФ  
Сибирский федеральный университет  
Институт Архитектуры и дизайна  
Кафедра «Архитектурное проектирование»

Ministry of Education and Science RF  
Siberian Federal University  
Institute of architecture and Design  
Department of architectural design

год поступления 2007  
группа АФ07-13

date of receipt 2007  
group AF07-13

# PORTFOLIO

Скутина Дарья | *Skutina Daria* | Портфолио



## *Скутина Дарья*

### **Личные данные:**

Дата рождения : 28.09.1990 г.р.  
Место рождения: г. Красноярск, Красноярский край  
Телефон: 8-905-976-33-48  
E-mail: skutina-daria@mail.ru

### **Образование:**

1997 - 2007гг обучение в гимназии №8 города Красноярска.  
2000 - 2004гг обучение в музыкальной школе, специальность фортепиано.  
1998 - 2004гг занятие в СДЮШОР, горные лыжи.  
2007г - поступление в СФУ, ИАиД, специальность «Архитектура».  
2008г - обмерная практика, г. Красноярск.  
2009г - живописно-ознакомительная практика, г. Санкт - Петербург.  
2010г - участие в , тема «Подземная урбанистика».  
2011г - обучение в бизнес-школе Инопроф, курс «Компьютерный дизайн в 3DStudioMAX»  
2012г - участие в , разработка скейт парка на территории Дворца пионеров.  
2012г - обучение в бизнес-школе Инопроф, курс «3ds Max: уровень 2.»  
2013г - обучение в бизнес-школе Инопроф, курс «Сметное дело»

### **Профессиональные навыки:**

владение профессиональными программами (AutoCAD, 3DS Max, SketchUp, Adobe Potoshop, Adobe InDesign), рисование, макетное моделирование, знание английского языка, фотография

## *Skutina Daria*

### **Personal information:**

Date of birth: 28.09.1990  
Place of birth: Krasnoyarsk, reg. Krasnoyarsk  
Phone: 8-905-976-33-48  
E-mail: skutina-daria@mail.ru

### **Education:**

1997 - 2007 - education in №8 s. Krasnoyarsk.  
2000 - 2004 - leaning in the school of music, speciality « The piano».  
1998 - 2004 - leaning in SCUSOR, mountain skiing  
2007 - entrance to the SFU, UAD, specialy «Architecture»  
2008 - measurment practice, Krasnoyarsk/  
2009 - pictorial - study practice, St.Peterburg  
2010 - participation in the WorkShop, theme «Podzemnnaya urbanistics.»  
2011 - leaning in the Inoprof school, course «Computer design 3DStudioMAX»  
2012 - participation in the WorkShop, development of a skate park in the Palace of Pioneers.  
2012 - leaning in the Inoprof school, course »3ds Max: Level 2.»  
2013 - leaning in the Inoprof school, course «estimate work»

### **Professional skills:**

mastery of professional programs (AutoCAD, 3DS Max, SketchUp, Adobe Potoshop, Adobe InDesign), drawing, Prototype modeling, knowledge of English, photography



## *Содержание*

Академический рисунок	10-29
Архитектурное проектирование жилых и общественных зданий	30-45
Градостроительство	46-53
Ландшафтный дизайн	54-57
Дизайн интерьера	58-61
Проект реконструкции	62-67
Дипломный проект	68-73

## *Contents*

Academic drawing	10-29
Architectural design of residential and public buildings	30-45
Urban planning	46-53
Landscape Design	54-57
Interior Design	58-61
Reconstruction project	62-67
Diploma project	68-73



## *Академический рисунок*

Кафедра «Рисунок, живопись и скульптура»

### **Преподаватели:**

Мусат Борис Ильич / профессор

Ганцов Марат Айкаевич / профессор

Чередова Елена Владиславовна / старший преподаватель

Кальмаев Константин Александрович / старший преподаватель

## *Academic drawing*

Department of «Drawing, Painting and Sculpture»

### **Teachers:**

Musat Boris Ilyich / Professor

Ganz Aykaevich Marat / senior teacher

Alternation Elena Vladislavovna / senior teacher

Kalmaev Konstantin Aleksandrovich / senior teacher

1 - 3 курс обучения

1 - 3 curriculum



Аполлона голова / Аполлон / Аудиторная работа  
Apollon's head / Apollon / Classroom work

Давидовая голова / Давид / Аудиторная работа  
David's head / David / Classroom work



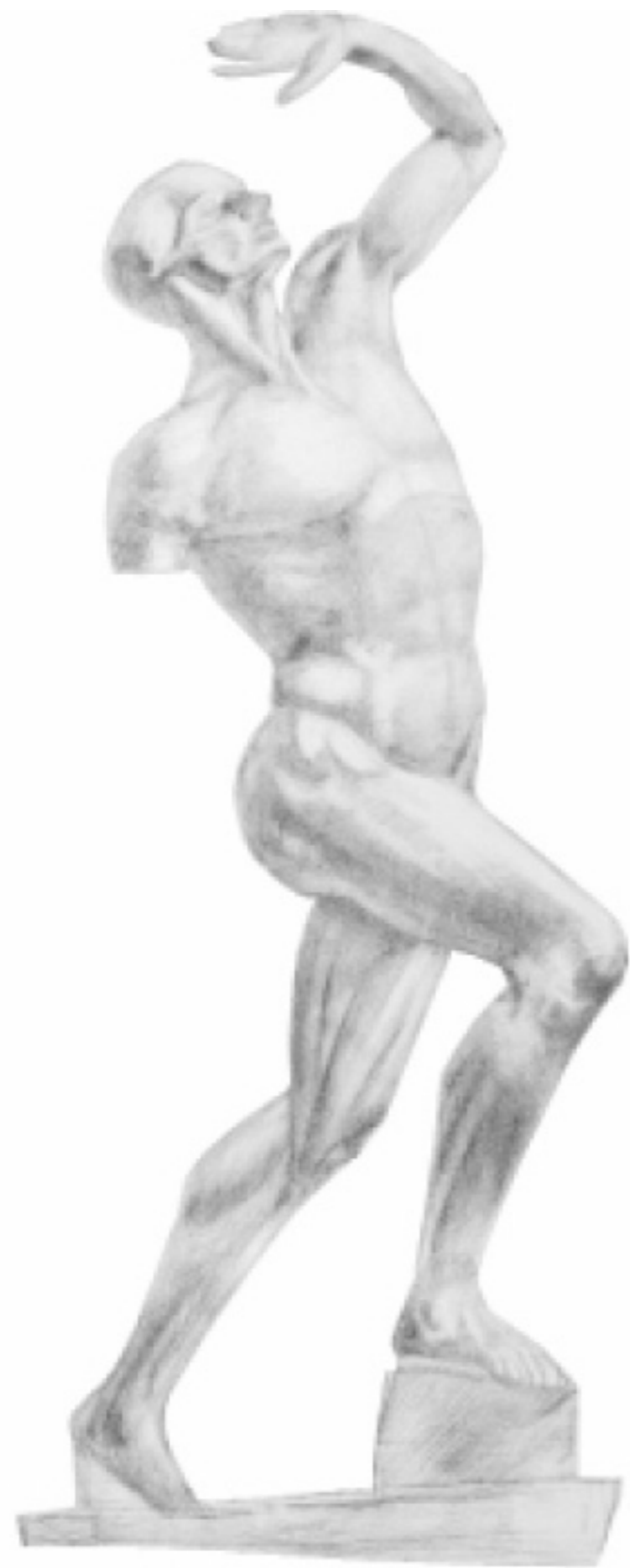

< Экорше в движении / Аудиторная работа  
< Ekorshe in motion / Classroom work

> Гипсовая фигура / Германик / Аудиторная работа  
> Plaster figure / Germanicus / Classroom work



ПОРТФОЛИО | АКАДЕМИЧЕСКИЙ РИСУНОК | ГРАФИКА  
PORTFOLIO | ACADEMIC DRAWING | GRAPHICS





сосвые части тела /Аудиторная работа  
er body / Classroom work

овые части лица /Аудиторная работа  
er face / Classroom work



ПОРТФОЛИО | АКАДЕМИЧЕСКИЙ РИСУНОК | ГРАФИКА  
PORTFOLIO | ACADEMIC DRAWING | GRAPHICS

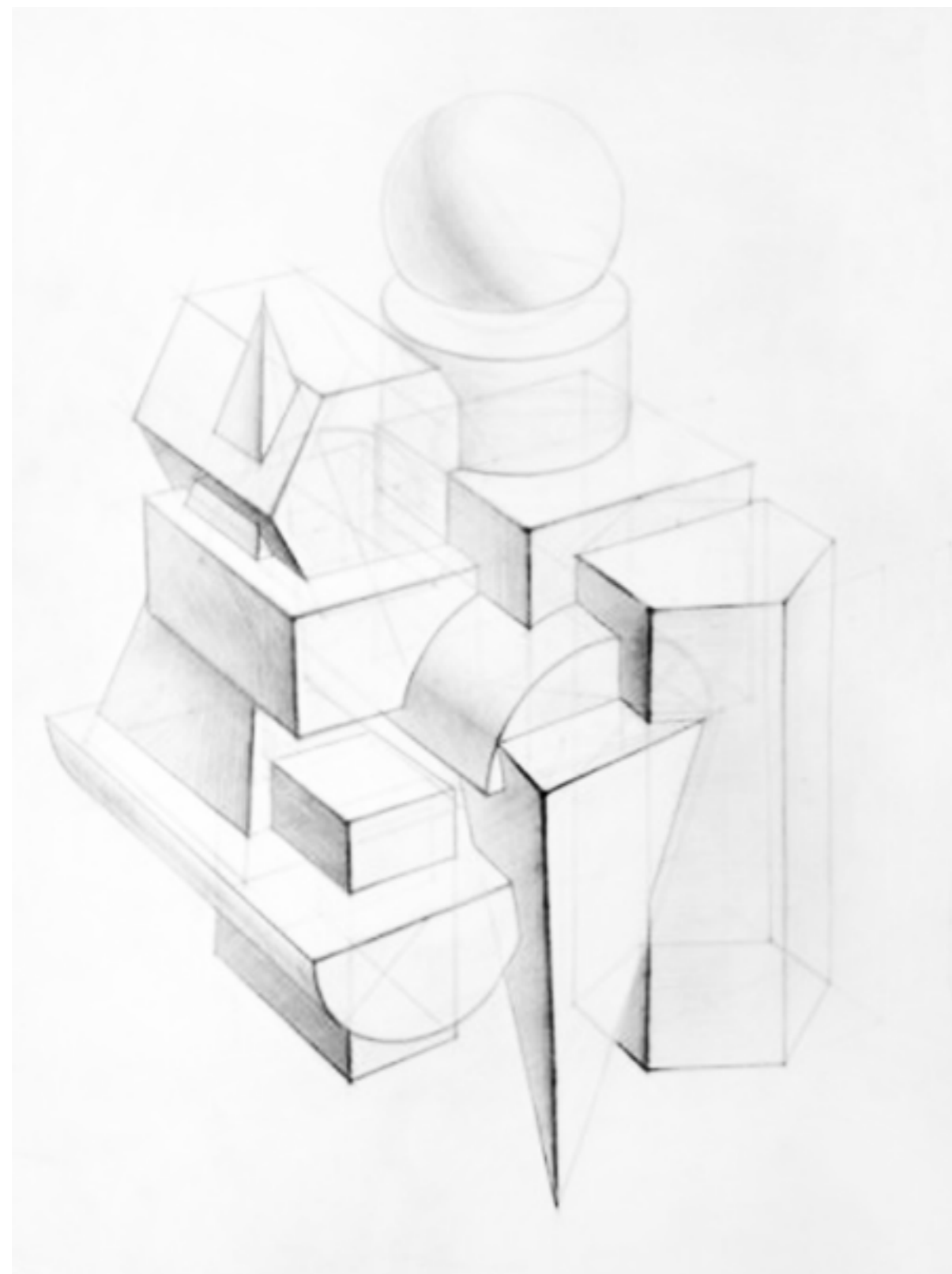

< Композиция / Аудиторная работа  
< Composition / Homework

> Натюрморт / Домашняя работа  
> Still Life / Homework

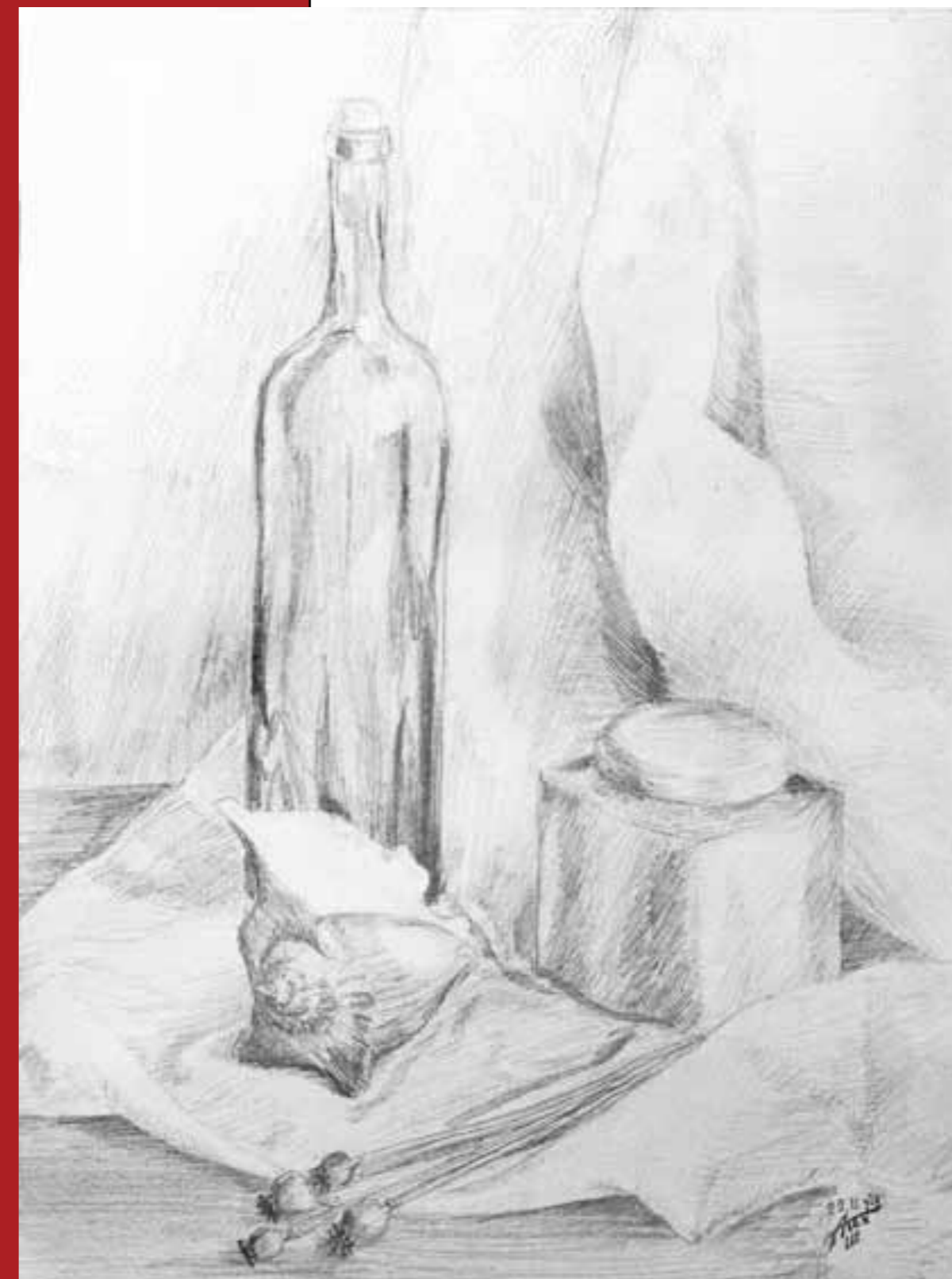

ПОРТФОЛИО | АКАДЕМИЧЕСКИЙ РИСУНОК | ГРАФИКА  
PORTFOLIO | ACADEMIC DRAWING | GRAPHICS  
18|19



< Живописная практика. Ст.Петербург,  
Казанский кафедральный собор  
<Picturesque practice. St. Petersburg,  
Kazan Cathedral

< Зарисовка. Ватикан, Соборо Св.Петра  
< Sketch. Vatican, St. Peter's

< Зарисовка. Улица Италии  
< Sketch. Street Italy

> Зарисовка. Вена, речной канал  
> Sketch. Vienna, river channel

> Зарисовка. Ватикан, Соборо Св.Петра  
>Sketch. Vatican, St. Peter's





## *Живопись*

Кафедра «Рисунок, живопись и скульптура»

### **Преподаватели:**

Ампилогов Олег Константинович / Заведующий кафедрой  
Карепов Геннадий Ефремович / профессор  
Яковлев Виктор Алексеевич / доцент  
Мурина Наталья Валентиновна / доцент

## *Painting*

Department of «Drawing, Painting and Sculpture»

### **Teachers:**

Ampilogov Oleg Konstantinovich / Head of Department  
Karepov Gennady Efremovich / professor  
Yakovlev Victor Alekseevich / docent  
Murin Natalia Valentinovna / docent

1 - 4 курс обучения

1 - 4 curriculum



< Композиция / Аудиторная работа  
< Composition / Homework

> Натюрморт / Домашняя работа  
> Still Life / Homework



ПОРТФОЛИО | АКАДЕМИЧЕСКИЙ РИСУНОК | ЖИВОПИСЬ  
PORTFOLIO | ACADEMIC DRAWING | PAINTING



< Портрет в стиле кубизма /Аудиторная работа  
< Portrait Cubist / Classroom work

< Натюрморт в стиле кубизма /Аудиторная работа  
< Cubist still life / Classroom work

> Натюрморт /Аудиторная работа  
> Cubist / Classroom work

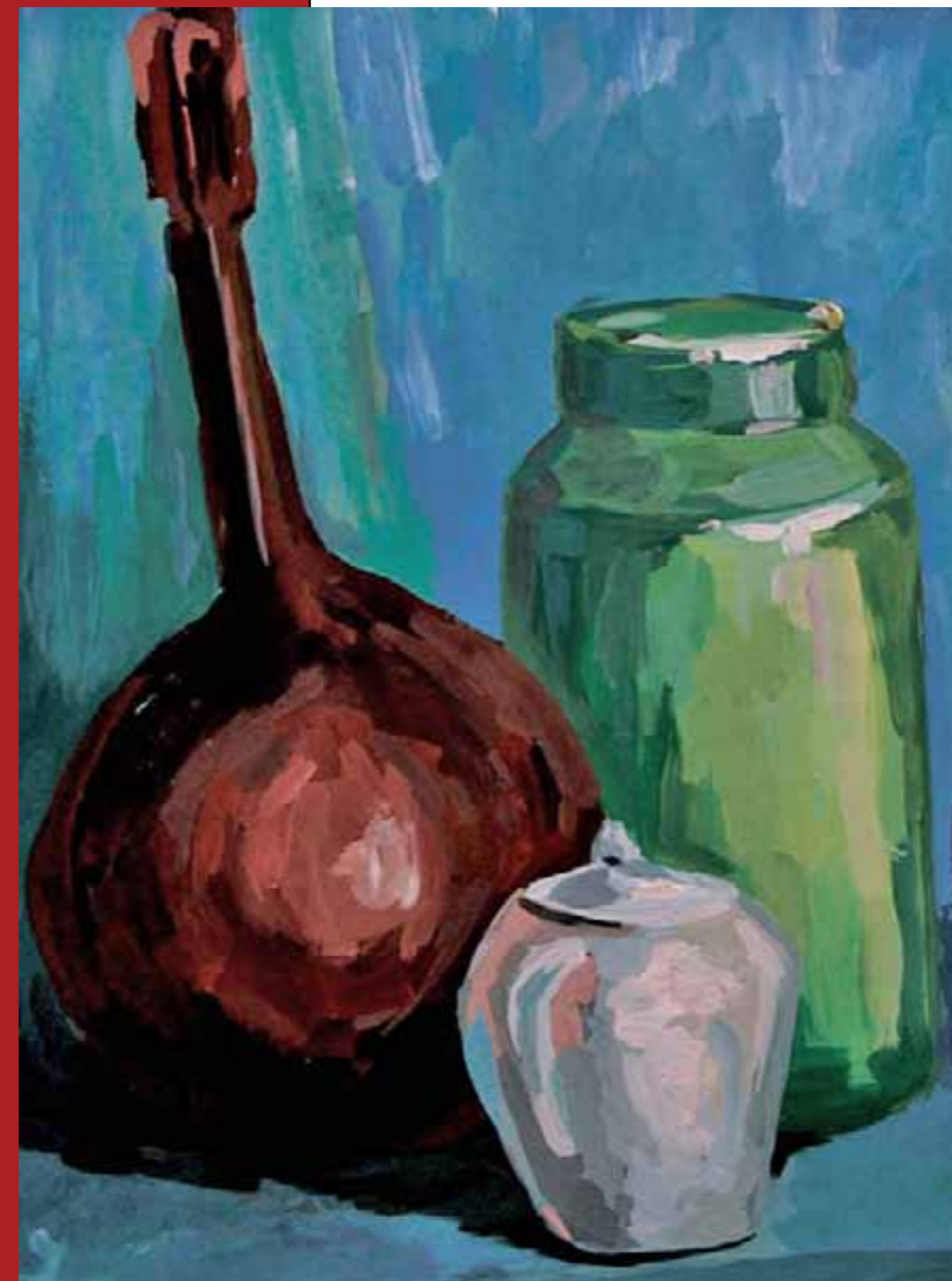

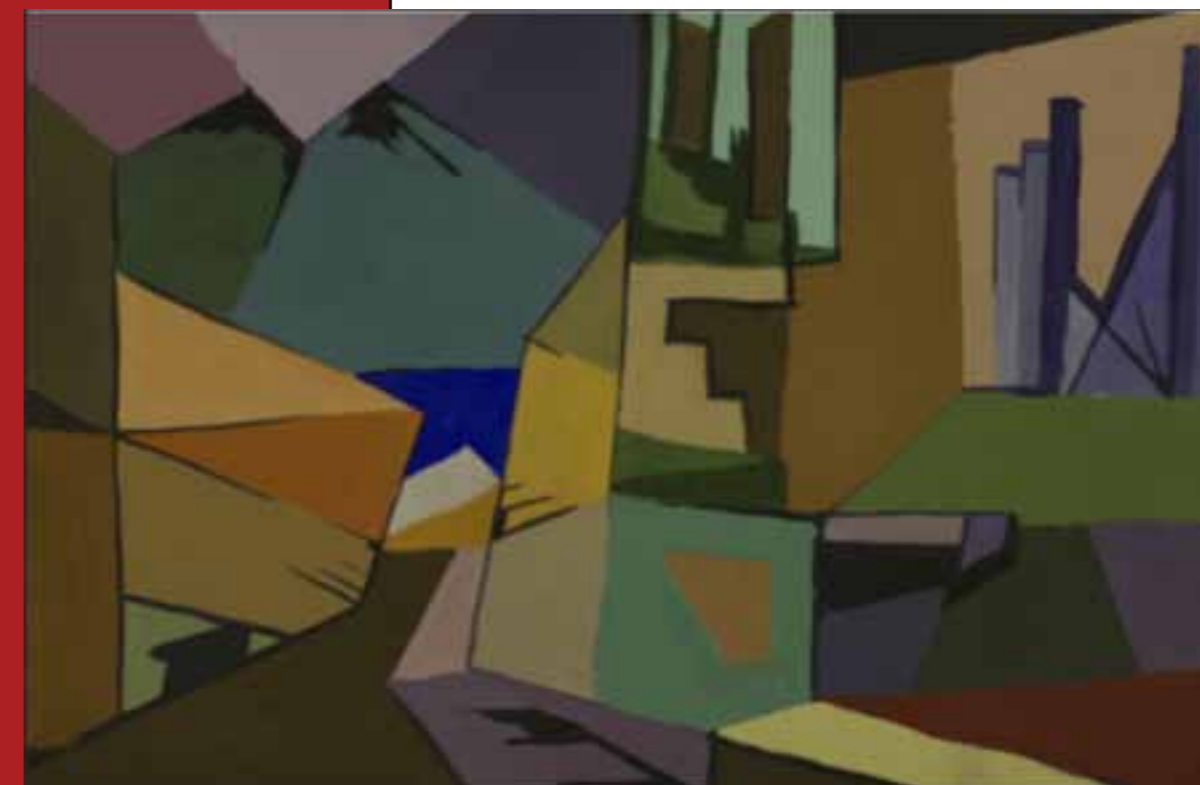

< Анализ картины /Аудиторная работа  
< Pattern analysis / Classroom work

< Анализ картины. Аналитическая копия /Аудиторная работа  
< Pattern analysis. Analytical copy / Classroom work

> Анализ картины. Формальная копия /Аудиторная работа  
> Pattern analysis. Formal copy / Classroom work

> Макет картины / Домашняя работа  
> Layout picture / Homework



*Архитектурное проектирование*  
Кафедра «Архитектурное проектирование»

**Преподаватели:**

Слабуха Александр Васильевич/ Заведующий кафедрой  
Греков Николай Иванович / доцент  
Баталова Наталья Степановна / доцент  
Гребешков Валерий Васильевич / доцент  
Ковригина Анна Савелевна/ доцент

*Architectural design*

Department of «Architectural Design»

**Teachers:**

Slabuha Alexander Vasillevich / Head of Department  
Grekov Nikolai Ivanovich / docent  
Batalova Natalia Stepanovna / docent  
Grebechkov Valery Vasillevich/ docent  
Kovrigina Anna Savelevna / docent

3 - 5 курс обучения

3 - 5 curriculum



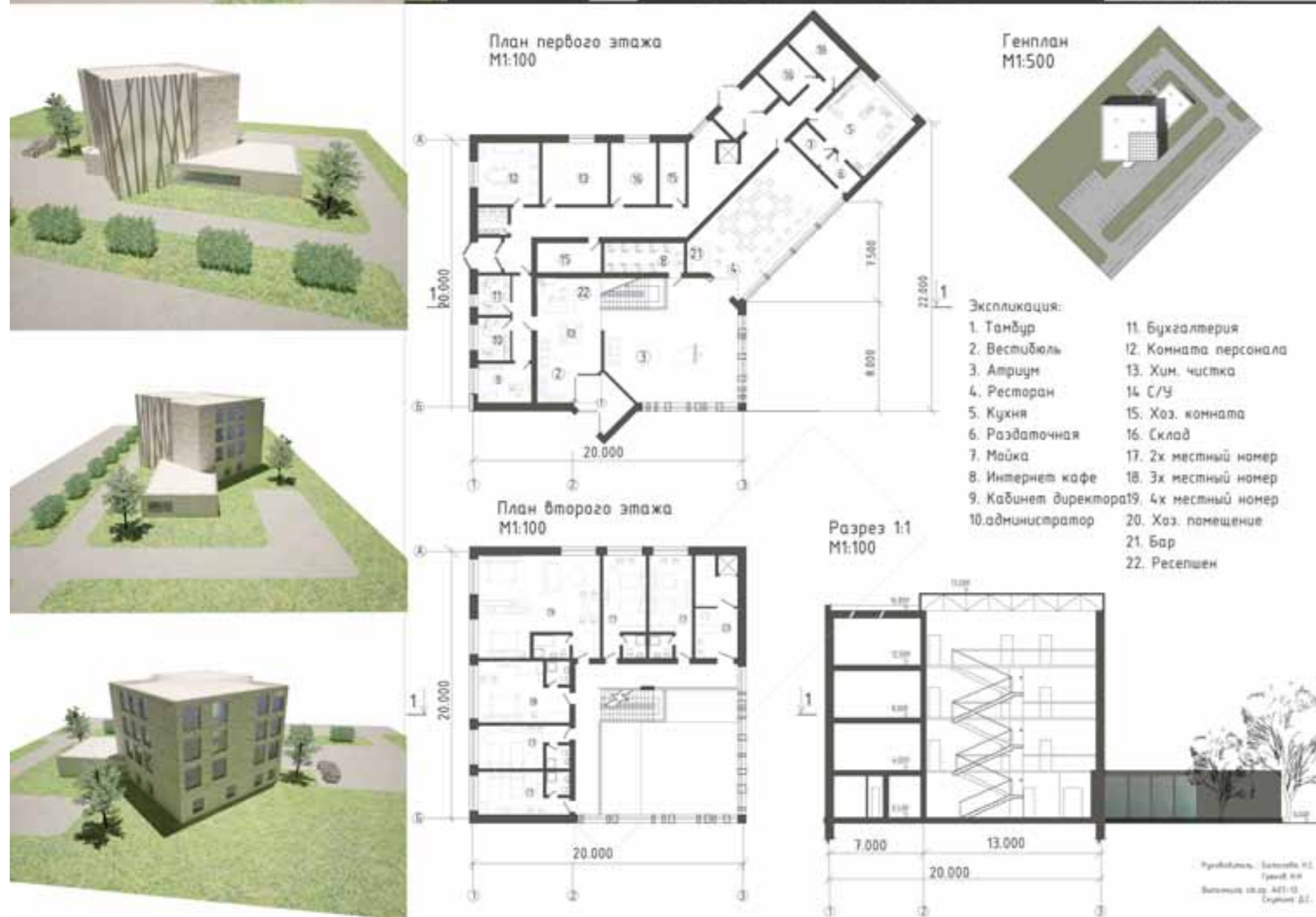

ОБЩЕСТВЕННОЕ ЗДАНИЕ : ГОСТИНИЦА  
PUBLIC BUILDING: HOTEL

**Концепция:**

Разработанный проект малой гостиницы имеет атриумное четырехэтажное пространство. Для посетителей разработано 18 номеров, с разной степенью комфорта. На первом этаже находится просторный вестибюль и ресторан.

**Conception:**

The draft of a small four-story atrium hotel has the space. Visitor designed 18 rooms, with varying degrees of comfort. On the ground floor there is a spacious lobby and restaurant.

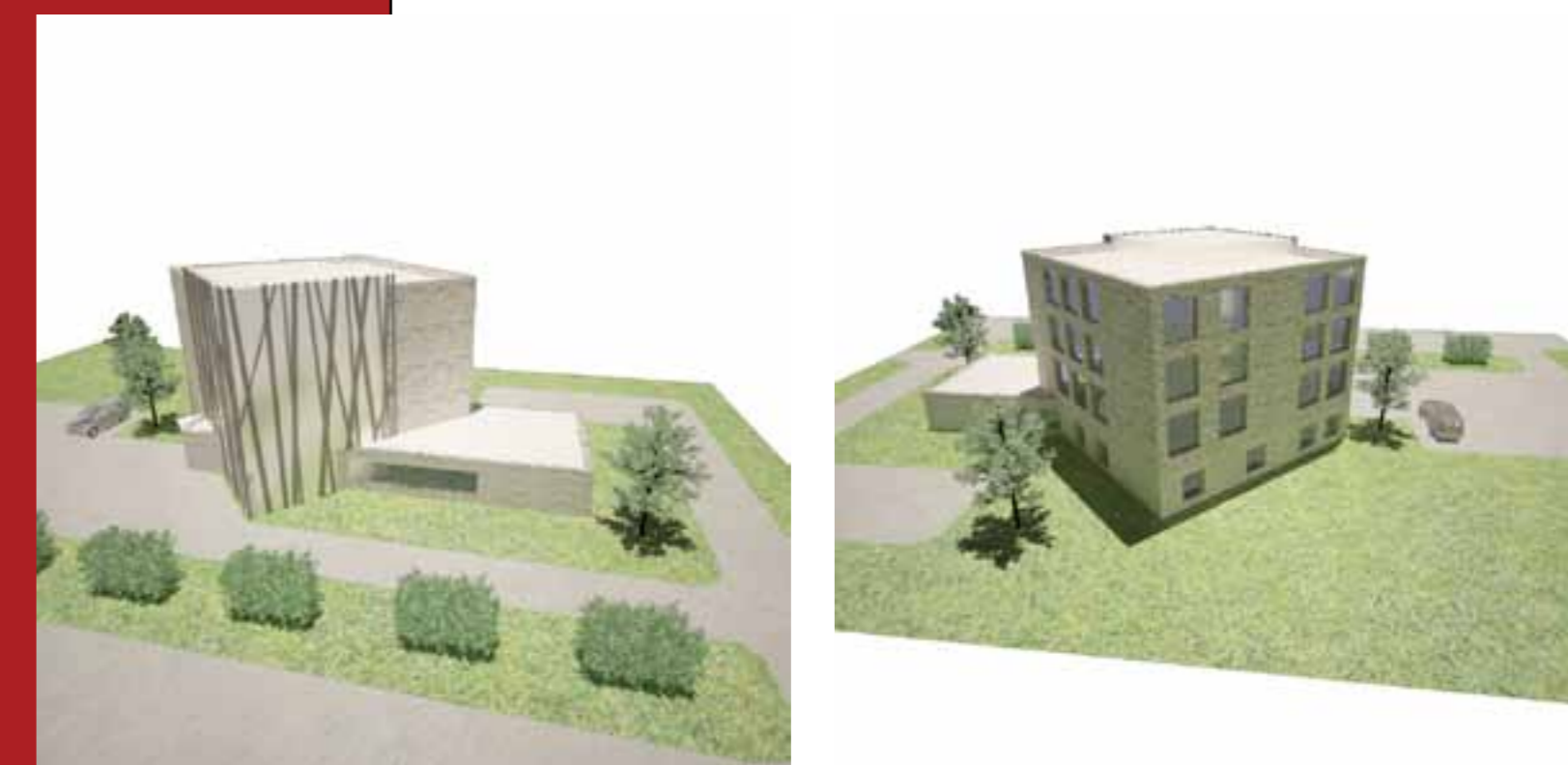



ОБЩЕСТВЕННОЕ ЗДАНИЕ : ЖИЛОЙ ДОМ  
PUBLIC BUILDING: LIVING HOUSE

**Концепция:**

Жилой дом спроектирован в поселке Удачный города Красноярска. Для одного хозяина, мужчины средних лет. На площади участка 9 x 9 метров были учтены все пожелания заказчика, гараж на две машины, сауна, технические помещения для отопления, зал для приема гостей и верхний этаж с зимним садом.

**Conception:**

Living house is designed in the successful settlement of Krasnoyarsk. One owner, a middle-aged. In the square area 9 x 9 meters were taken into account all the wishes of the customer, two-car garage, sauna, technical facilities for heating, room for guests and the top floor with conservatory.





ОБЩЕСТВЕННОЕ ЗДАНИЕ : АРТ КЛУБ  
PUBLIC BUILDING: ART CLUB

**Концепция:**

Общественный комплекс спроектирован для общения, активного отдыха, для кружковых занятий. Объект включает в себя зрительный зал и выставочные помещения.

**Conception:**

Social complex is designed for communication, recreation and training for narrow circle. The facility includes an auditorium and exhibition spaces.



Главный фасад М1:75



Парков М1:100

Боковой фасад 1:100

**Экспликация**

- |    |  |                    |
|----|--|--------------------|
| 1  | Парковка   |                    |
| 2  | Оформленная rampa                                    |                    |
| 3  | Кантора  | 20 м <sup>2</sup>  |
| 4  | Приемная для клиентов                                | 32 м <sup>2</sup>  |
| 5  | Комната персонала                                    | 32 м <sup>2</sup>  |
| 6  | Депозитарий  | 11 м <sup>2</sup>  |
| 7  | Кладовая инструментов и запчастей                    | 80 м <sup>2</sup>  |
| 8  | Сан узел   | 8 м <sup>2</sup>   |
| 9  | Помещение для мойки и профилактического обслуживания | 220 м <sup>2</sup> |
| 10 | Дорожки для персонала                                | 12 м <sup>2</sup>  |

Масштаб плана: 1:100

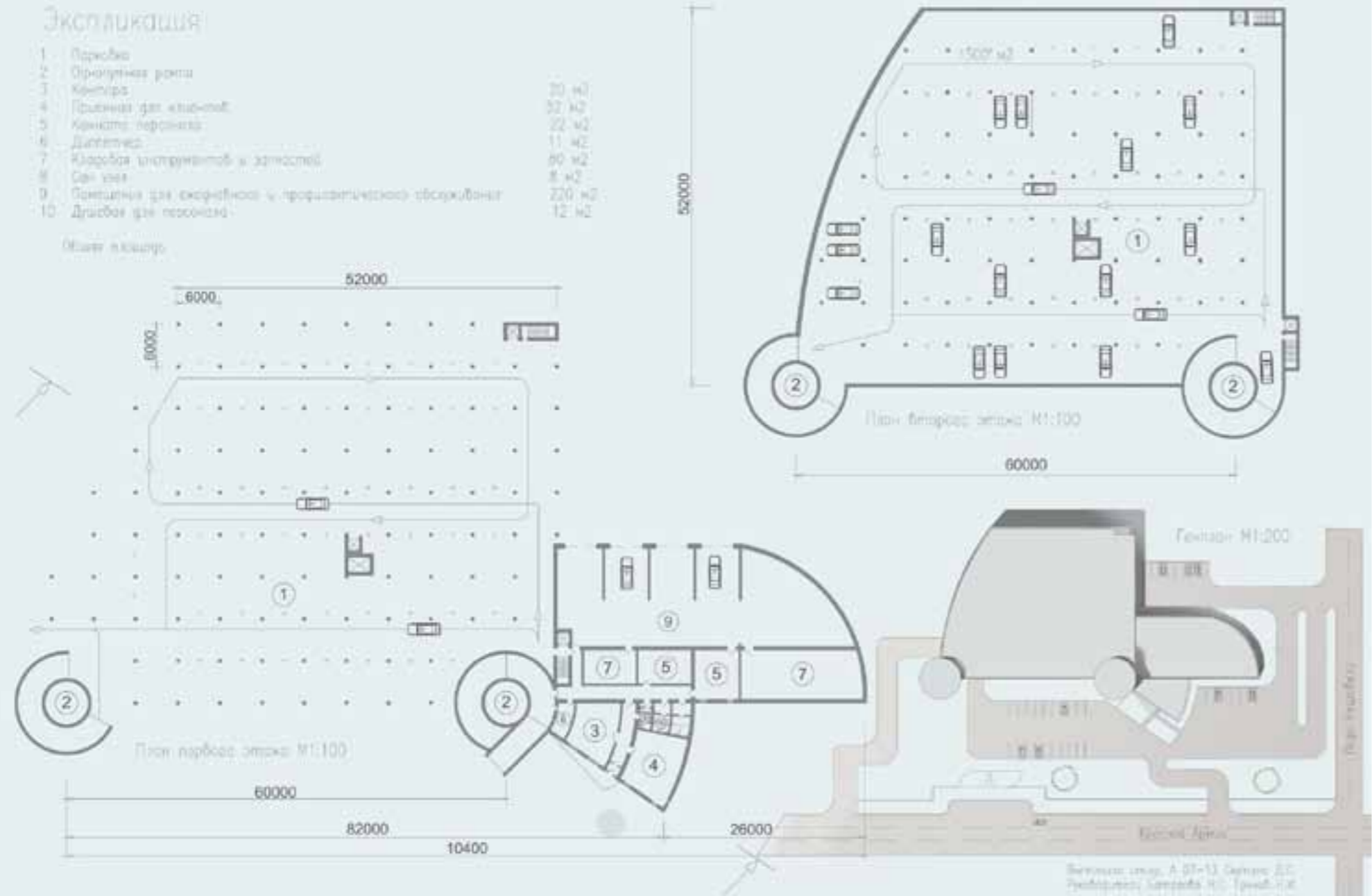

Внедрение: ООО «А-СТ-13» Санкт-Петербург, Голландия, ул. Грива, 13/8

**ОБЩЕСТВЕННОЕ ЗДАНИЕ : ГАРАЖ - ПАРКОВКА  
PUBLIC BUILDING: GARAGE - PARKING**

**Концепция:**

Гараж для автотранспорта спроектирован с расчетом на 520 парковочных мест. Представляет собой пятиуровневую парковку, из которых четыре верхних уровня являются закрытыми. Стоянка оснащена двумя круглыми рампами работающими на въезд и выезд. Открытая стоянка расположена на уровне первого этажа. В Комплексе имеются четыре мойки, так же есть возможность осуществить технический осмотр автомобиля. Предусмотрены приемные для клиентов.

**Conception:**

Garage for vehicles designed with the expectation of 520 parking spaces. Is a five-level parking, four of the top-level are closed. Parking osnazhena two circular ramps running on entry and exit. Parking lot is located on the ground floor level. The complex has four sinks, also have the opportunity to carry out a technical inspection of the vehicle. There are receivers for clients.

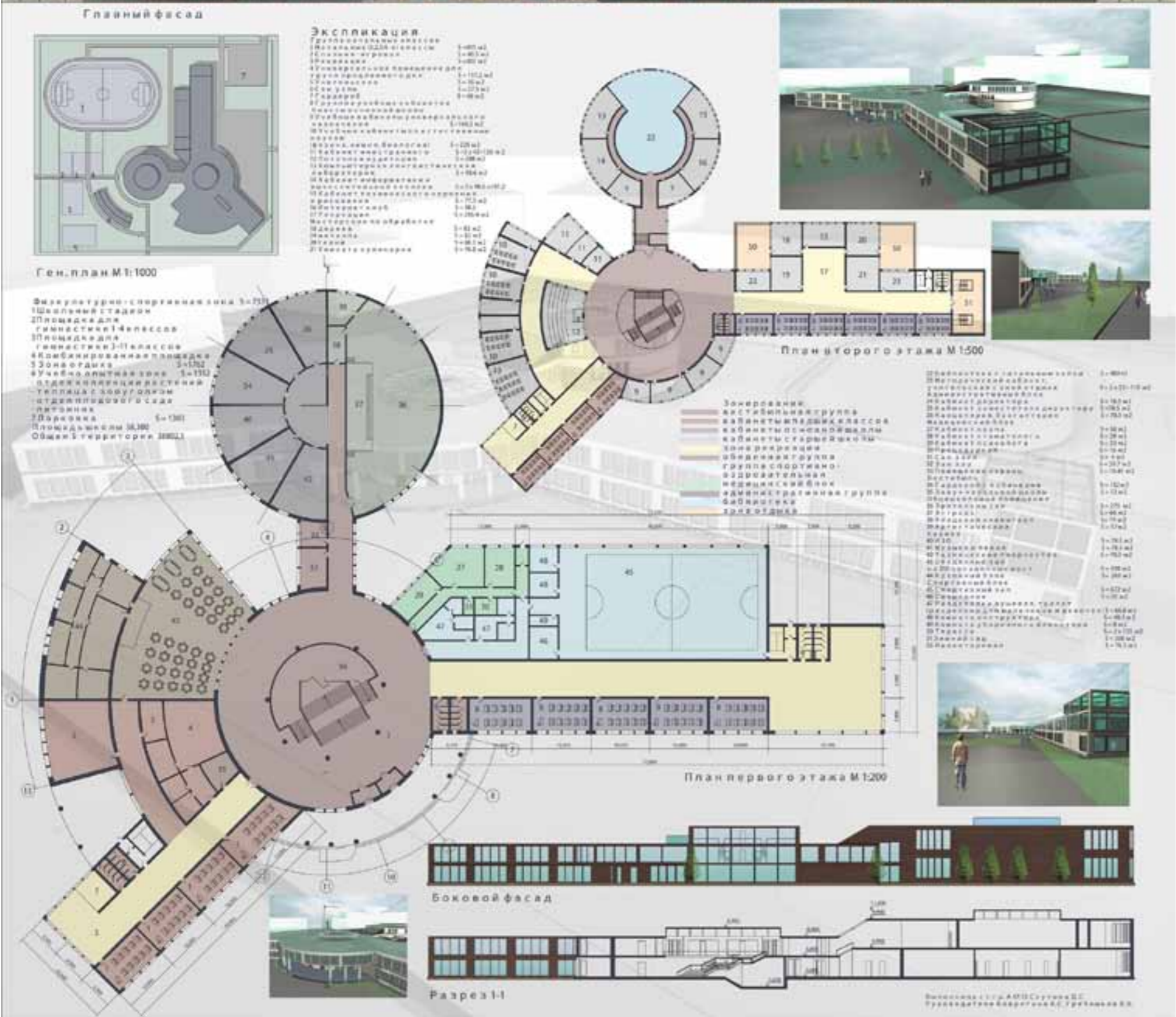

ОБЩЕСТВЕННОЕ ЗДАНИЕ : ШКОЛА  
PUBLIC BUILDING: SCHOOL

**Концепция:**  
Проект общеобразовательной школы на 22 класса, из них 8 классов для начальной школы и 14 средней школы. Кабинеты младшей школы находятся в западном крыле, старшей в восточном. Дети младших классов имеют отдельный вход, что позволяет разводить потоки детей по возрастам. Территория школы оснащена зоной отдыха, гимнастической площадками для старших и младших классов, школьным стадионом и учебно опытной зоной. В школе так же имеется крытый спортивный зал.

**Conception:**

The project is a secondary school for 22 classes, including 8 classes for primary schools and 14 secondary schools. Elementary school classrooms are zapodnom wing, high in the east. Children of primary school have otdeltny input, which allows children to plant flows by age. The territory of the school is equipped with a seating area, gym areas for senior and junior classes, shkolnvm stadium and training pilot area. The school also has an indoor sports hall.

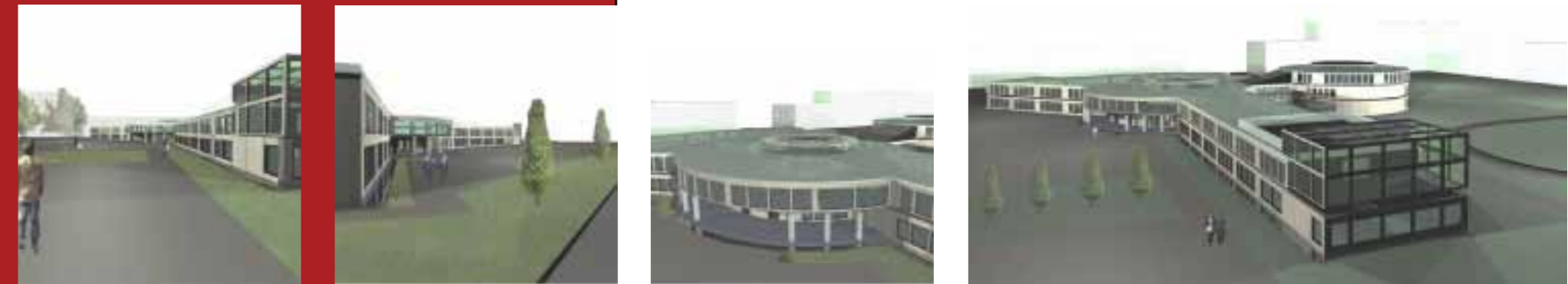

# Детский сад на 4 группы



## Главный фасад

Помещения группы №1 (группы)		Помещения для работы с детьми		Административные помещения		Служебные. Выставочные помещения		Помещения для персонала	
1. Групповая	16,500 м²	1. Классный кабинет	117,000 м²	13. Вспомогательный кабинет	12,000 м²	19. Кабинет завхоза, приемная	23,000 м²	26. Комната чистого белья	7 м²
2. Групповая	16,500 м²	2. Классный кабинет	9,000 м²	14. Групповая	30,000 м²	20. Кабинет	31,000 м²	27. Спортивная	9,200 м²
3. Спортивная	42,700 м²	3. Групповая	60,500 м²	15. Групповая	12,000 м²	21. Приемная персонала, ст.	43,700 м²	28. Спортивная	14,500 м²
4. Туалетная комната	27,000 м²	4. Групповая	42,500 м²	16. С.п.	3 м²	22. Приемная персонала, ст.	60,500 м²	29. Спортивная	21,800 м²
5. Вестибюль	13,500 м²	5. Групповая	11,000 м²	17. К.п.	3 м²	23. Приемная персонала, ст.	60,500 м²	30. Спортивная	62,000 м²
Итого:	149 м²	6. Групповая	16,500 м²	18. К.п.	3 м²	24. Приемная персонала, ст.	60,500 м²	31. Спортивная	11,000 м²
Итого на 4 группы:	586 м²	7. Групповая	41,700 м²	19. К.п.	3 м²	25. Приемная персонала, ст.	60,500 м²	32. Спортивная	14,500 м²
		8. Групповая	308,100 м²	20. К.п.	3 м²	Итого:			



Руководители Баталова Н.С. Греков Н.И.  
Выполнила ст.гр. А07-13 Скучина Д.С.

## ОБЩЕСТВЕННОЕ ЗДАНИЕ : ДЕТСКИЙ САД PUBLIC BUILDING: SCHOOL

### Концепция:

Проект детского класса рассчитан на четыре группы, детей разных возрастов. Каждая группа для удобства распределения потоков имеет собственный вход, оборудована раздевалками, просторным залом для игр и столовой зоной, отдельными санузлами, спальней на 20 детей и комнатой персонала. Помещения для работы с детьми включают в себя зал для музыкальных и гимнастических занятий, бассейн и зал для сухого плавания. Территория детского сада, оборудована четырьмя игровыми площадками для всех групп и спортивной площадкой. Так же на территории есть парковочные места для личного транспорта персонала.

### Conception:

The project is targeted at children's classy four groups of children of different Age. Each group for ease of flow distribution has its own entrance, equipped with changing rooms, prostoryn room for games and dining area, separate wc bedroom on komnote 20 children and staff. Office space for children include a hall for music and gymnastic lessons, pool and room for dry sailing. The territory of the kindergarten equipment Four-bedded playgrounds for all groups and sports fields. Just inside there is parking space for private vehicles of staff.



ПОРТФОЛИО | АРХИТЕКТУРНОЕ ПРОЕКТИРОВАНИЕ  
PORTFOLIO | ARCHITECTURAL DESIGN

# Жилой Комплекс

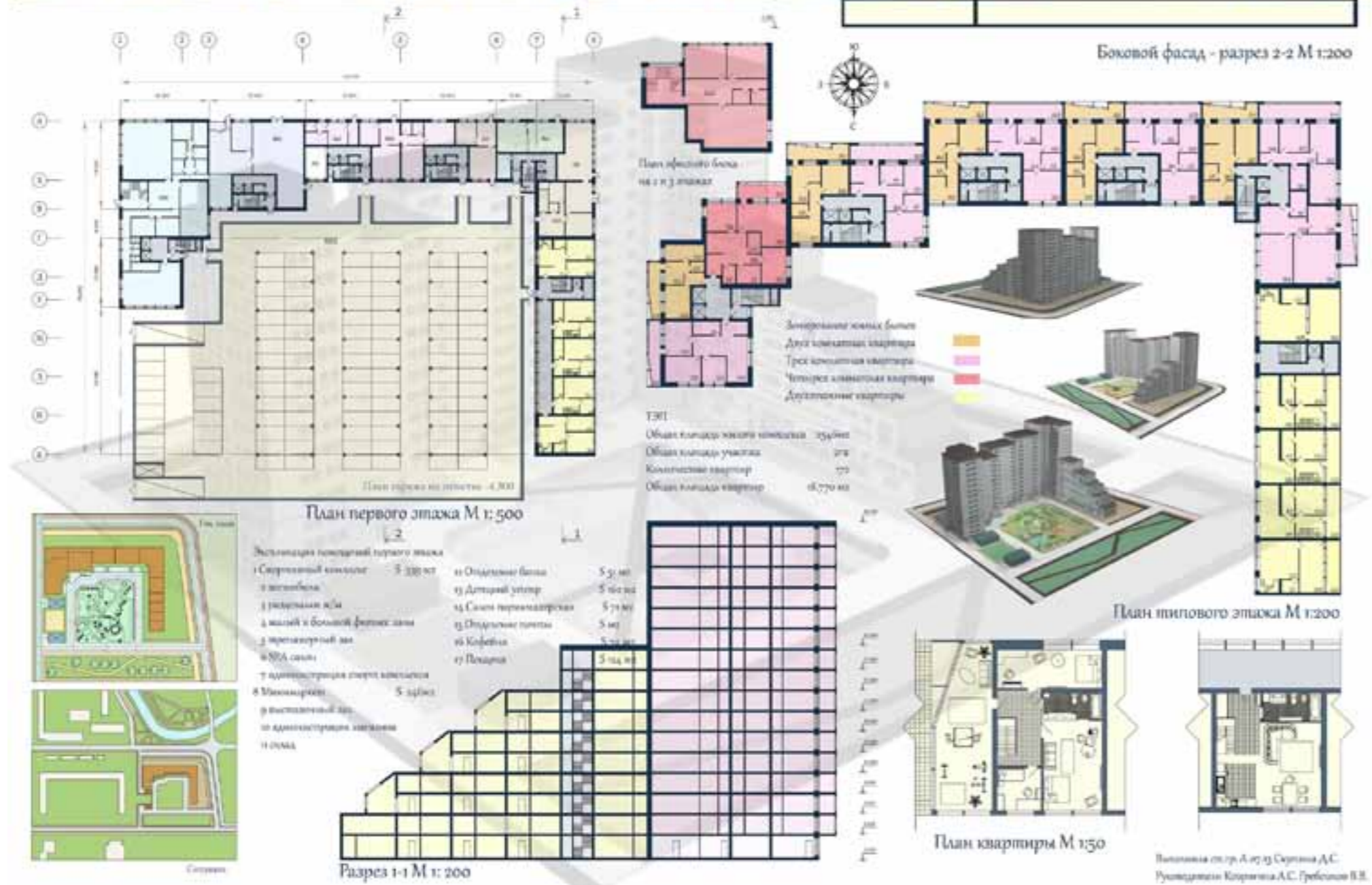

## ОБЩЕСТВЕННОЕ ЗДАНИЕ : ЖИЛОЙ КОМПЛЕКС PUBLIC BUILDING: SCHOOL

**Концепция:**  
Жилой комплекс расположен на пересечении улиц Обороны и Республики, через дорогу от зоны рекреации реки Качи. Жилой комплекс имеет двух, трех и четырех комнатные квартиры и блок двухэтажных лофтов. В доме существует офисный блок, так же, на первом этаже есть спортивный центр, детский центр, магазин, кофейня, пекарня, отделение банка, почта и салон красоты. Хорошо развита дворовая территория, которая, включает в себя рекреационные зоны для детей младшего отдельно от старших возрастов, а так же, прогулочную зону для пожилого поколения. Под дворовым пространством находится подземная автомобильная парковка, которые имеет две ramпы на въезд и выезд.

**Conception:**  
Complex located at the intersection street of Oboroni and Respubliki from the recreation area of the river Kacha. The residential complex has two, three and four bedroom apartments and two-story loft unit. In the house there is an office block, just on the first floor has a sports center, children's center, a shop, a coffee shop, a bakery, a bank, a post office and a beauty salon. Well developed yard area, which includes recreational areas for young children separated from older Age, as well as, recreational area for the older generation. Under yard space is an underground car park, which has two ramps for entry and exit.





## *Градостроительство*

Кафедра «Архитектурное проектирование»

### **Преподаватели:**

Слабуха Александр Васильевич/ Заведующий кафедрой

Гребешков Валерий Васильевич / доцент

Понятовский Станислав Александрович / ассистент

Якунин Александр Юрьевич / доцент

## *Urban Planning*

Department of «Architectural Design»

### **Teachers:**

Slabuha Alexander Vasillevich / Head of Department

Grebechkov Valery Vasillevich/ docent

Poniatowski Stanislav Aleksandrovich/ assistant

Yakunin Alexander Yrievich / docent

4 - 6 курс обучения

4 - 6 curriculum





**ГРАДОСТРОИТЕЛЬСТВО: ПОСЕЛОК НА 2000 ТЫСЯЧИ ЖИТЕЛЕЙ**  
**URBAN PLANNING: THE VILLAGE IN 2000 THOUSANDS OF PEOPLE**

**Концепция:**

Туристический жилой поселок на 2000 жителей. Расположенный в близ города Саяногорска, вдоль реки Енисей. Поселок расположен у возвышенности, поэтому был спроектирован с учетом горнолыжного комплекса и горнолыжных трасс. Для развития поселка предусмотрена производственная зона, и развита общественная.

**Классификация жилых домов поселка:**

- жилые участки эконом класса
- жилые участки премиум класса
- таунхаусы
- секционные дома
- сельскохозяйственные участки
- виллы
- дома повышенной этажности

В поселке хорошо развита набережная вдоль реки и рекреационная зона центра.

**Conception:**

Tourist residential village for 2000 residents. Located near the city of Sayanogorsk vdodl Yenisei River. Rasppolozhen village in the hill, so it was designed with the ski resort and ski slopes. For the development of the village predksmotrena industrial zone, and development of public.

**Classification zhilih houses of the village:**

- Economy class residential areas
- residential land premium
- townhouses
- modular homes
- farmland
- villas
- high-rise apartment houses

The village is well developed embankment vdolreki and recreation area center.young children separated from older Age, as well as, recreational area for the older generation.

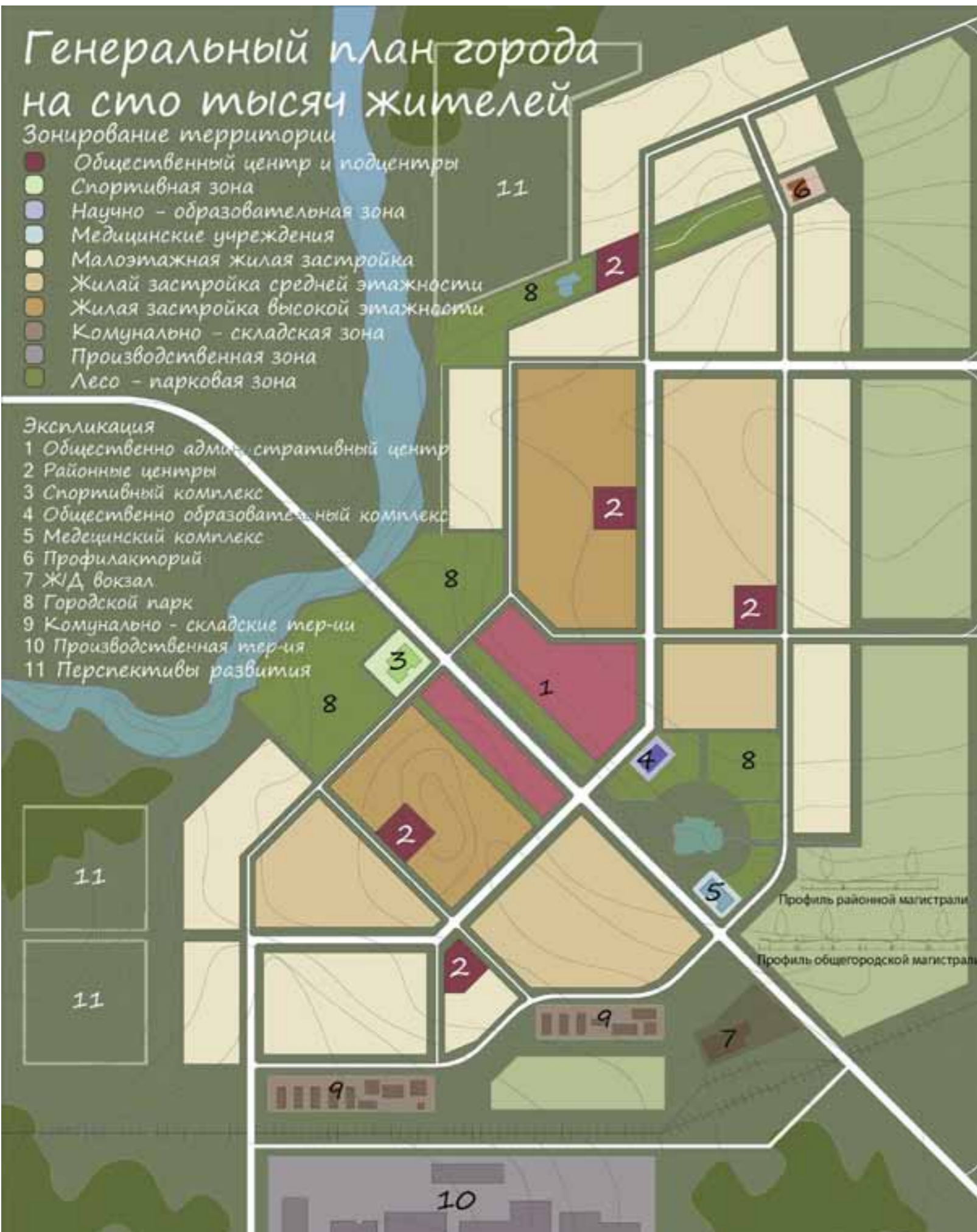

> ГРАДОСТРОИТЕЛЬСТВО: ЦЕНТР ГОРОДА  
 > URBAN PLANNING: TOWN CENTER  
 < ГРАДОСТРОИТЕЛЬСТВО: ГОРОД НА СТО ТЫСЯЧ ЖИТЕЛЕЙ  
 < URBAN PLANNING: CITY OF A HUNDRED THOUSAND INHABITANTS



### ЛАНДШАФТНЫЙ ДИЗАЙН: СТУДЕНЧЕСКИЙ ПАРК

LANDSCAPE DESIGN: STUDENT PARK

**Концепция:**  
 Парк расположен на территории, прилегающей к учебным корпусам СФУ и студенческим общежитиям. Основные пешеходные пути определили композицию пространства.

В парке выделяются основные 4 зоны: спортивная (для спортсменов уже существующего в парке стадиона «Динамо» и студентов СФУ), пикниковая (для приезжающих отдохнуть с семьей), зона лесопарка (на территории существующей березовой рощи) и прогулочная. Рядом с общежитиями была запроектирована терраса с павильонами, кафе и студенческим клубом.

С террасы открывается прекрасный вид. Исходя из того, что парк расположен на живописном склоне, вдоль прогулочных троп были созданы видовые площадки.

**Conception:**  
 The park is located in the area adjacent to the teaching corps and SFU student dormitories. The main pedestrian paths define the composition of space.

The park highlights the main four areas: sports (for athletes already existing in the park of the stadium «Dynamo» and students SFU), picnic (for visitors to relax with his family), Forest Park area (in the existing birch grove) and walking. Next to the hostel was designed terrace with pavilions, a café and student clubs.

The terrace offers a beautiful view. Based on the fact that the park is located on a beautiful hillside, along the walking trails have been created specific platform.



## *Ландшафтный дизайн*

Кафедра «Градостроительство»

### **Преподаватели:**

Орестов Игорь Алексеевич / старший преподаватель

Гайкова Екатерина Геннадевна / старший преподаватель

## *Landscaping*

Department of «Urban Planning»

### **Teachers:**

Orestov Igor Alekseevich / senior lecturer

Gaikova Catherine Genadevna / senior lecturer

5 курс обучения

5 curriculum

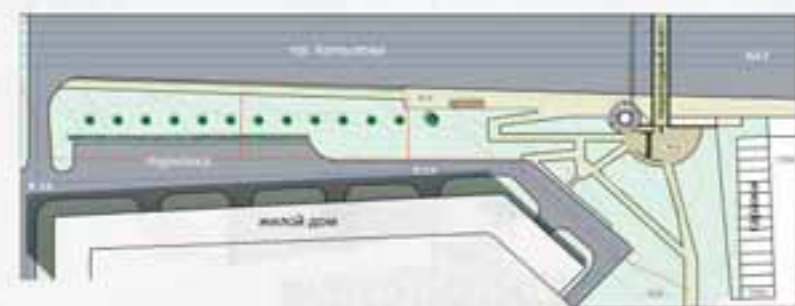

- Экспликация
- Автомобильная остановка
- Винтовая лестница
- Ель
- Тополь
- Пешеходные пути
- Несанкционированные пешеходные пути
- Автомобильное движение
- Парковка

## Благоустройство территории проспекта Копылова.

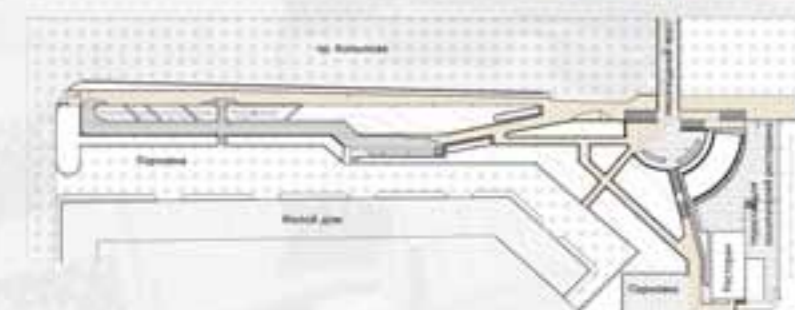

Ведомость покрытий

№	Исходные обознач.	Назначение	Площадь, кв. м	Примеч.
1	Дорожное покрытие	Дорожное покрытие	1800	
2	Пешеходное покрытие	Пешеходное покрытие	1100	
3	Газон	Газон	1100	
4	Дорожное покрытие	Дорожное покрытие	1100	

Ведомость малых архитектурных форм

№	Исходные обознач.	Назначение	Кол-во	Примеч.
1	Бювет	Бювет	1	
2	Место для скамьи	Место для скамьи	2	
3	Место для скамьи	Место для скамьи	2	
4	Место для скамьи	Место для скамьи	2	
5	Место для скамьи	Место для скамьи	2	
6	Место для скамьи	Место для скамьи	2	
7	Место для скамьи	Место для скамьи	2	
8	Место для скамьи	Место для скамьи	2	



Проектная ведомость элементов озеленения

№	Наименование породы	Высота, см	Кол-во	Примеч.
1	Вяз голландский	0,5	11	
2	Липа	0,5	9	
3	Тополь	0,5	2	
4	Дуб	0,5	20	Самостоятельно
5	Дуб	0,5	20	Самостоятельно
6	Малина	0,5	40	Самостоятельно
7	Рябина	0,5	1	Самостоятельно
8	Рябина	0,5	24	Самостоятельно
9	Газон	1	1	



## ЛАНДШАФТНЫЙ ДИЗАЙН: БЛАГОУСТРОЙСТВО ТЕРРИТОРИИ ПРОСПЕКТА КОПЫЛОВА LANDSCAPE DESIGN: ACCOMPLISHMENT OF TERRITORY PROSPEKT

### Концепция:

Для проекта была выбрана площадка по улице Копылова, территория возле дома номер 17. Разработка площадки входит в состав конкурсного проекта по благоустройству улицы Копылова для администрации железнодорожного района. Основной идеей было создание удобного пешеходного пространства с соблюдением основных направляющих движения. На протяжении всей улицы было решено поддержать основную тему водой, которая встречается вдоль всего участка далее по склону стикает вниз к видовой площадке с кафе.

### Conception:

For the project was selected sites along the street Kopylova, area near the house number 17. The development site is part of the competitive project on the improvement of the street Kopylova Railroad Administration area. Osnoynvoy idea was to create a pedestrian friendly space with respect for the fundamental guiding movement. Throughout the street was the decision to support the theme osnovnyuyu water, which is found along the entire uchastkai stikaet on the slope down to the observation platform with a cafe.

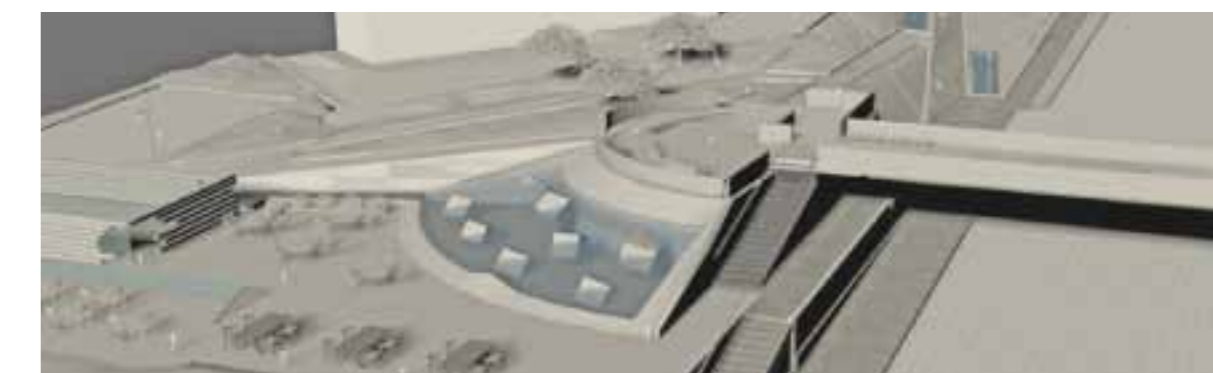
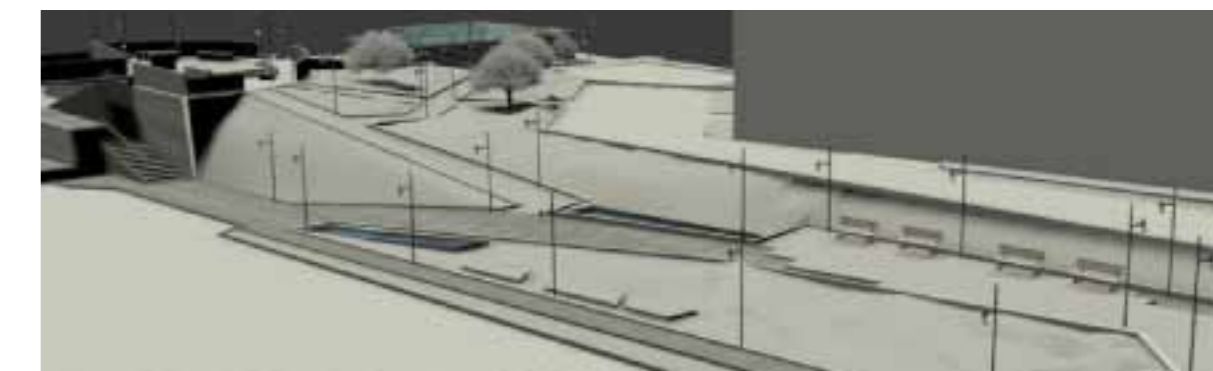



## *Дизайн интерьера*

Кафедра «Архитектурное проектирование»

### **Преподаватели:**

Гребешков Валерий Васильевич / доцент

Ковригина Анна Савелевна / доцент

Понятовский Станислав Александрович / ассистент

## *Interior Design*

Department of «Architectural Design»

### **Teachers:**

Grebechkov Valery Vasillevich/ docent

Kovrigina Anna Savelevna / docent

Poniatowski Stanislav Aleksandrovich/ assistant

5 курс обучения

5 curriculum



# ИНТЕРЬЕР КВАРТИРЫ

Экспликация:

1. Прихожая	8,28 м <sup>2</sup>
2. Гардеробная	3,7 м <sup>2</sup>
3. Гостиная С/У	11,1 м <sup>2</sup>
4. Кухня-столовая	18,5 м <sup>2</sup>
5. Гостиная-рабочая зона	39,5 м <sup>2</sup>
6. Спальня	20,5 м <sup>2</sup>
7. Ванная комната	6 м <sup>2</sup>
8. Санузел	1,9 м <sup>2</sup>
9. Лоджия	14,6 м <sup>2</sup>

- Спецификация отделки:
- ковролин 2 шт.
  - наливной полочный сестелинг 15шт.
  - точечный подвесной сестелинг 4 шт.
  - окрасочный акриловый сестелинг 20 шт.

Планировка:  
Для разработки интерьера была разработана квартира с общей площадью 135м<sup>2</sup>, расположенная в доме элитного класса. Планировка квартиры разработана с учетом пожеланий заказчика для молодой пары с двумя детьми.

- Спецификация пола:
- керамогранит 30x30 мм 18,6 м<sup>2</sup>
  - ламинат дуб 50x250 мм 78 м<sup>2</sup>
  - плитка для пола в санузле 7,1 м<sup>2</sup>
  - плитка на кухне 41,7 м<sup>2</sup>
  - доска 1,9 м<sup>2</sup>

Примечание:  
Полы в прихожей, кухне, гостиной, спальне, санузле, ванной комнате, лоджии, балконе и коридоре выполнены из керамогранита. Полы в гостиной, кухне, спальне, санузле, ванной комнате, лоджии, балконе и коридоре выполнены из ламината. Полы в санузле выполнены из плитки. Полы в кухне выполнены из плитки. Полы в прихожей, гостиной, спальне, санузле, ванной комнате, лоджии, балконе и коридоре выполнены из досок.



## ДИЗАЙН ИНТЕРЬЕРА: ИНТЕРЬЕР КВАРТИРЫ INTERIOR DESIGN: INTERIOR APARTMENT

**Концепция:**  
Дизайн и планировка двухкомнатной квартиры разработан для молодой пары не имеющей детей. Светлые помещения с яркими акцентами.

**Conception:**  
The design and layout of the two-bedroom apartments designed for a young couple with no children. Bright room with colorful accents.



*Проект реконструкции*  
Кафедра «Архитектурное проектирование»

**Преподаватели:**

Гребешков Валерий Васильевич / доцент

Якунин Александр Юрьевич / доцент

Понятовский Станислав Александрович / ассистент

*Architectural design*

Department of «Architectural Design»

**Teachers:**

Grebechkov Valery Vasillevich/ docent

Yakunin Alexander Yrievich / docent

Poniatowski Stanislav Aleksandrovich/ assistant

6 курс обучения

6 curriculum



Проектное предложение по реконструкции исторически сложившейся застройки по улице Марковского, дом 33 - 36

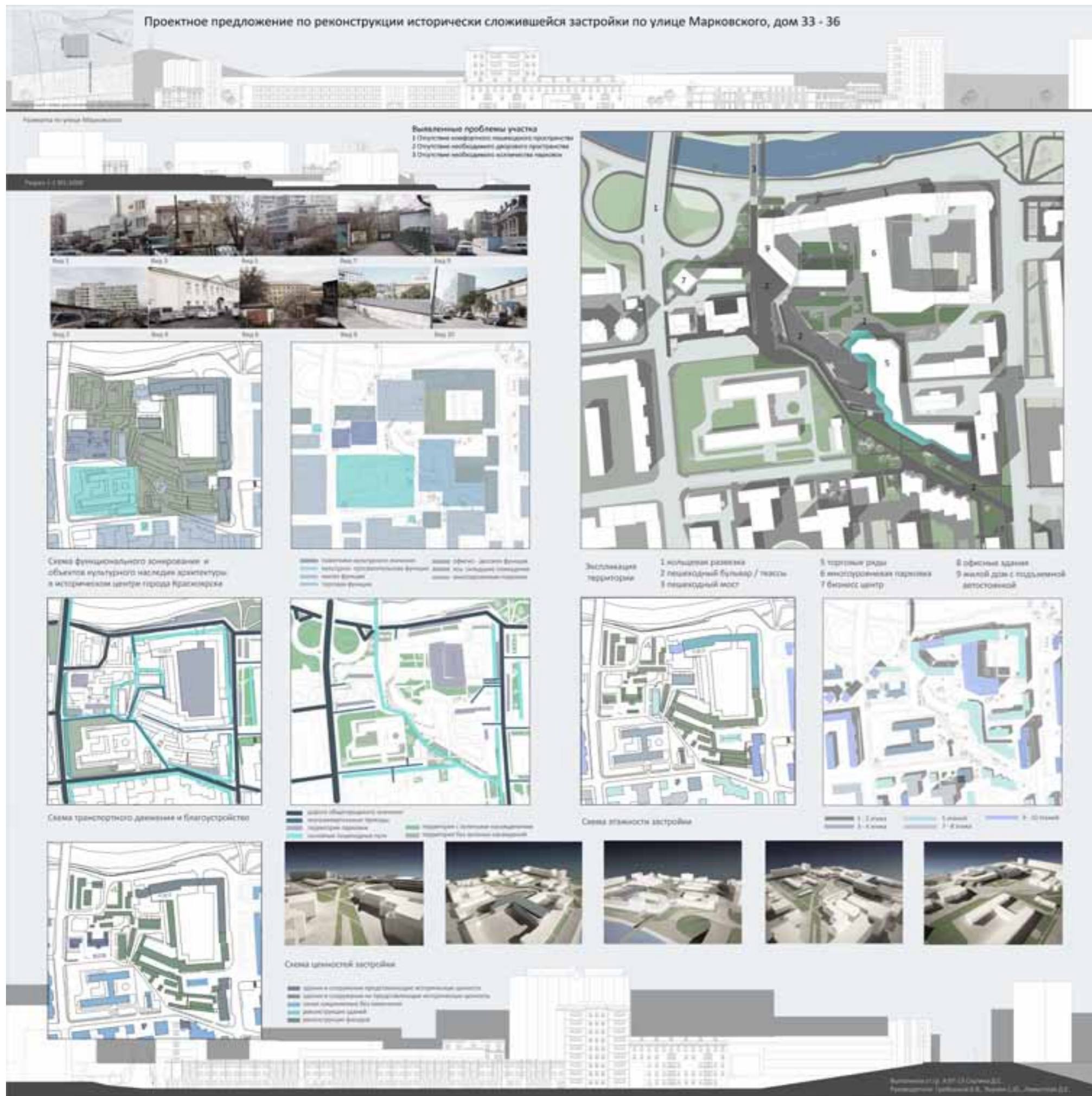

ПРОЕКТ РЕКОНСТРУКЦИИ: ПРОЕКТНОЕ ПРЕДЛОЖЕНИЕ ПО РЕКОНСТРУКЦИИ ИСТОРИЧЕСКИ СЛОЖИВШЕЙСЯ ЗАСТРОЙКИ ПО УЛИЦЕ МАРКОВСКОГО, ДОМ 33-36, ГОРОДА КРАСНОЯРСКА  
 RECONSTRUCTION PROJECT: PROJECT PREDDLOZHENIE RECONSTRUCTION HISTORICAL BUILDINGS ON THE STREET MARKOVSKY, 33-36 HOME, CITY OF KRASNOYARSK

**Концепция:**

Данный участок был выбран мною для проектирования, в связи с его проблемами, а именно: отсутствие комфортного пешеходного пространства, отсутствие рекреационной зоны дворового пространства, недостаток парковочных мест для автотранспорта. Для проектного предложения были разработаны схемы транспортного и пешеходного движения, схема благоустройства и озеленения территории а так же схема функционального зонирования с учетом ценностей застройки.

**Conception:**

This site was chosen by me to design, due to its problems, namely the lack of a comfortable pedestrian space, the lack of yard space recreation area, the lack of parking spaces for cars. For project proposals were developed schemes of transport and walking, circuit improvements and landscaping, as well as, functional zoning scheme, subject tseenostey building.

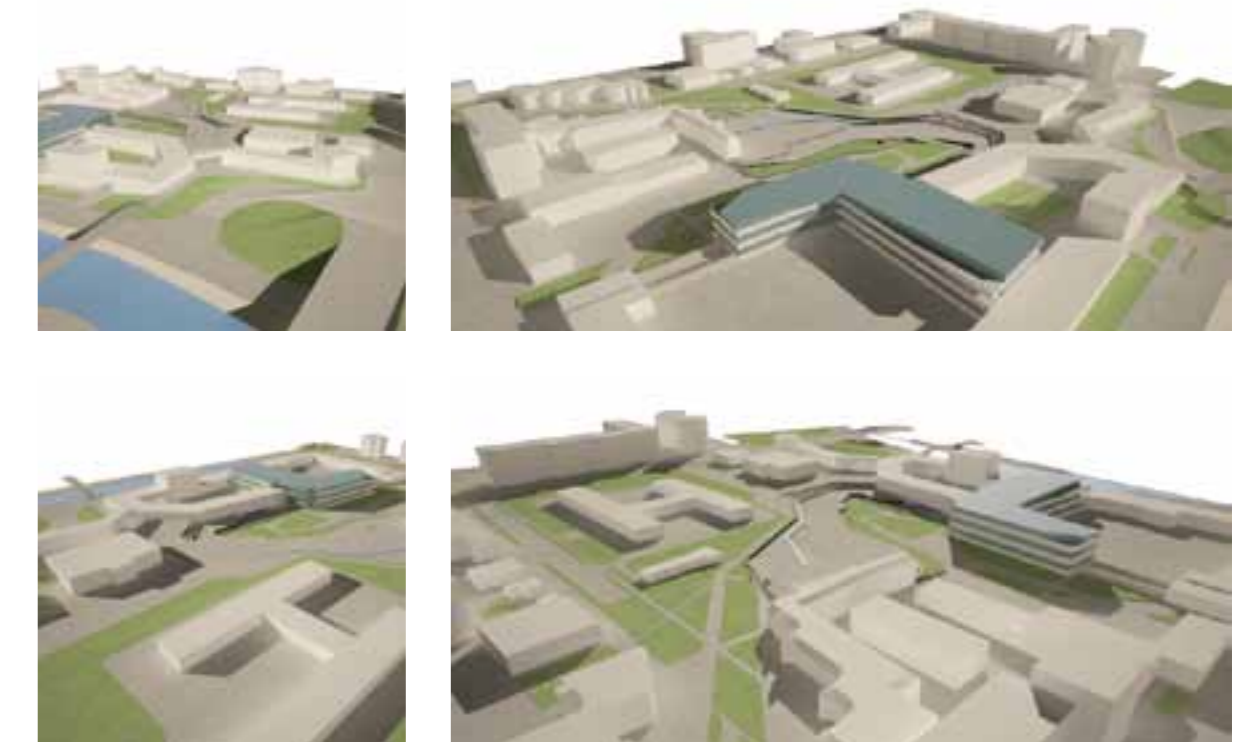

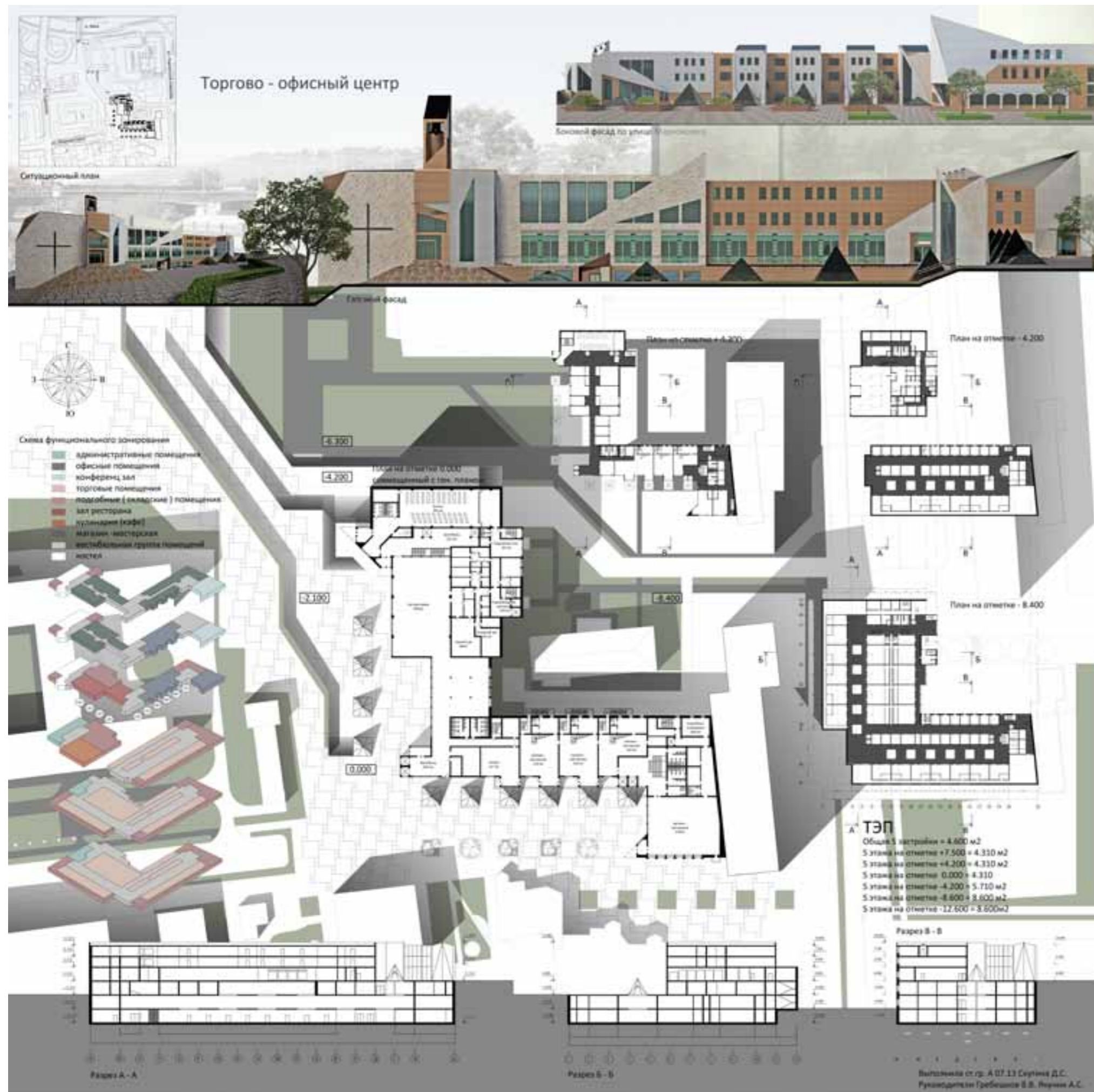

ПРОЕКТ РЕКОНСТРУКЦИИ: ПРОЕКТНОЕ ПРЕДЛОЖЕНИЕ ПО РЕКОНСТРУКЦИИ ИСТОРИЧЕСКИ СЛОЖИВШЕЙСЯ ЗАСТРОЙКИ ПО УЛИЦЕ МАРКОВСКОГО, ДОМ 33-36, ГОРОДА КРАСНОЯРСКА.

ТОРГОВО - ОФИСНЫЙ ЦЕНТР  
RECONSTRUCTION PROJECT: PROJECT PREDDLOZHENIE RECONSTRUCTION HISTORICAL BUILDINGS ON THE STREET MARKOVSKY, 33-36 HOME, CITY OF KRASNOYARSK.  
COMMERCE - BUSINESS CENTER

**Концепция:**  
Торгово офисный центр спроектирован с учетом рельефа и главным образом с учетом сложившейся застройки территории, и ее масштабов. Благоустройство включает в себя террасы которые подчеркивают перепад рельефа. Сам комплекс, расположен на перепаде высот около 8 метров, таким образом удалось разделить прогулочные пути, входные зоны и разгрузку. Комплекс имеет шесть уровней, три из которых находятся в рельефе. В состав комплекса так же входят ресторан, кондитерская с обеденным залом, мастерские и небольшой костел, который удачно вписался в атмосферу квартала.

**Conception:**  
Trade and office center is designed to make the relief and mostly on the current development of the territory, and its scope. Landscaping includes a terrace that stress a drop of relief. The complex is located on the vertical drop of about 8 meters, so managed to separate walking paths, entrance area and unloading. The complex has six levels, three of which are in relief. The complex also includes a restaurant, a shop with a dining room, workshop and a small church, which successfully entered the atmosphere of the pedestrian street.





*Дипломный проект*

Кафедра «Архитектурное проектирование»

**Преподаватели:**

Якунин Александр Юрьевич / доцент

Блинников Борис Евгеньевич / доцент

*Degree Project*

Department of «Architectural Design»

**Teachers:**

Yakunin Alexander Yrievich / docent

Blinnikov Boris Evgenevich / docent

6 курс обучения

6 curriculum



**Выходные данные**

Тема: портфолио  
Дизайнер: Д.С. Скучина  
Формат: 297x297  
Гарнитура: Franklin Gothic  
Бумага: Глянцевая  
Печать: струйная  
Тираж: 1 экз.  
Издатель: СФУ ИАИД  
660041 г.Красноярск, пр. Свободный 82  
E-mail: info@sfu-kras.ru  
Отпечатано: издательство «ППринт»

**Imprint**

Subject: Portfolio  
Designer: D.S. Skutina  
Format: 297x297  
Headset: Franklin Gothic  
Paper: Glossy  
Printing: Inkjet  
Circulation: 1 copy.  
Publisher: SFU IAD  
660041 Krasnoyarsk, etc. Free 82  
E-mail: info@sfu-kras.ru  
Printed by: publishers' «PPrint»

