

PORTFOLIO

BERKO ZHANNA

это не работа, это образ жизни

it does not work, it's a lifestyle

PORTFOLIO

ПОРТФОЛИО
Министерство образования РФ
Сибирский Федеральный Университет
Институт архитектуры и дизайна
направление "Архитектура"
автор: Берко Жанна
Красноярск 2016

PORTFOLIO
Ministry of education RF
Siberian Federal University
Institute of architecture and design
specialy "Architecture"
autor: Berko Zhanna
Krasnoyarsk 2016

CONTESTS

7 РЕЗЮМЕ
Образование
Навыки

9 АРХИТЕКТУРНОЕ ПРОЕКТИРОВАНИЕ
Жилой дом с обслуживанием
Модульный энергоэффективный дом г.
Брест

17 ДИПЛОМНОЕ ПРОЕКТИРОВАНИЕ
Модульный энергоэффективный
мульткомфортныйдом г. Брест

7 RESUME
Education
Skills

9 ARCHITECTURAL DESIGN
House catering
Kindergarten

17 DIPLOMA DESIGN
Modular energy efficiency
Multi-Comfort House Brest

ОБРАЗОВАНИЕ

среднее

Краснотуранская Общеобразовательная школа (2000-2007;2009-2011).
Винницкая Общеобразовательная школа I - III ступеней - гимназия№6 (2007-2009)
Краснотуранская Музыкальная школа. класс - фортепиано (2000-2007)

высшее

СФУ Институт Архитектуры и Дизайна (2011-2016)
Специальность: архитектура
Степень: Бакалавр

ПРОФЕССИОНАЛЬНЫЕ НАВЫКИ

владение программами

3DsMax, Revit
Architecture, AutoCad, Sketch Up, Adobe Indesign,
Adobe Illustrator, Adobe Photoshop, Corel Dow

EDUCATION

Secondary

Comprehensive School of Krasnoturansk (2000-2007;2009-2011).
Gynmasium №6 of Vinnitsa (2007-2009)
Music School. Piano. Krasnoturansk (2000-2007)

Higher

SFU Insitute of Architecture & Design (2011-2016)
Occupation: Architecture
Degree: Bachelor

PROFESSIONAL SKILLS

possession of programs

3DsMax, Revit Architecture,
AutoCad, Sketch Up, Adobe Indesign,
Adobe Illustrator, Adobe Photoshop, Corel Dow

RESUME



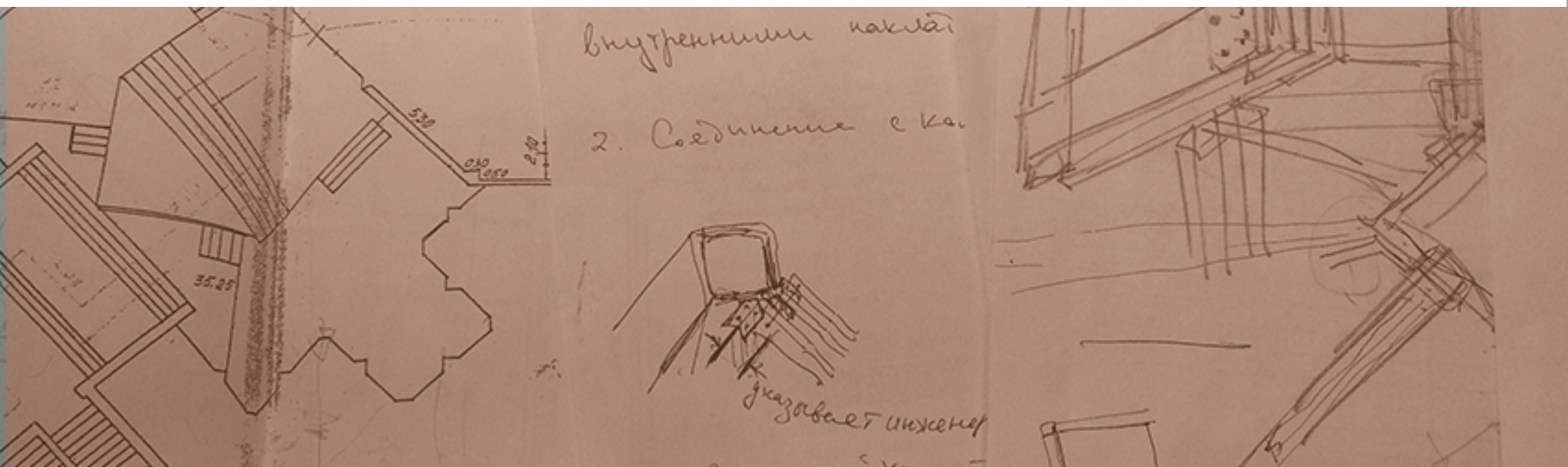
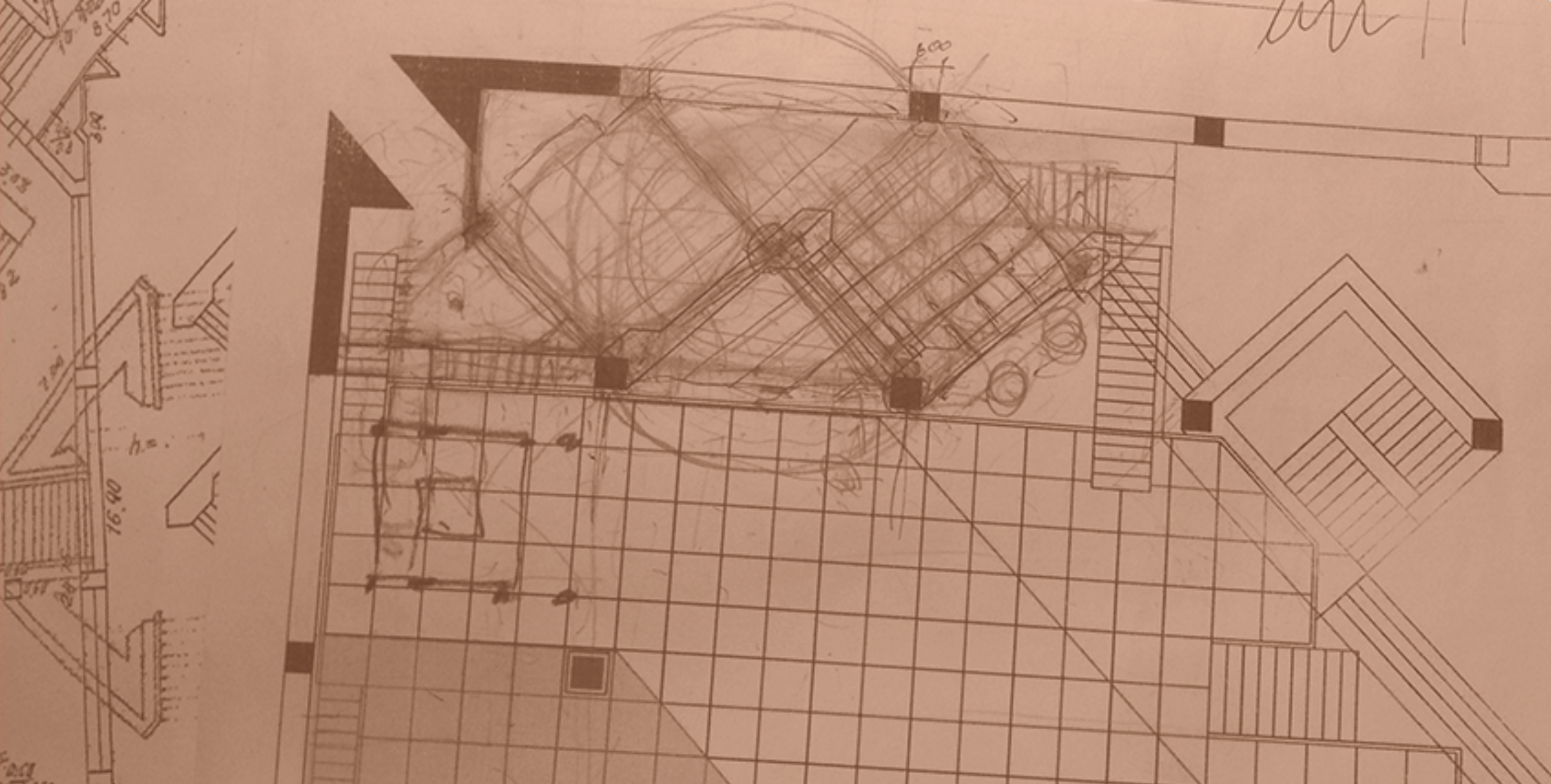

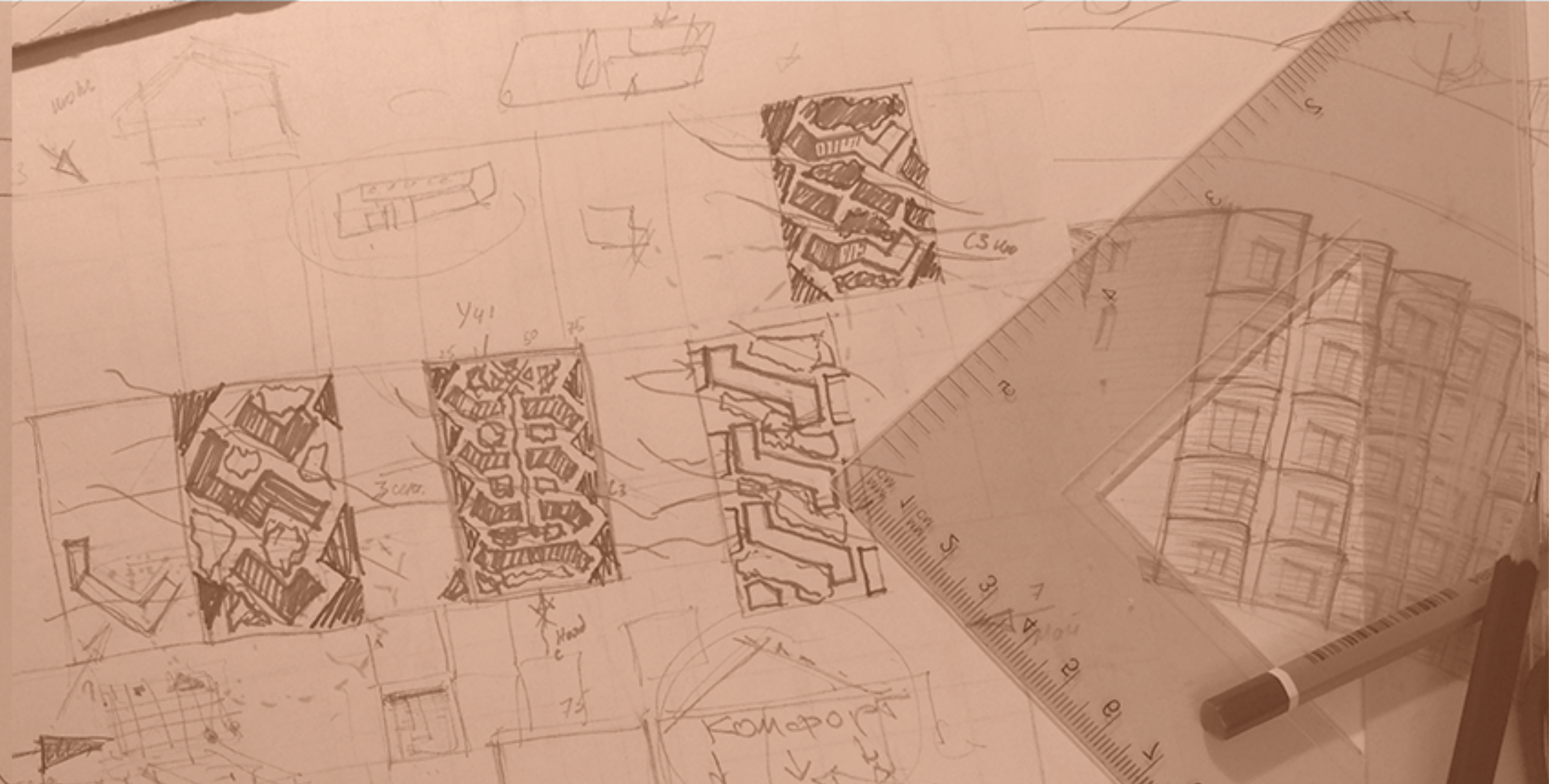

ARCHITECTURAL DESIGN

АРХИТЕКТУРНОЕ ПРОЕКТИРОВАНИЕ

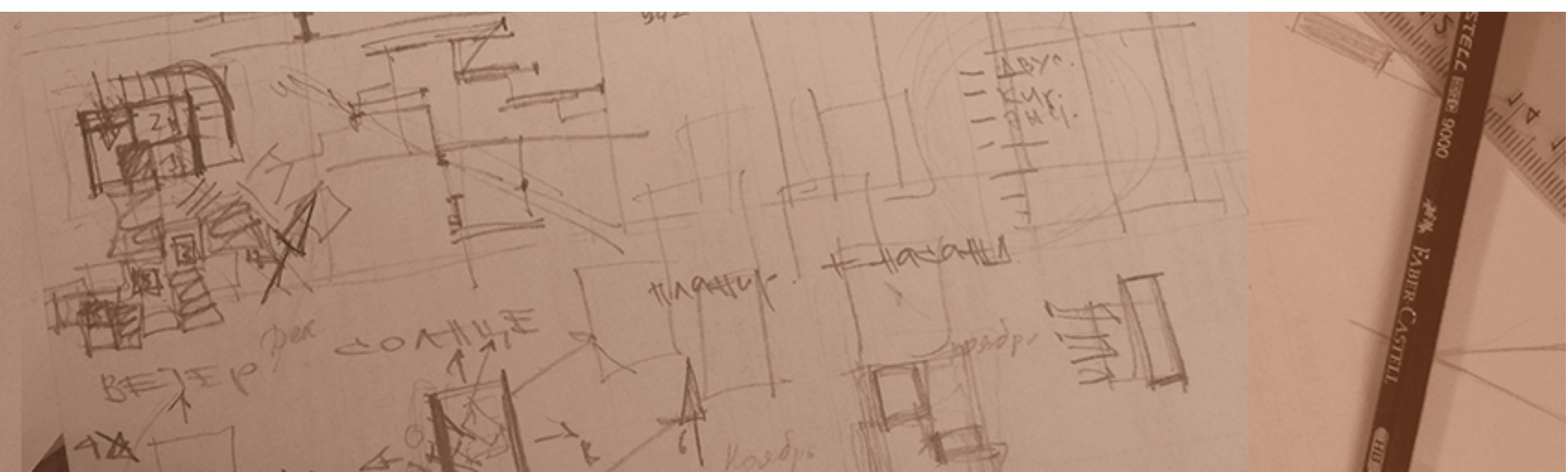

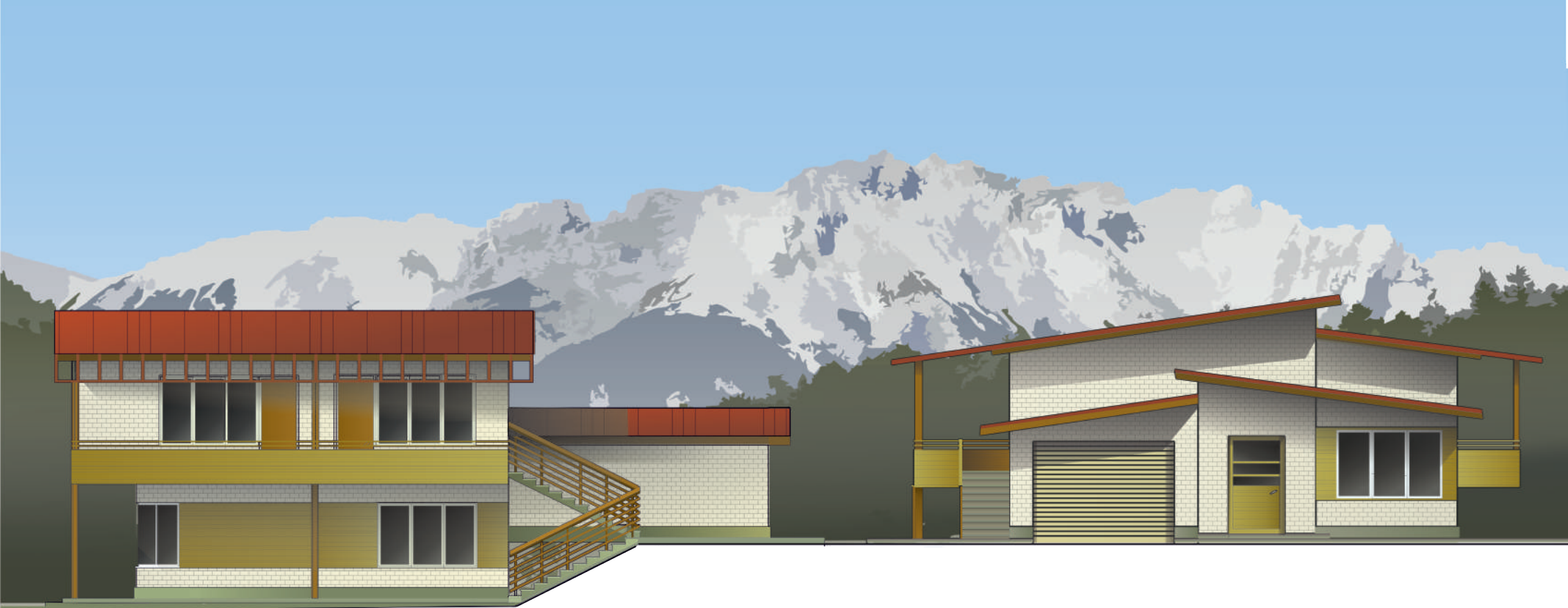

PRIVATE HOUSE

ИНДИВИДУАЛЬНЫЙ ЖИЛОЙ ДОМ

Дом представляет собой конструкцию из силикатного кирпича, облицованный штукатуркой, искусственным камнем и деревом. Гараж пристроен к дому, что позволяет сэкономить место во дворе и утеплительные материалы. Коттедж расположен на рельефе, гараж и спортивный зал находятся на пол уровня выше первого этажа.

The home represent the construction from acid brick, to face with stucco, artificial stone and wood. garage built-on house and that make it possible economize place in the yard and heat insulation materials. this cottage placed on the relief, garage and gym situated above first lever.

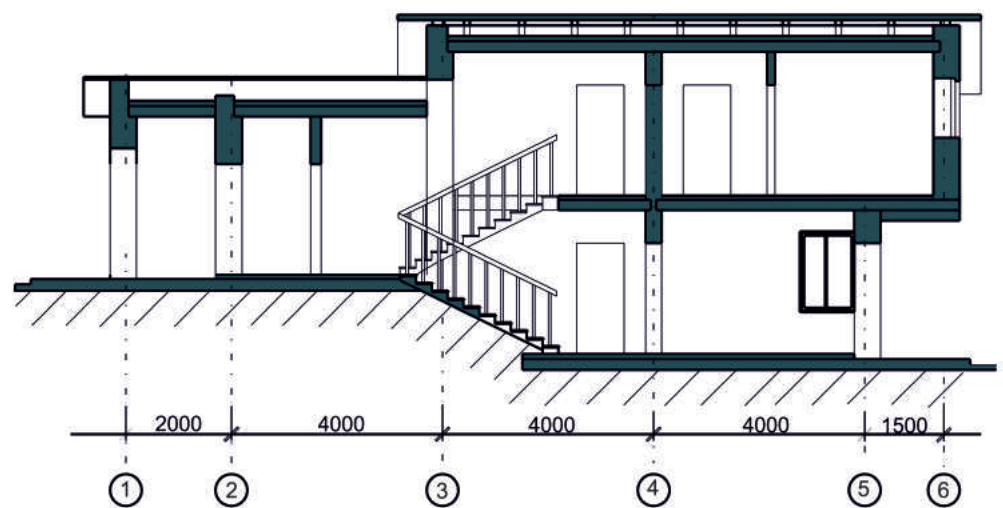

1 западный фасад
northern facade

2 северный фасад
west facade

3 разрез
section

1 план первого этажа
ground floor plan

2 план второго этажа
plan of the second

3 южный фасад
south facade

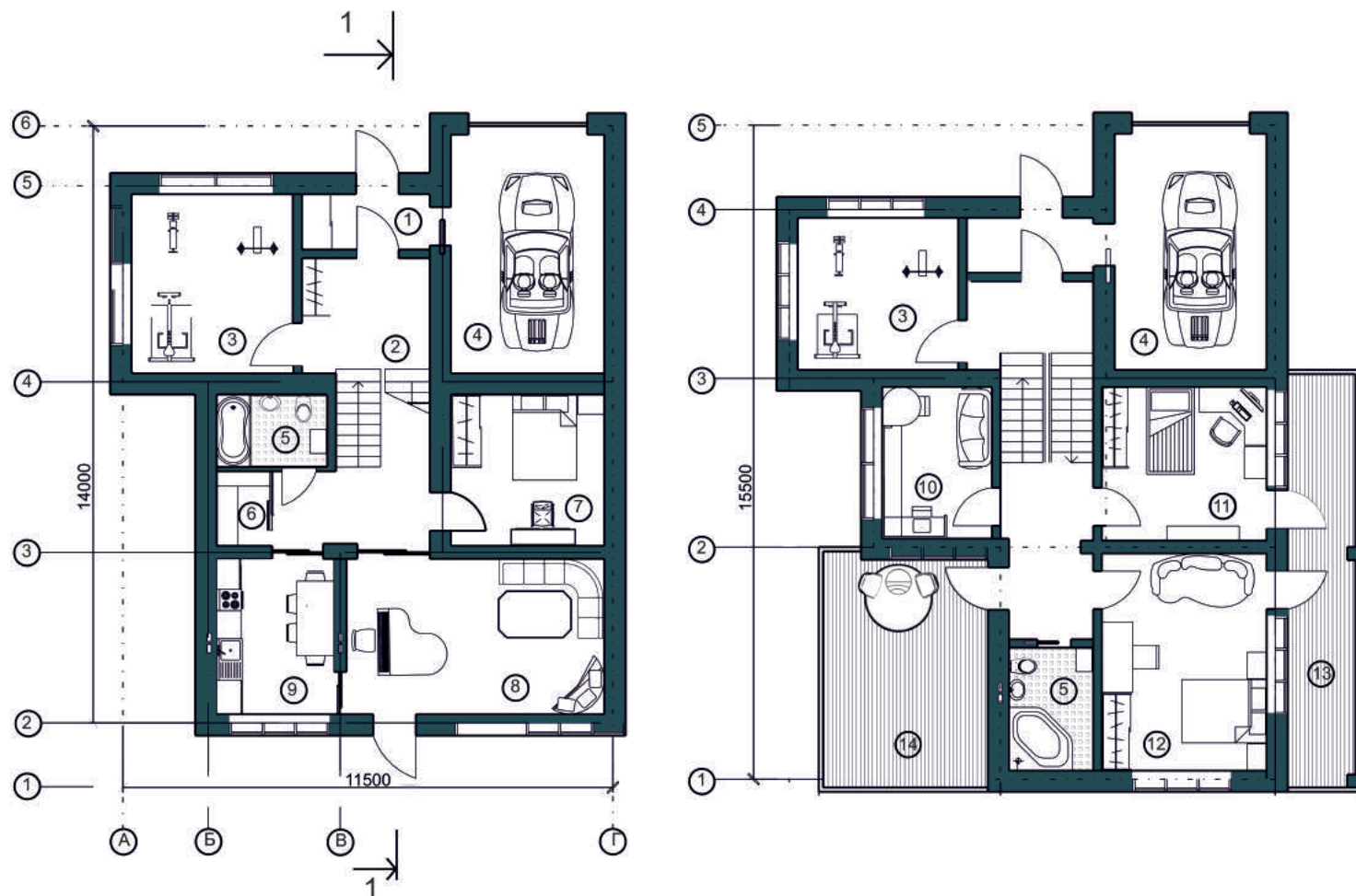

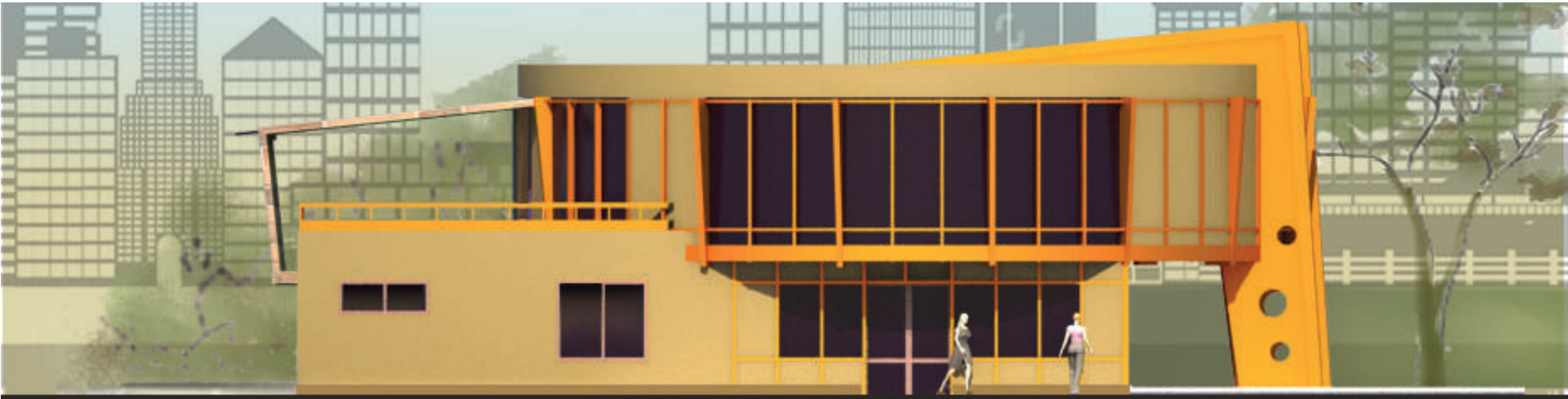

1 западный фасад
northern facade

2 южный фасад
southern facade

3 экспликация
explication

4 план первого этажа
ground floor plan

5 план второго этажа
plan of the second

Экспликация планов:

1. Тамбур	5.7 кв.м
2. Вестибюль	31.6 кв.м
3. Касса	4.8 кв.м
4. Гардероб	14.2 кв.м
5. Сан. узлы	2 по 5.6 кв.м
6. Служебный сан.узел	4.8 кв.м
7. Комната персонала	14.2 кв.м
8. Администрация	12.0 кв.м
9. Служебный тамбур	4.0 кв.м
10. Разгрузочная	12.0 кв.м
11. Комната хранения экспонатов	8.0 кв.м
12. Комната подготовки экспонатов	21.0 кв.м
13. Малый выставочный зал	63.0 кв.м
14. Глвный выставочный зал	72 кв.м
15. Открытая зона	226.6 кв.м

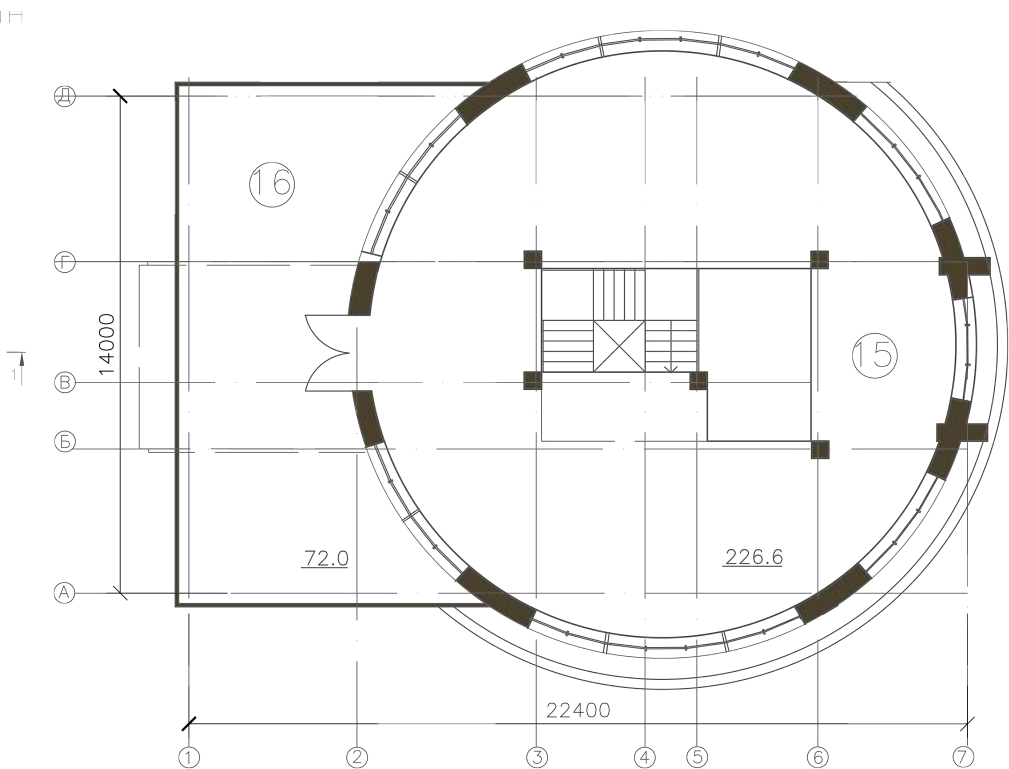
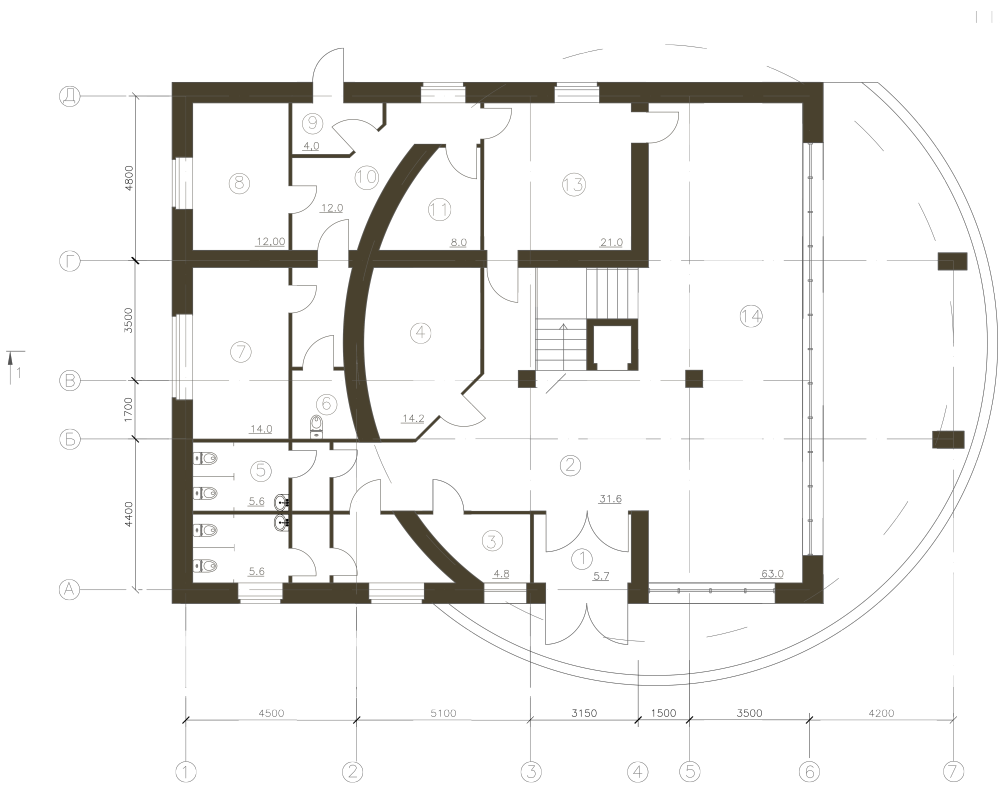
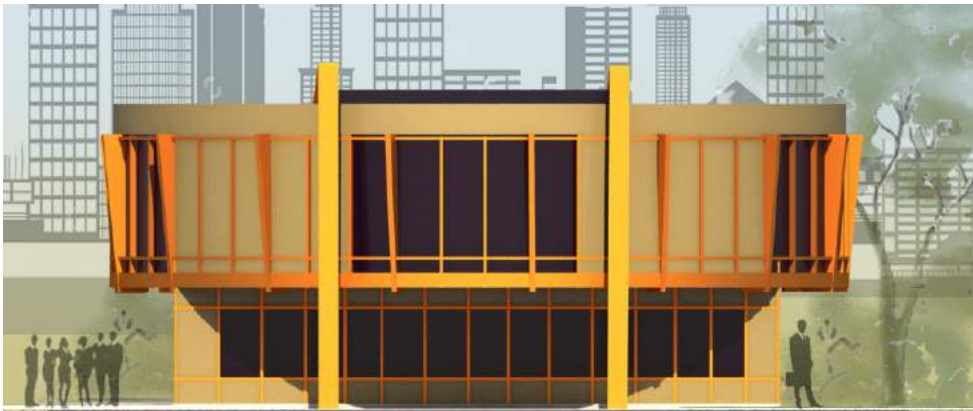

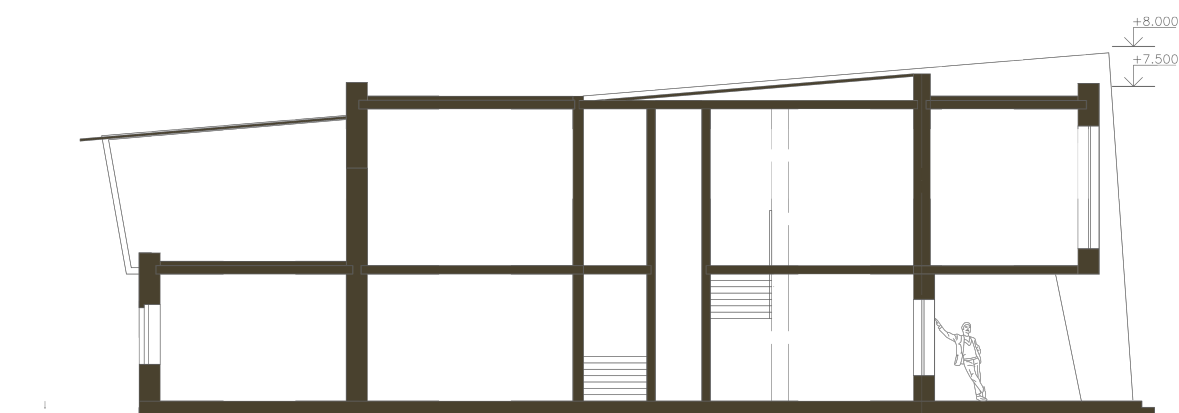

1 3d модель
3d model

2 разрез
section

EXHIBITION PAVILION

ВЫСТАВОЧНЫЙ ПАВИЛЬОН

Главный зал находится на втором этаже с панорамными окнами и выходом на террасу под навесом.
Проект визуализирован в 3DsMax. .

The great hall placed on the second floor and have the panoramic window and exit to the terrace under shed.
This project was visualized into 3Dsmax.

тема: портфолио
автор: Берко Ж.В.
редактор: Сорокин А.В.
Куликова М.П.
Куликова П.В.
формат: 300*300
печать офсетная. гарнитура Century Gthic
тираж: 1 экз.
издатель: СФУ ИАиД
660041, Красноярск, пр. Свободный 82
e-mail: info@sfu-kras.ru , www.sfu-kras.ru

theme: portfolio
author: Berko Z.V.
editor: Sorokin A.V.
Kulikova M.P.
Kulikova P.V.
format: 300*300
offset printing. font Century Gthic
circulation: 1.
published: SFU IAaD
660041, Krasnoyarsk, pr. Svobodny 82
e-mail: info@sfu-kras.ru , www.sfu-kras.ru .

IMPRINT

