

ПОР  
ТФО  
ЛИО

Безруких  
Константин

СИБИРСКИЙ ФЕДЕРАЛЬНЫЙ УНИВЕРСИТЕТ  
Институт архитектуры и дизайна

Кафедра «Архитектурное проектирование»  
Специальность АРХИТЕКТУРА

Красноярск, 2011

## Содержание

<b>Академические дисциплины</b>	
Рисунок	7
Живопись	23
<b>Архитектурное проектирование</b>	
Курсовые проекты	33

**Безруких Константин Дмитриевич**  
Родился в Красноярске 2 мая 1988 года.



1995 - 2005	Средняя школа №17
1995 - 1997	Школа изобразительного искусства №15
1997 - 1999	Школа детского творчества при Дворце пионеров
2003 - 2004	Индивидуальные занятия по Рисунку и Композиции
2005	поступил в КрасГАСА
2007 - 2008	Академический отпуск
2007	Бизнес-школа «Инопроф»: курсы «Пользователь программы AutoCAD», «Пользователь программы 3Ds MAX», «Дизайн интерьера»
2008	Летняя выездная практика в г. Санкт-Петербург
2010	Летняя производственная практика в ООО «СибАэроПроект»

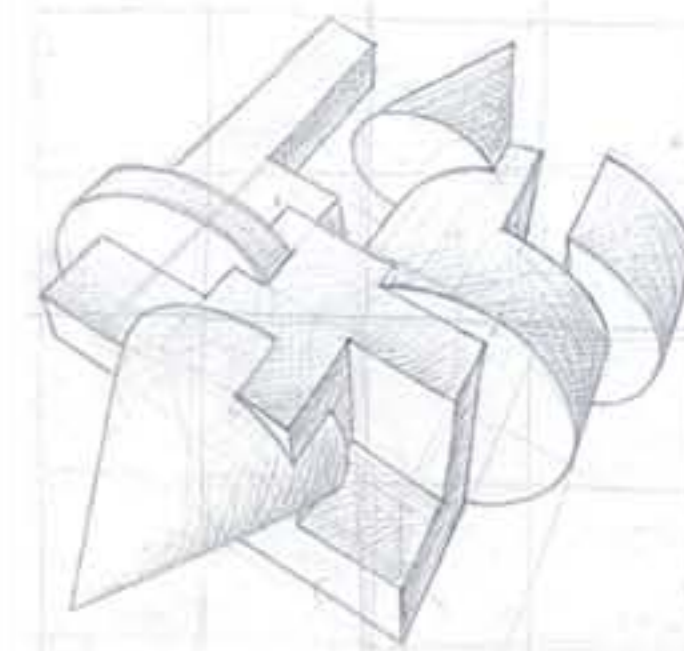

Академические дисциплины  
**Рисунок**

**Преподаватели:**  
профессор Мусат Борис Ильич  
доцент Абаев Юрий Хасанович  
ст. препод. Ганцов Марат Айкаевич  
ст. препод. Чередова Елена  
Владиславовна  
ст. препод. Кальмаев Константин  
Александрович



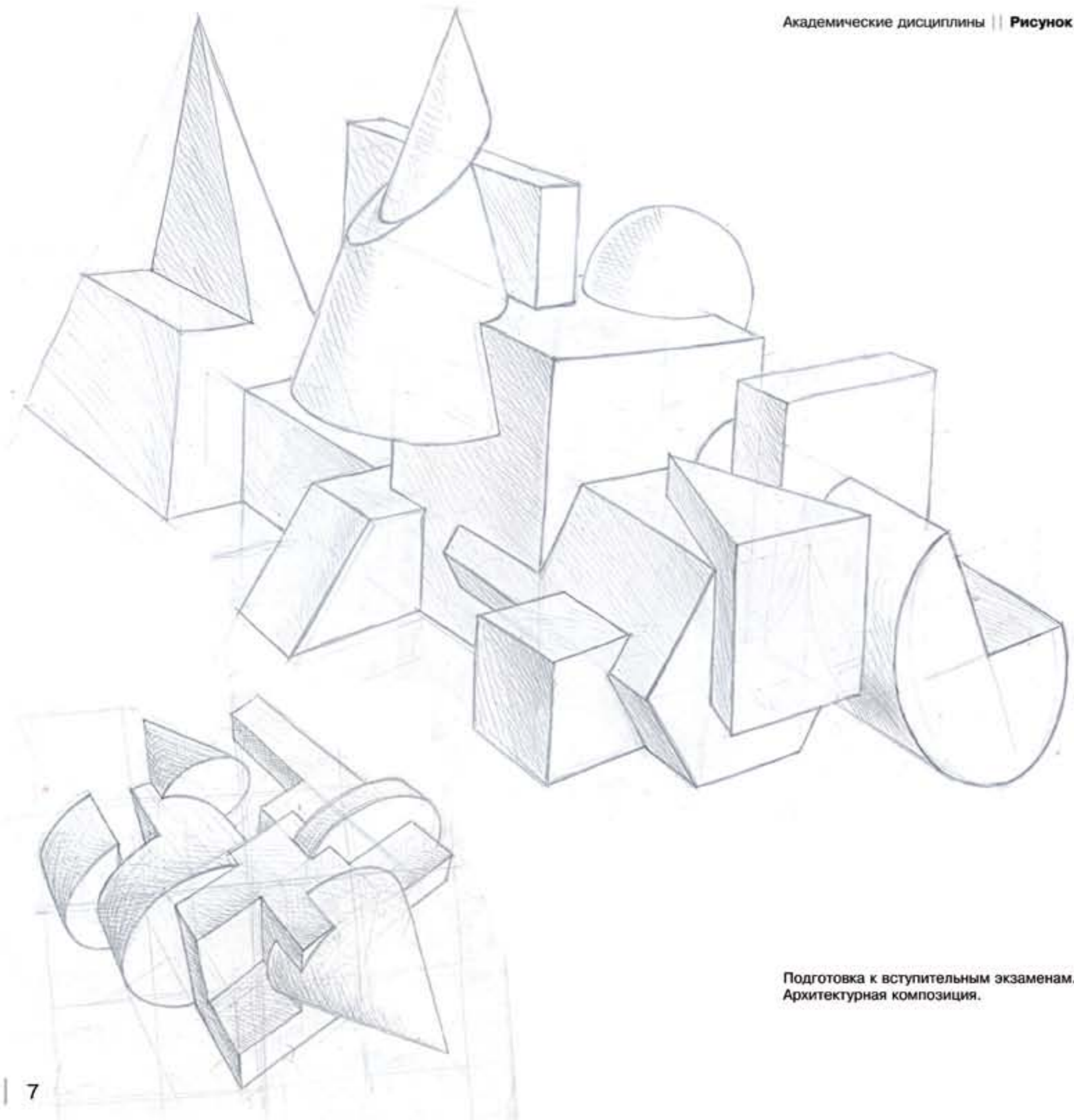

Подготовка к вступительным экзаменам.  
Архитектурная композиция.

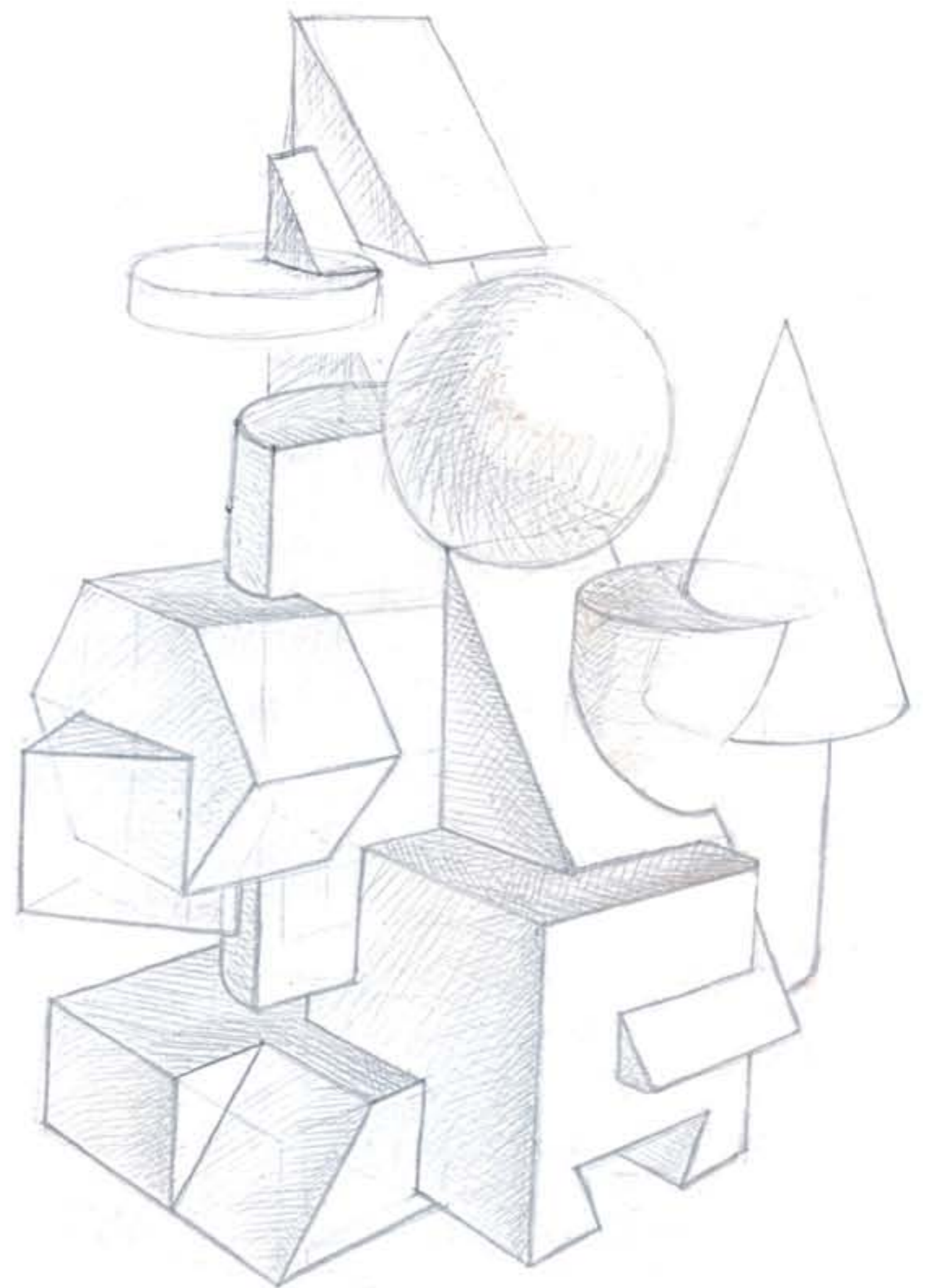



Портрет. Гипсовая голова  
Портрет. Гипсовая голова  
Части лица. Глаз.  
Части лица. Губы.  
Череп.

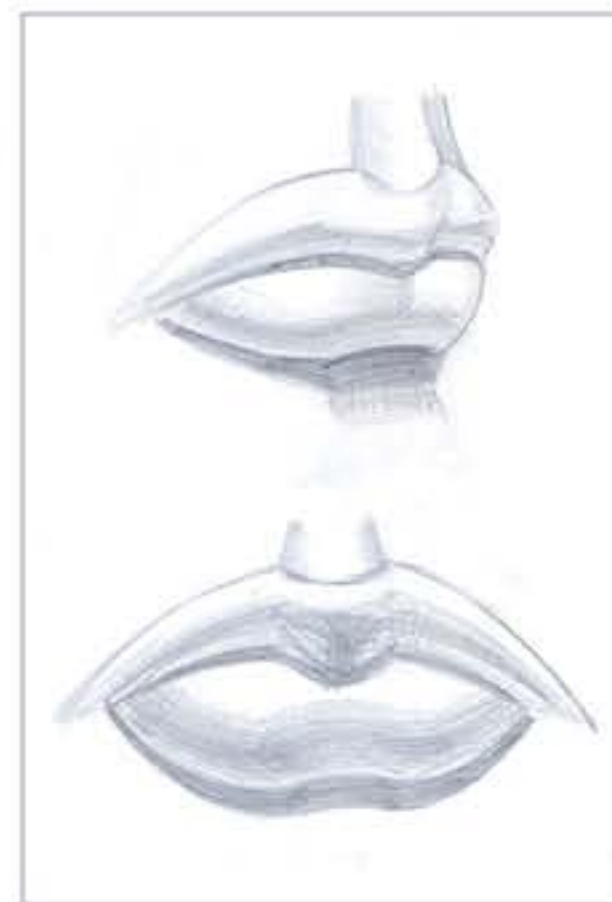
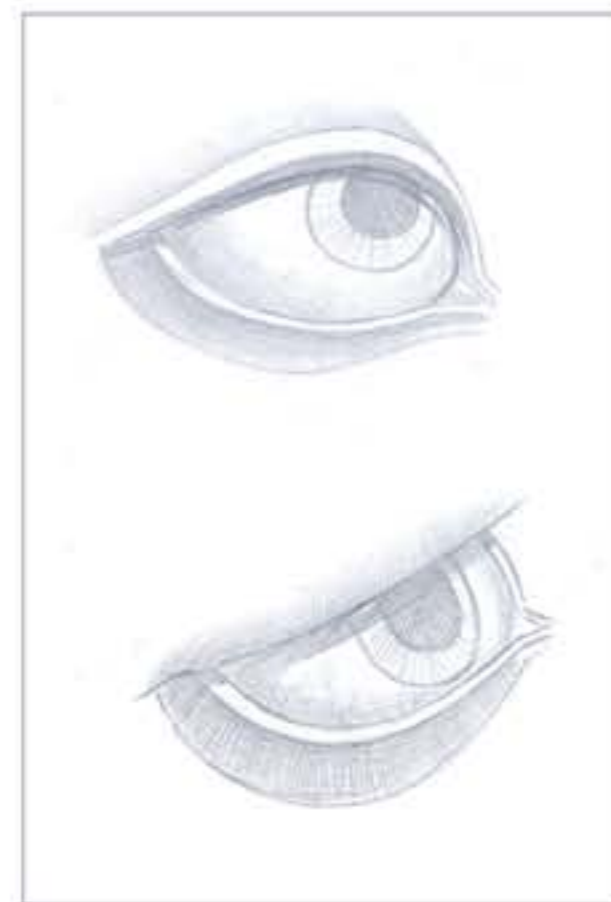
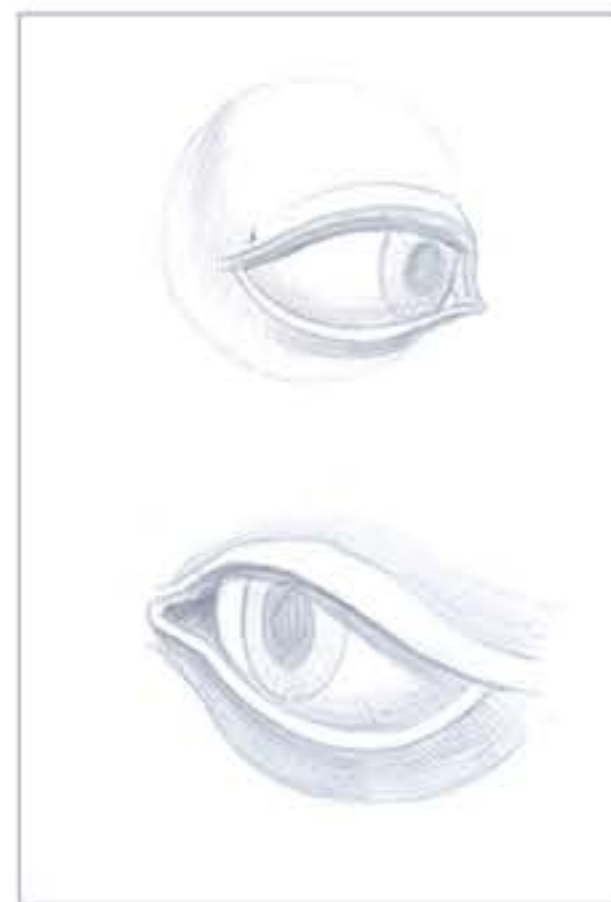

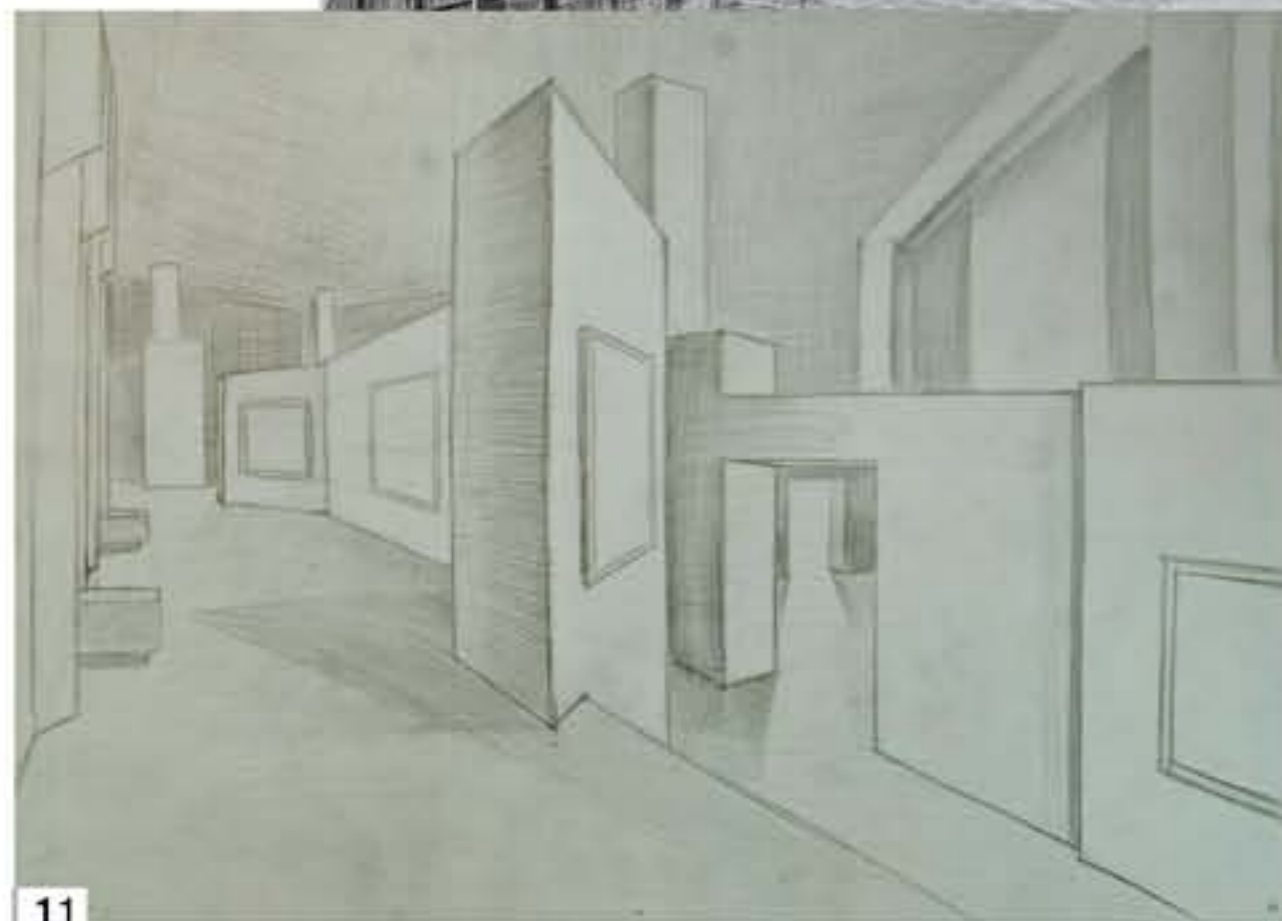

Зарисовки Огранного зала.  
Площадь перед КИЦом.  
Дорога в Николаевке.  
Интерьер КИЦа.

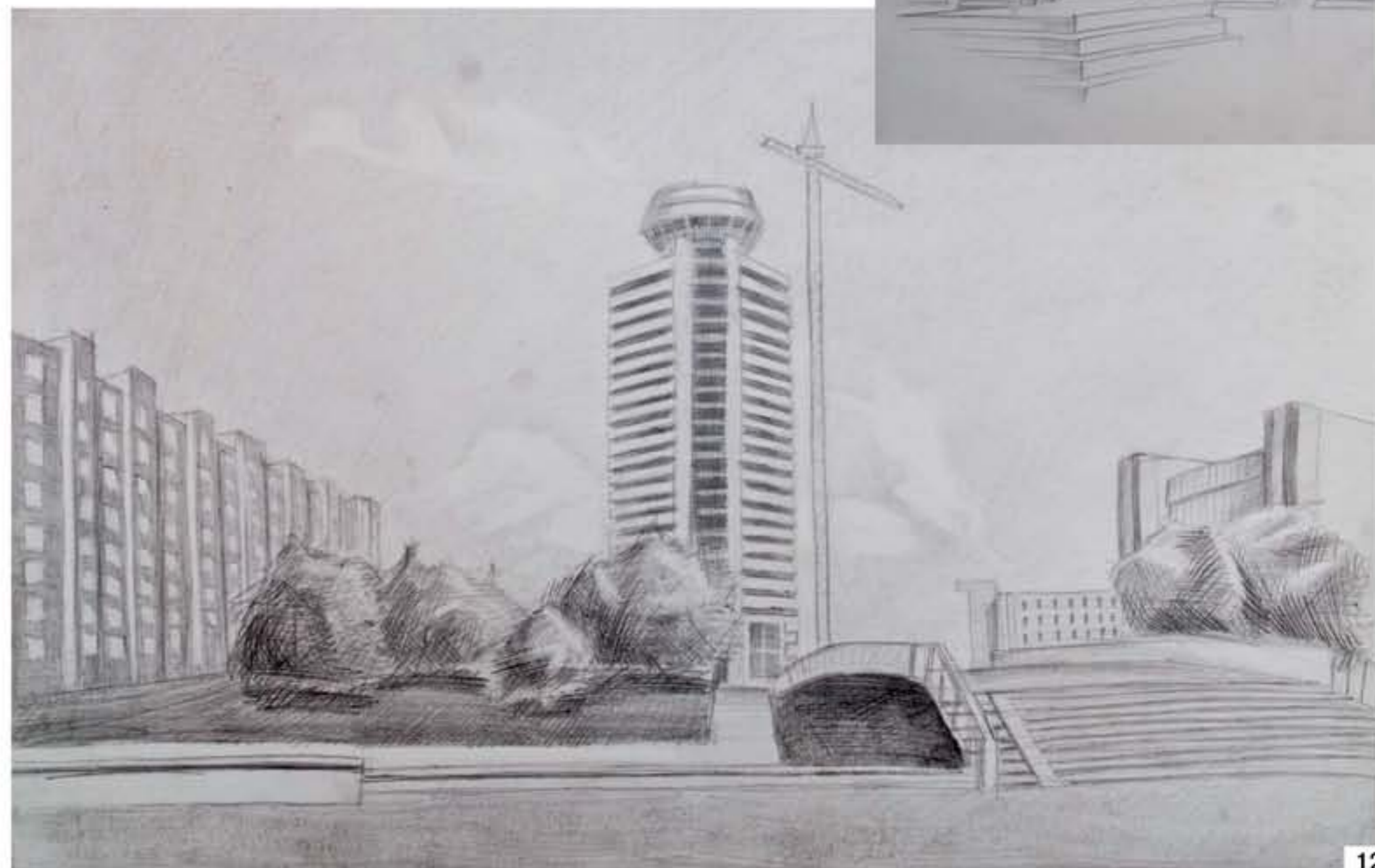



Зарисовки с летней выездной практики  
г. Санкт-Петербург.

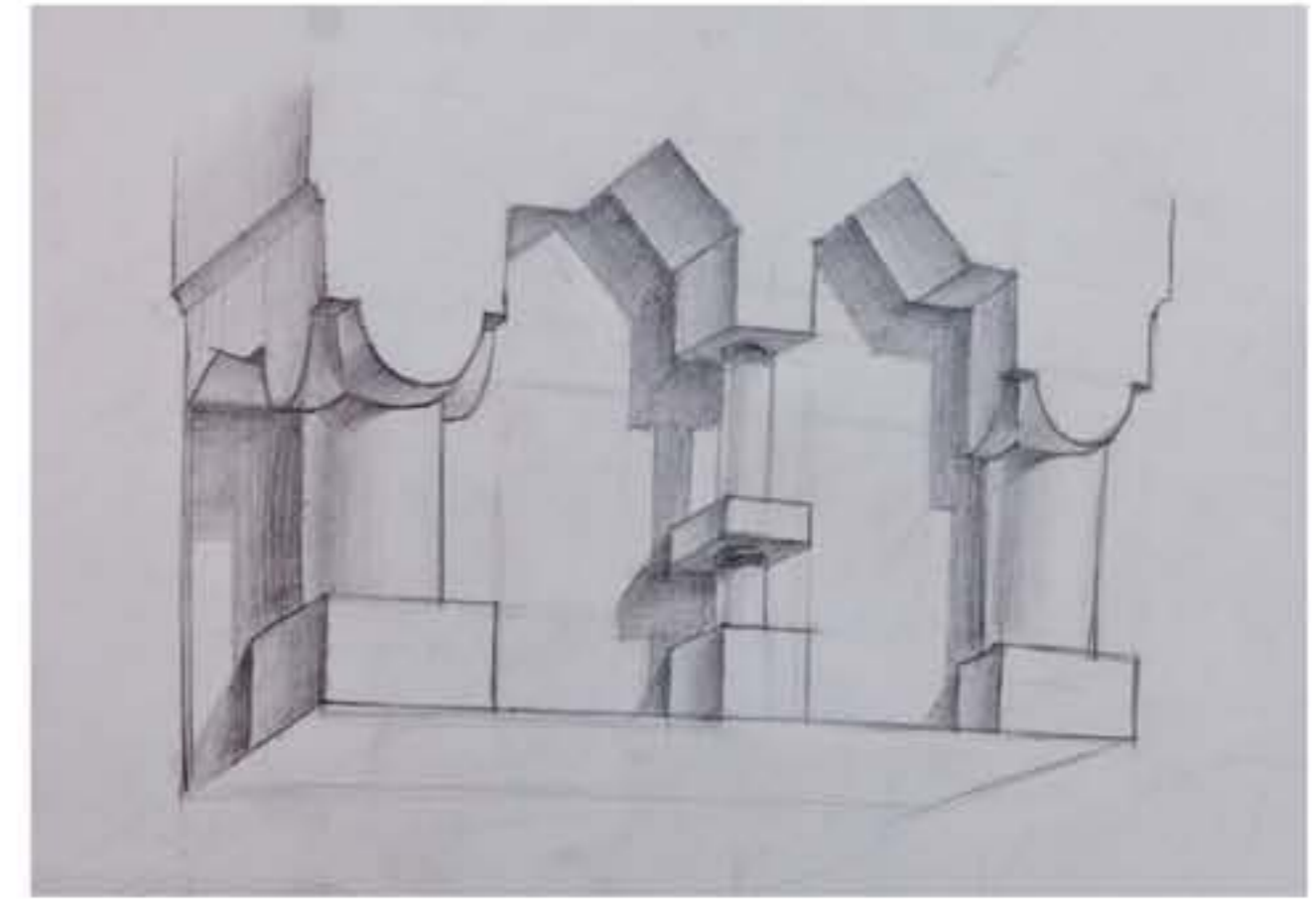



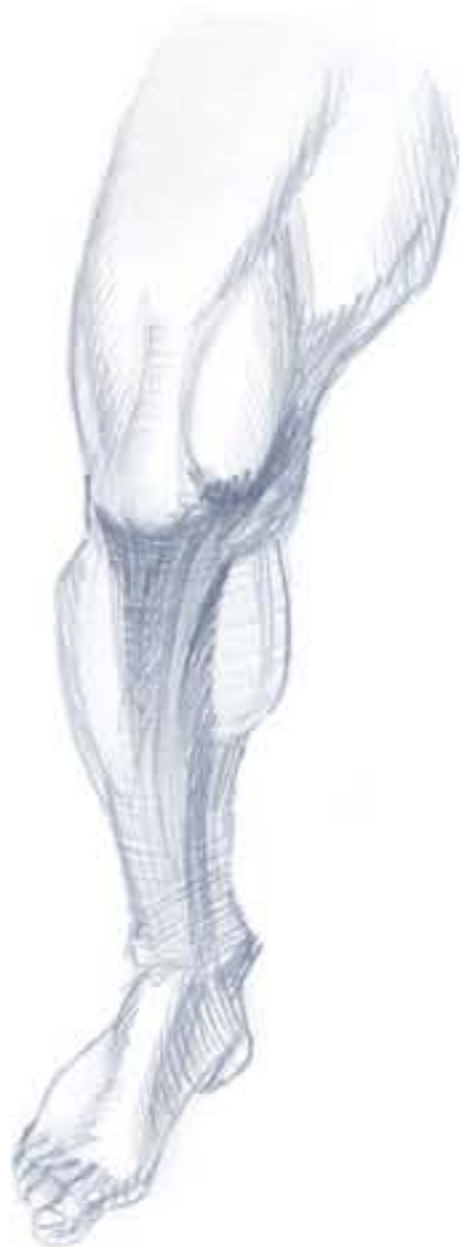
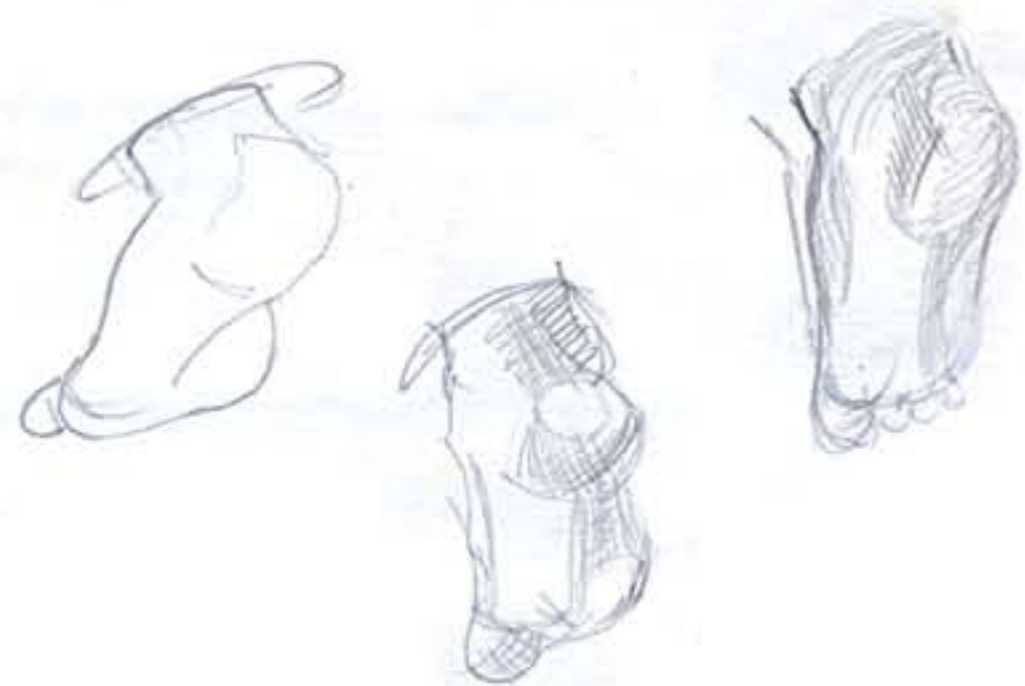

Зарисовк ноги из книги Н.Ли.  
Скульптура. Рука.  
Зарисовки руки из книги Н.Ли.



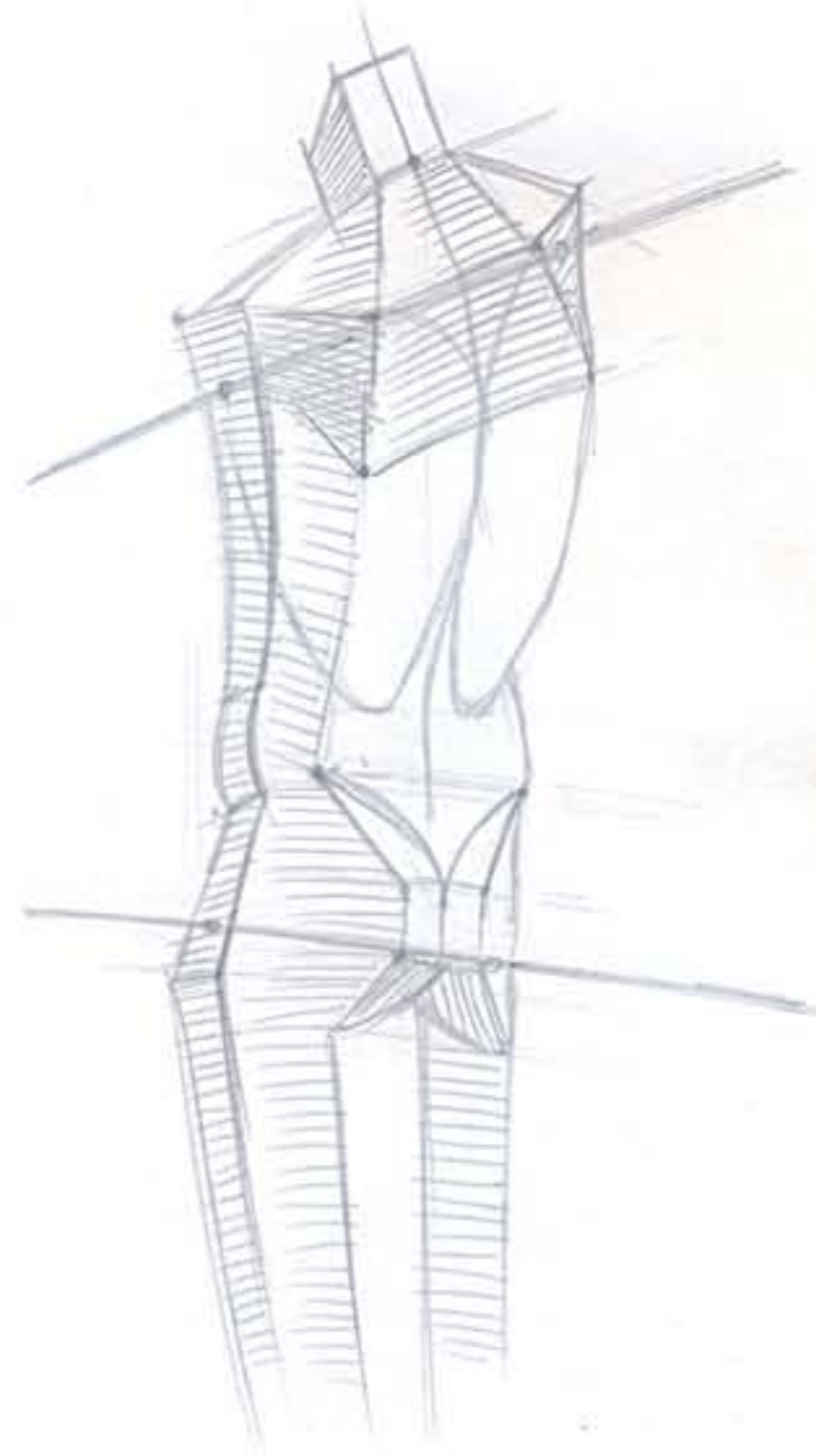

Скульптура Германик  
Набросок  
Скульптура Гермес  
Экарше





Зарисовки из книги Н.Ли.  
Зарисовки с натуры  
Скелет

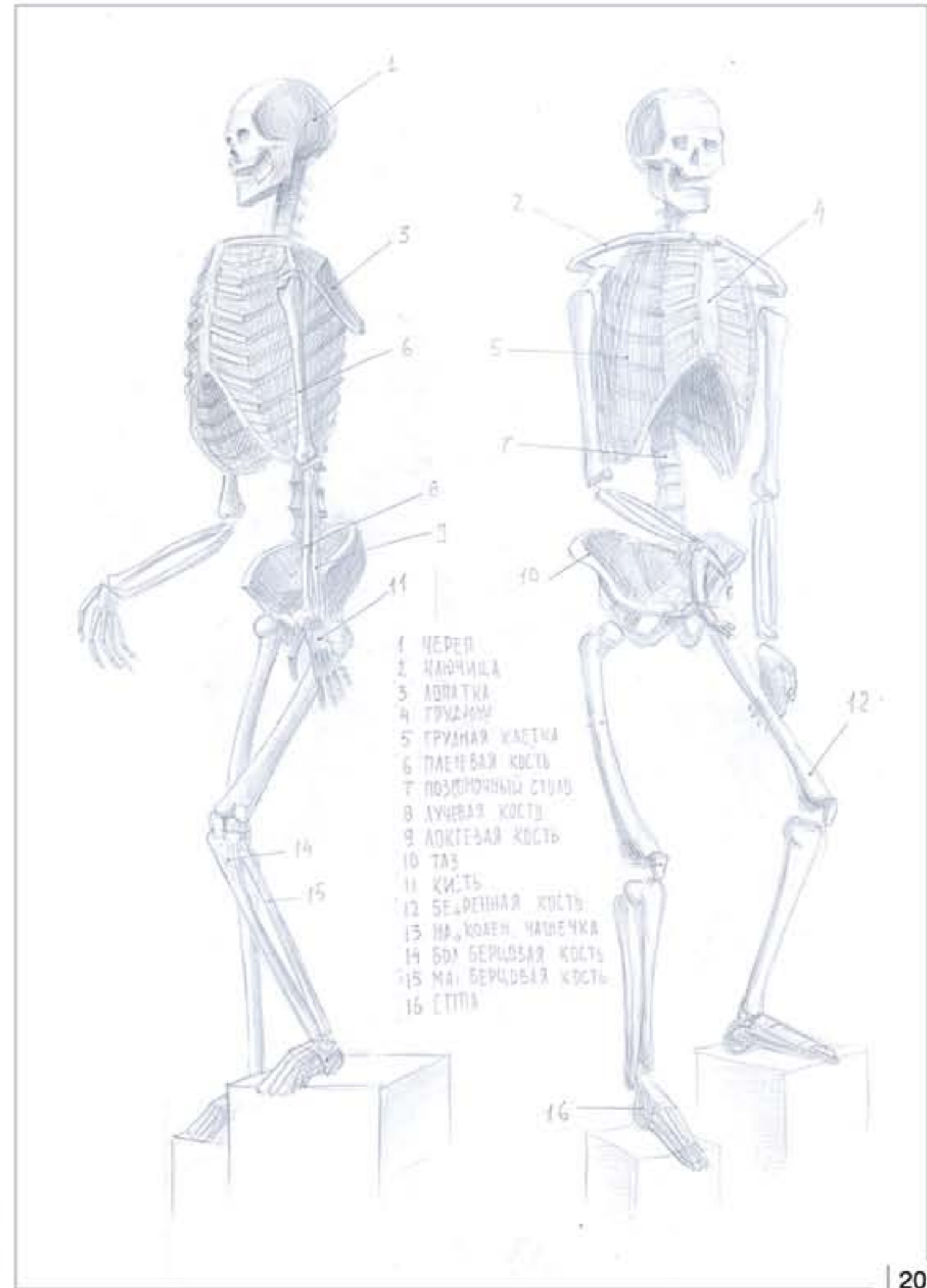

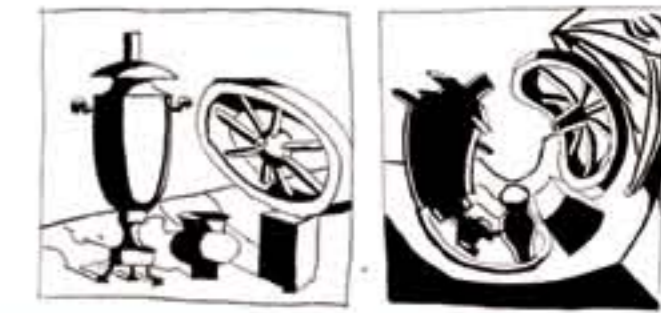
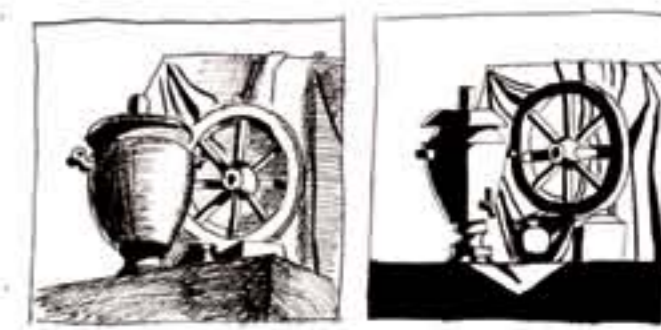

Академические дисциплины  
**Живопись**

**Преподаватели:**  
доцент Вотякова Елена Евгеньевна  
доцент Яковлев Виктор Алексеевич



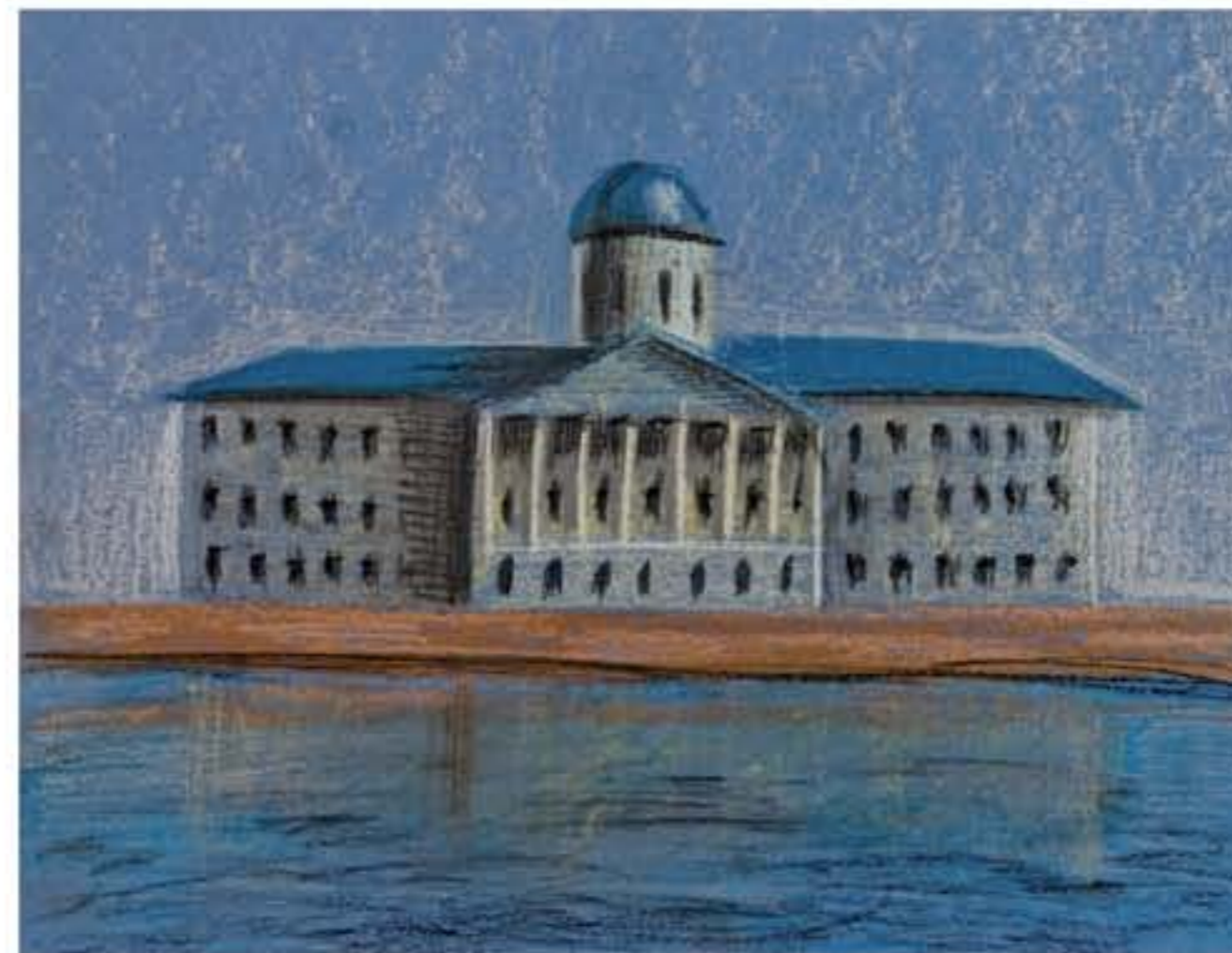

Натюрморт с чайником и бутылкой.  
*Гуашь.*  
Пейзаж. Вид с канала  
г. Санкт-Петербурга. *Пастель.*  
Пейзаж. Собор г. Санкт-Петербурга.  
*Пастель.*  
Натюрморт с железной банкой.  
*Пастель.*  
Пейзаж. Ночной вид с канала  
г. Санкт-Петербурга. *Пастель.*

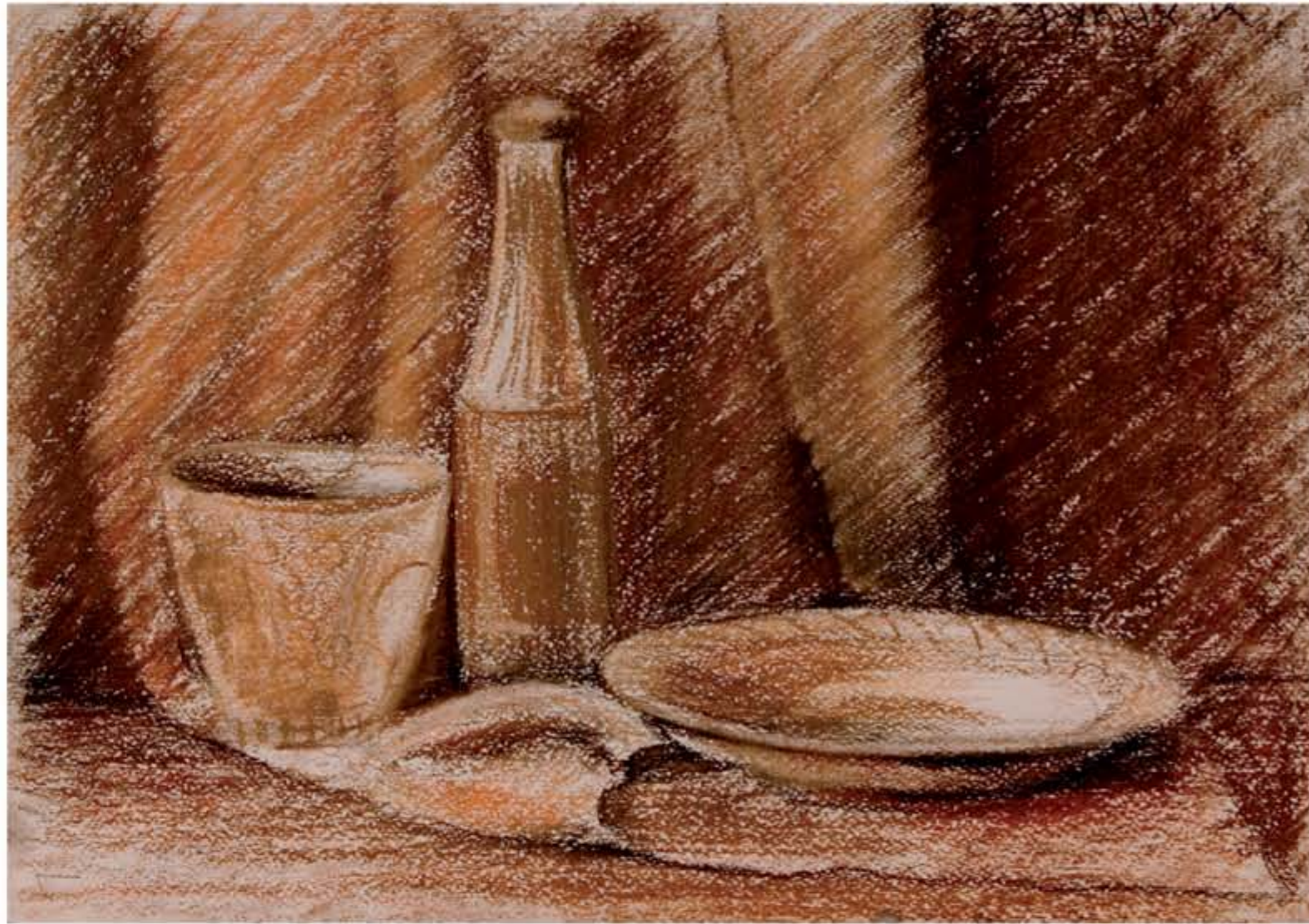

Натюрморт с посудой на драпировке. Пастель.  
Натюрморт с гитарой, чайником и книгой. Гризаль.  
Натюрморт с гитарой, чайником и книгой. Гризаль и тушь.



Психология цвета  
используемая в рекламе



бизнес успех



счастье



романтическая любовь



Психология цвета  
Звук «Б»



Звук «Б» ассоциируется с цветом: синий, голубой, белый, красный, фиолетовый, розовый, желтый, серый, черный.

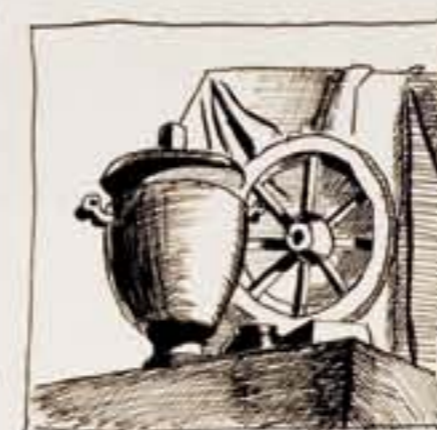

НАТЮРМОРТ-ПРОЕКТ

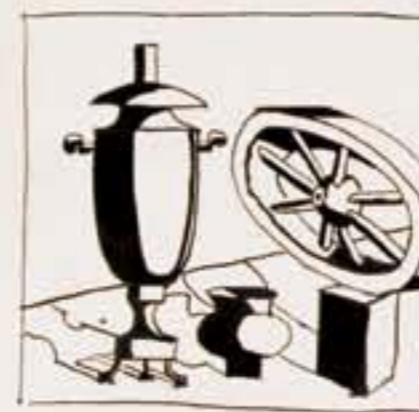

Теория цвета, цветовая концепция телепередач



Теория цвета, цветовая концепция телепередач. Гуашь.  
Психология цвета. Звук. Гуашь.  
Психология цвета. Разложение картины на цвета. Гуашь.  
Натюрморт-проект. Тушь.

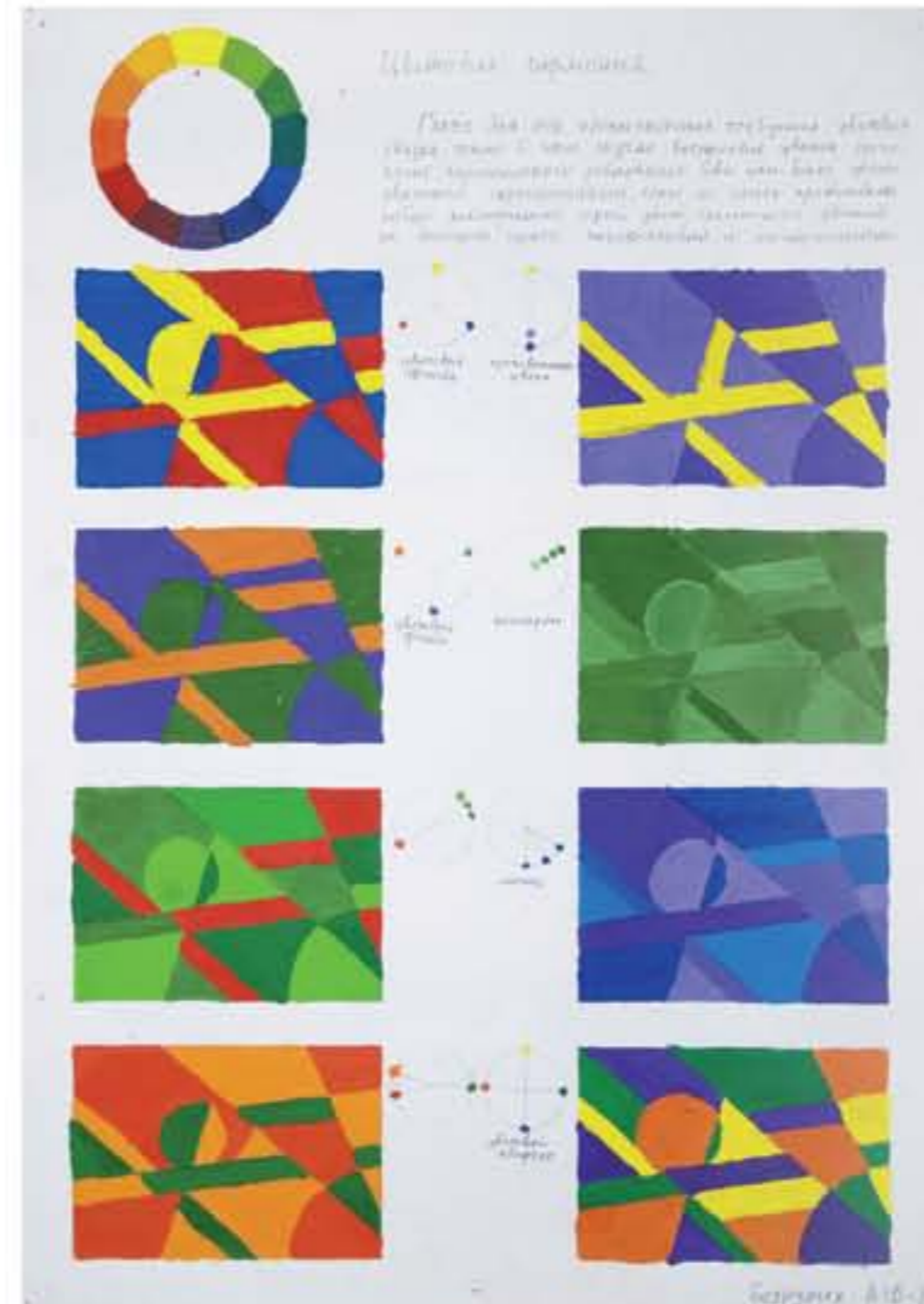
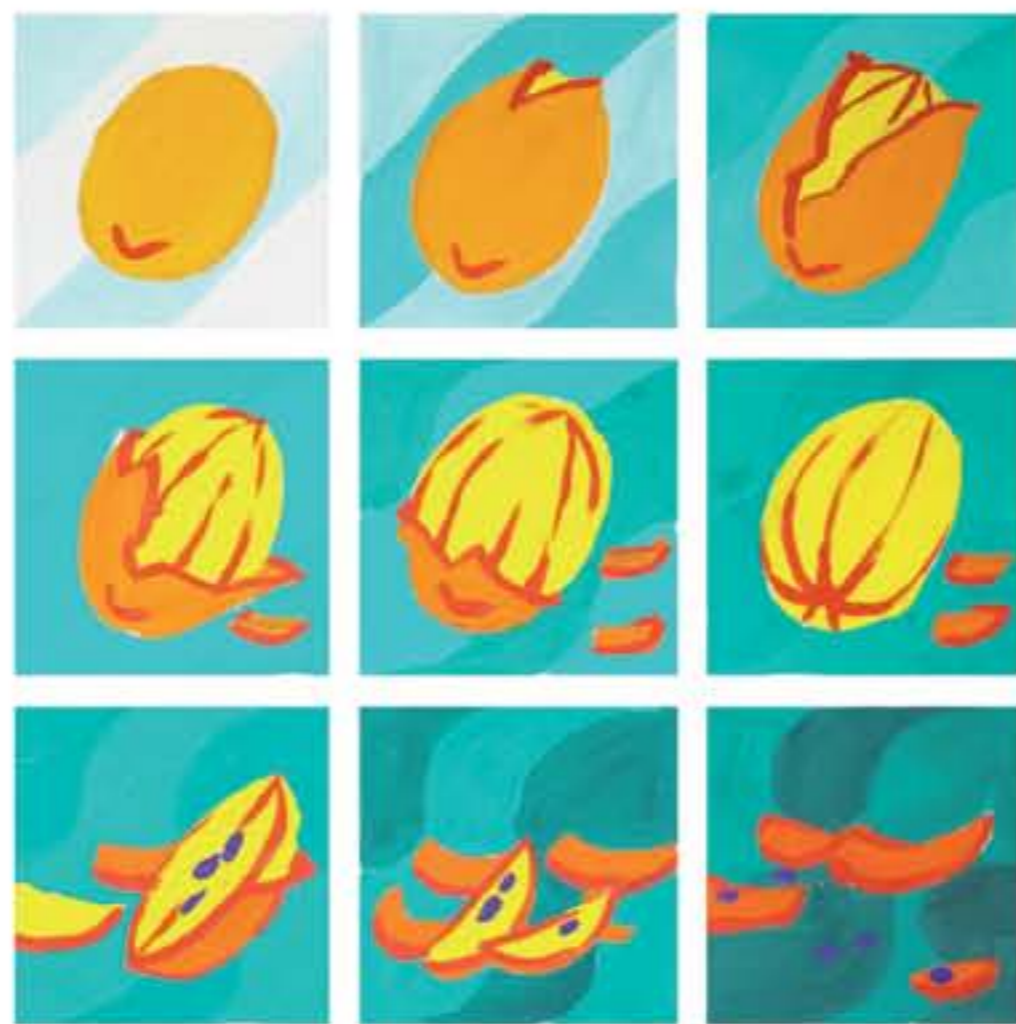

Психология цвета. Восприятие. Гуашь.  
 Психология цвета. Сериография. Гуашь.  
 Психология цвета. Цветовая гармония. Гуашь.  
 Психология цвета. Акцент. Гуашь.





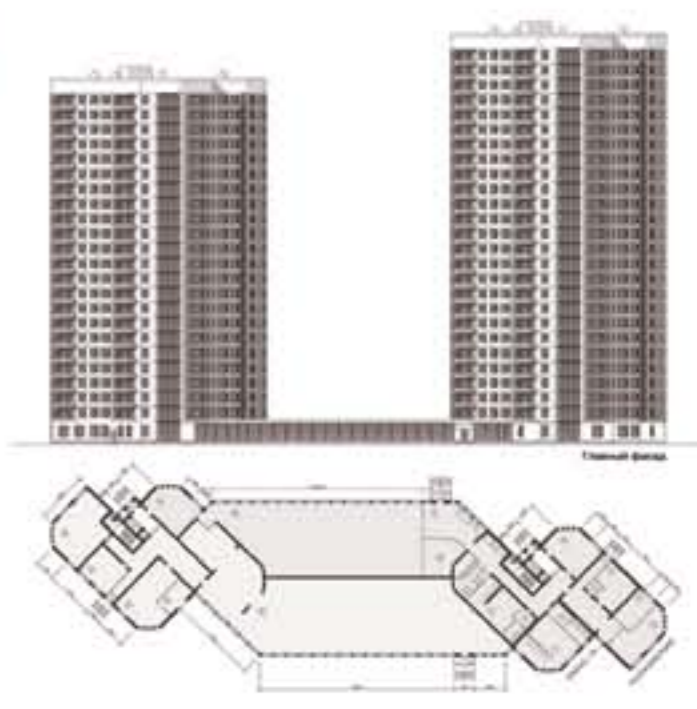
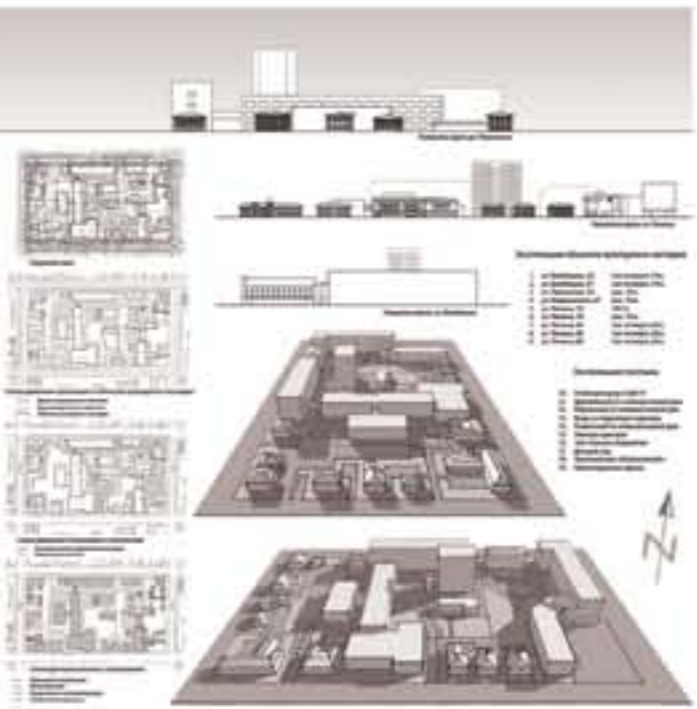
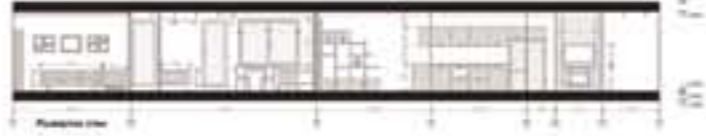

### Архитектурное проектирование Курсовые проекты

**Преподаватели:**  
 профессор Панов Эдуард Михайлович  
 доцент Блинников Борис Евгеньевич  
 доцент Гребешков Валерий Васильевич  
 доцент Греков Николай Иванович  
 доцент Матнина Татьяна Алексеевна  
 ст. препод. Киселев Тимофей Александрович  
 ст. препод. Ямалетдинов Сергей Федорович

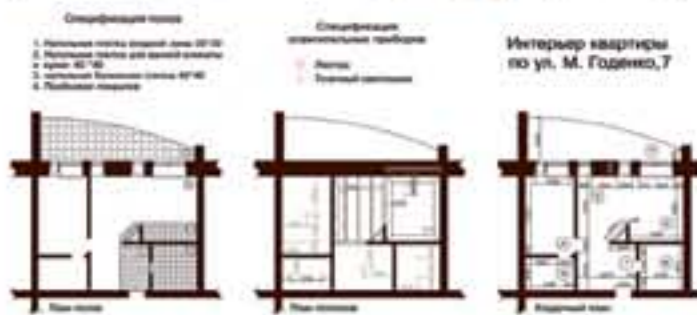
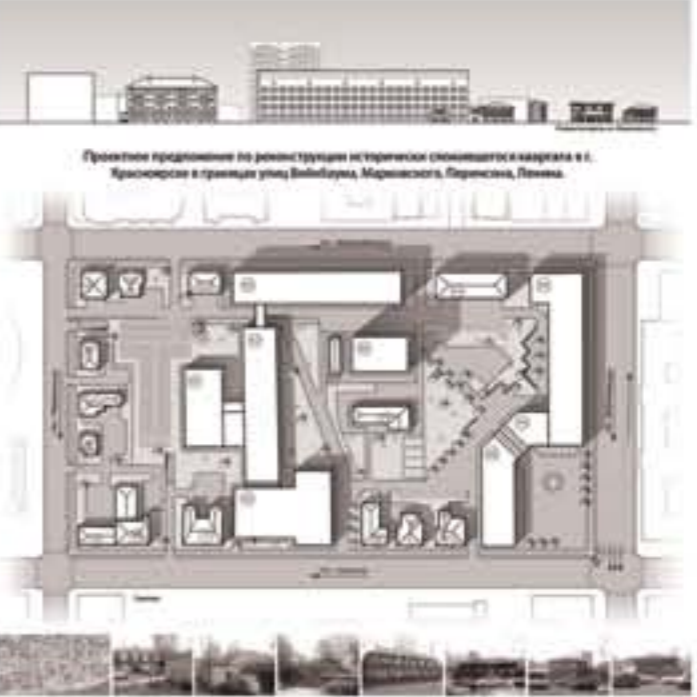

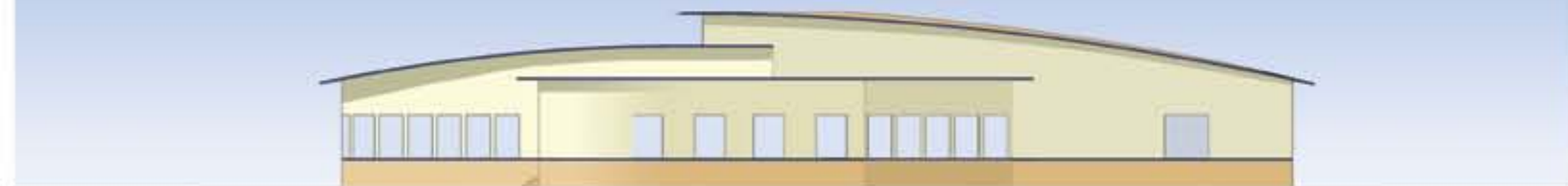
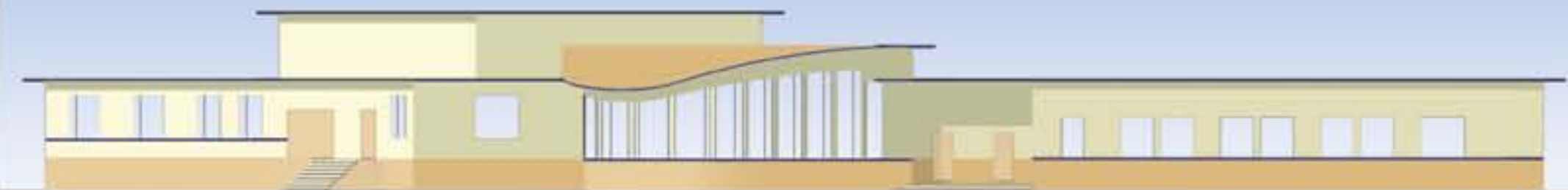

Клуб кинолюбителей

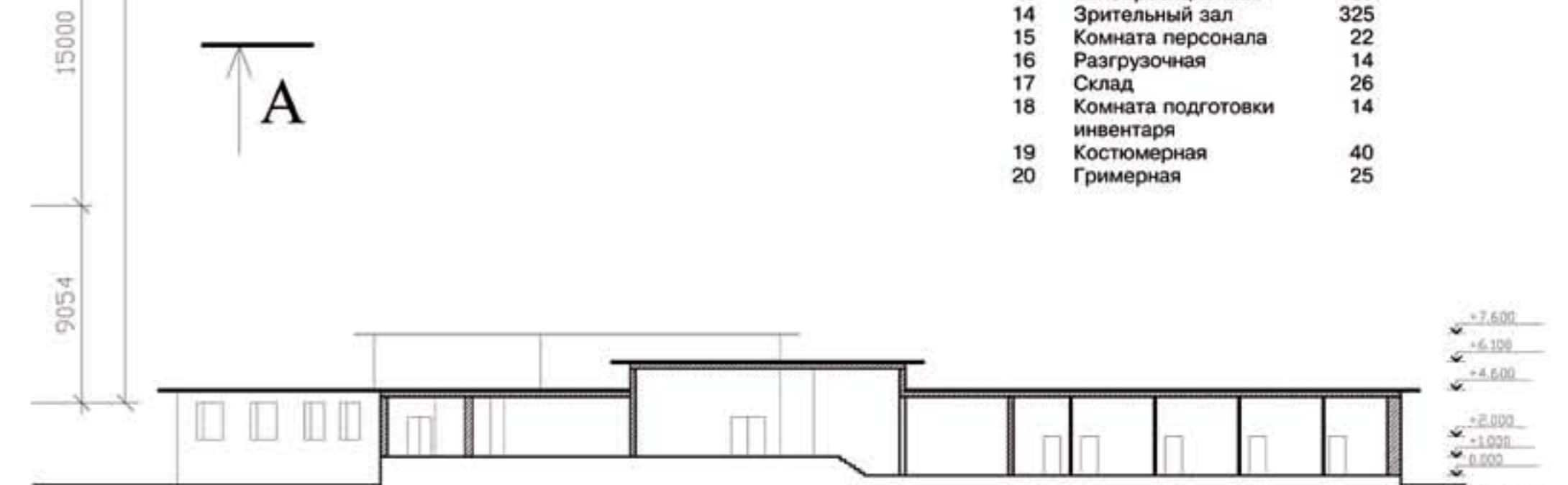
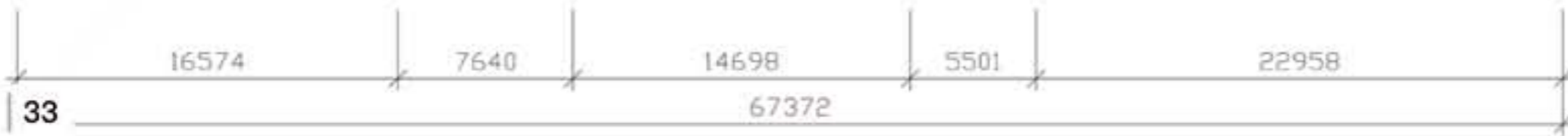
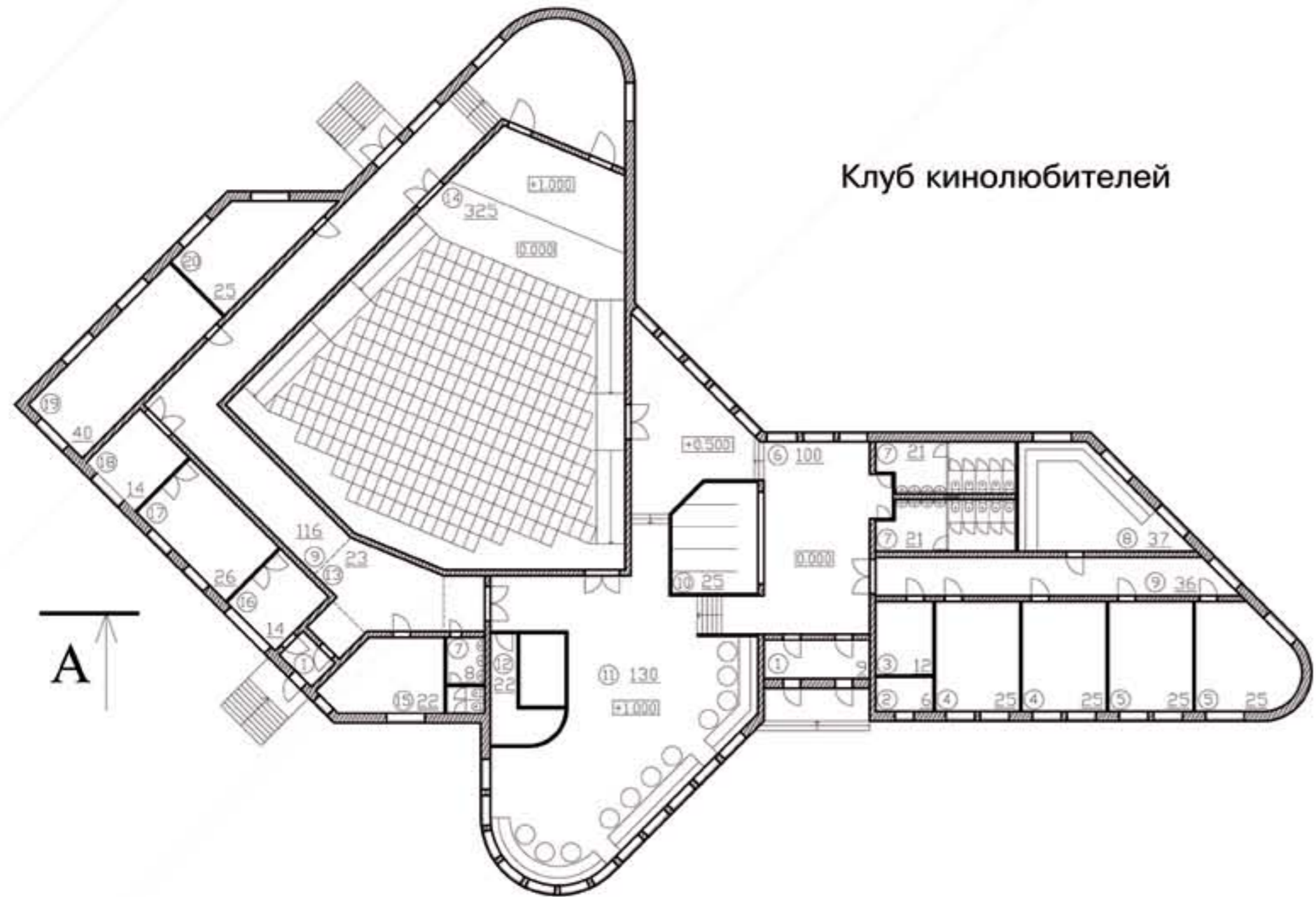

Экспликация помещений

N	Помещение	Площадь
1	Тамбур	15
2	Касса	6
3	Администрация	12
4	Помещение для занятий сценаристов	50
5	Помещение для занятий режиссеров	50
6	Вестибюль	100
7	Туалет	50
8	Комната отдыха	37
9	Коридор	152
10	Гардероб	32
11	Кафе	130
12	Барная стойка	22
13	Кинопроекционная	23
14	Зрительный зал	325
15	Комната персонала	22
16	Разгрузочная	14
17	Склад	26
18	Комната подготовки инвентаря	14
19	Костюмерная	40
20	Гримерная	25



Схема транспортных и пешеходных путей

- Автомобильные дороги
- Автомобильные парковки и карманы
- Основные пути движения пешеходов
- Внутриворотовые пути движения пешеходов



### Жилой район

#### Экспликация

1. Торгово-развлекательный комплекс
2. 5-и этажный жилой дом
3. 9-и этажный жилой дом
4. Жилой комплекс с обслуживанием
5. Школа
6. Детский сад



Схема обслуживания с радиусами доступности

- Радиус обслуживания школы
- Радиус обслуживания детского сада



Генеральный план

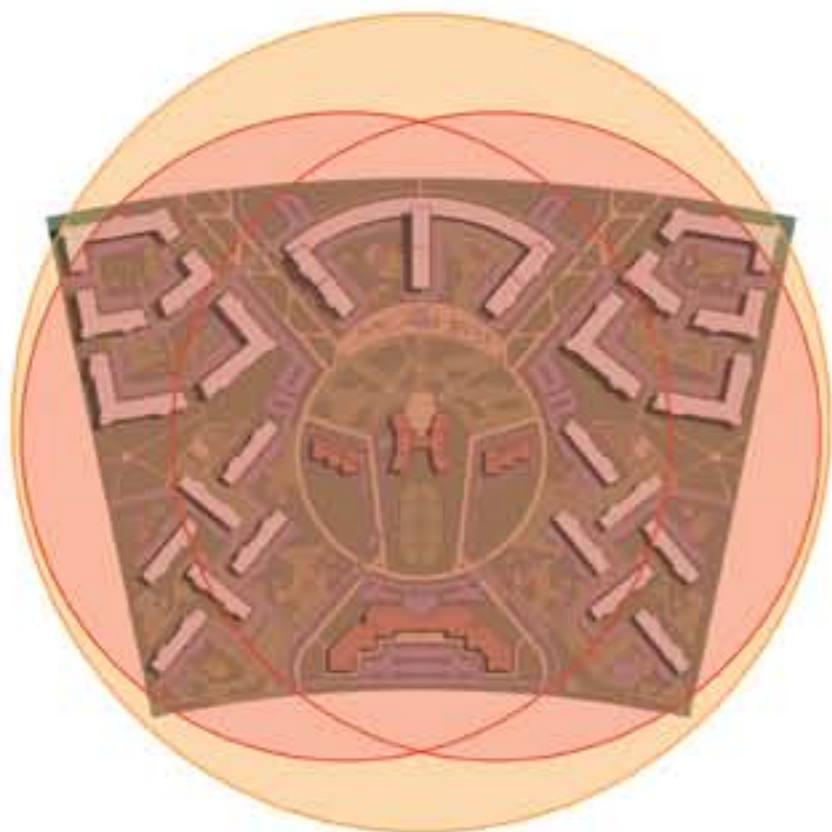
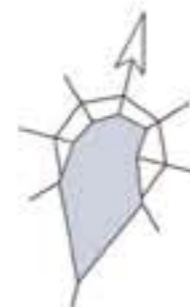
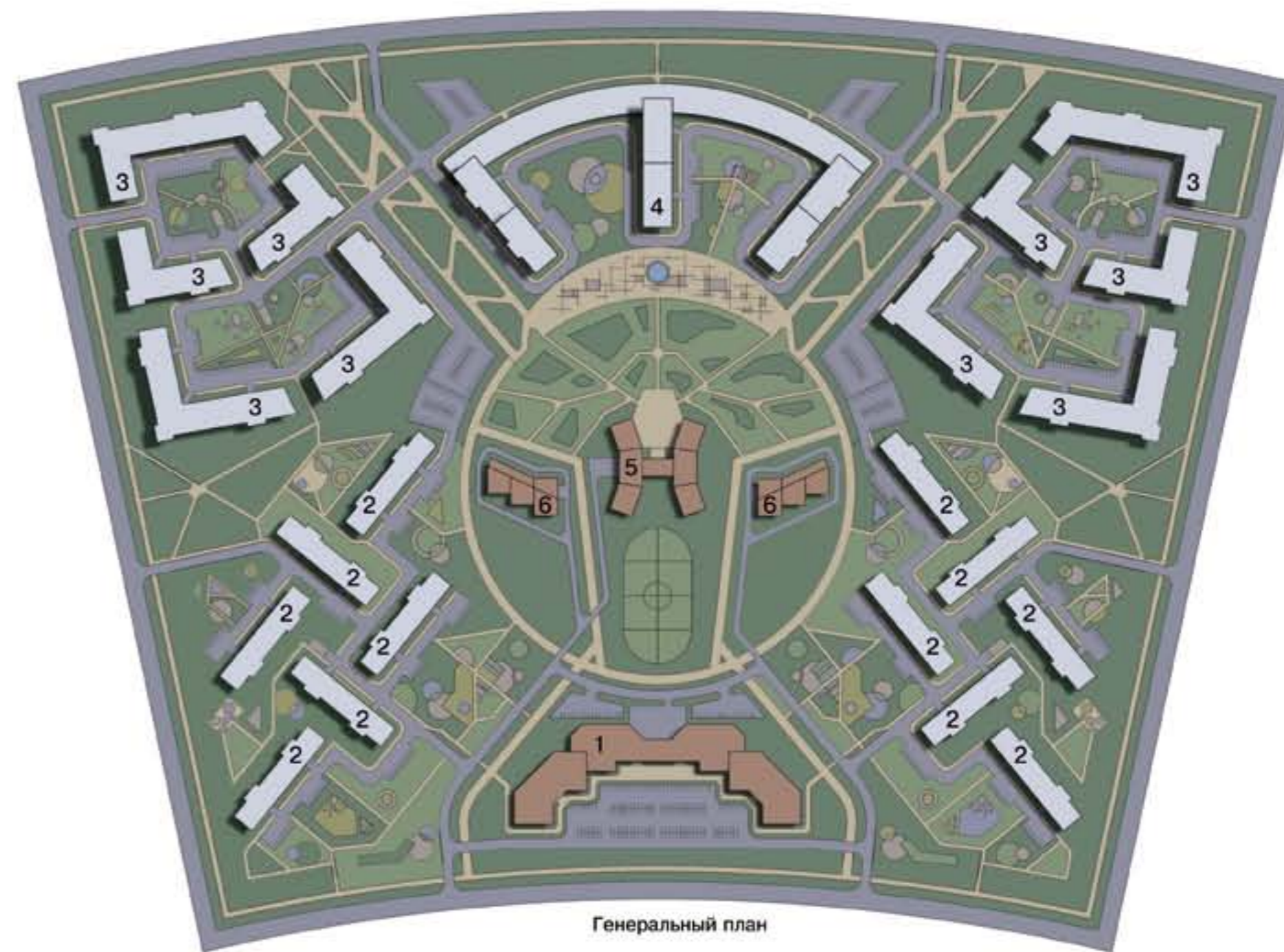
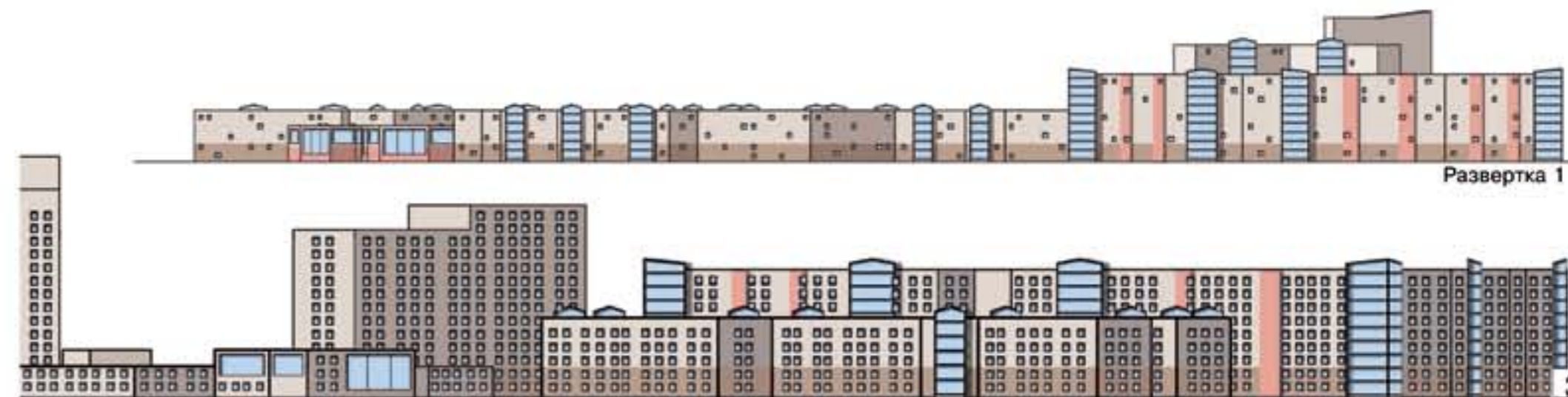

Развертка 1

Развертка 2

## Центр города

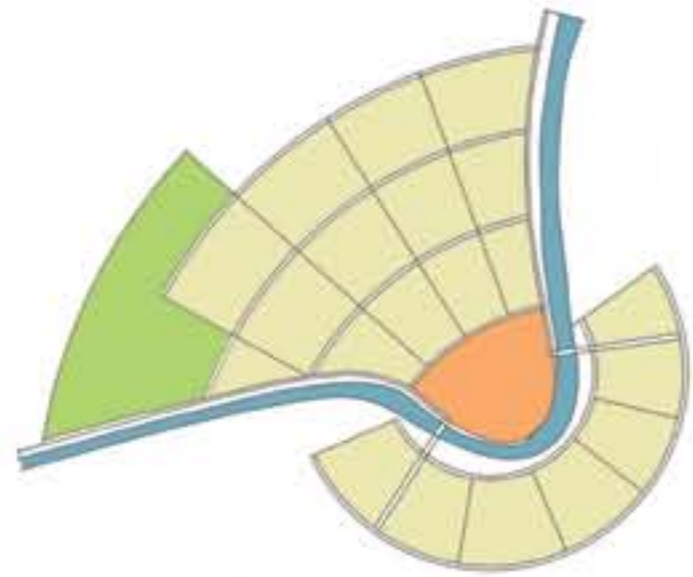

Ситуационная схема расположения центра в планировочной структуре города



Фрагмент плана на отметке -4.000



Схема озеленения и транспортных путей

- Основные пешеходные потоки
- Основные транспортные потоки

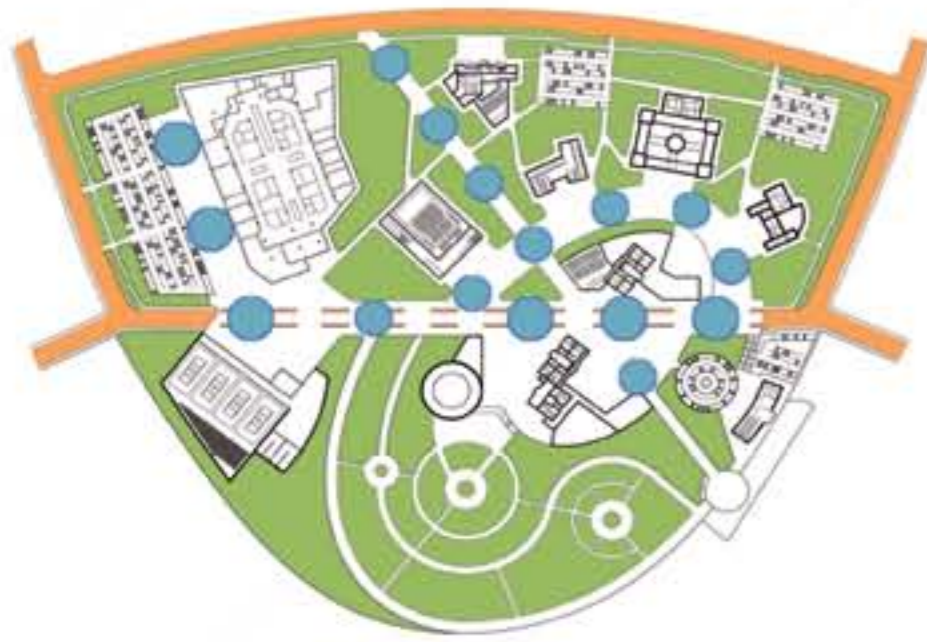

Схема функционального зонирования

- Общественно-деловая
- Культурно-просветительская
- Административно-хозяйственная
- Торгово-развлекательная
- Спортивно-развлекательная
- Рекреационная

Развертка А

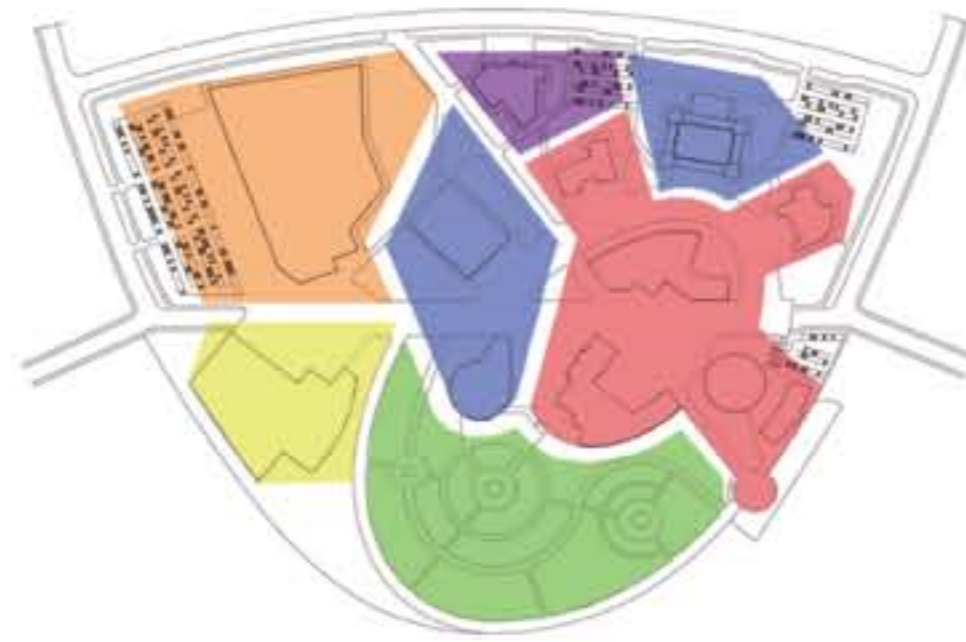
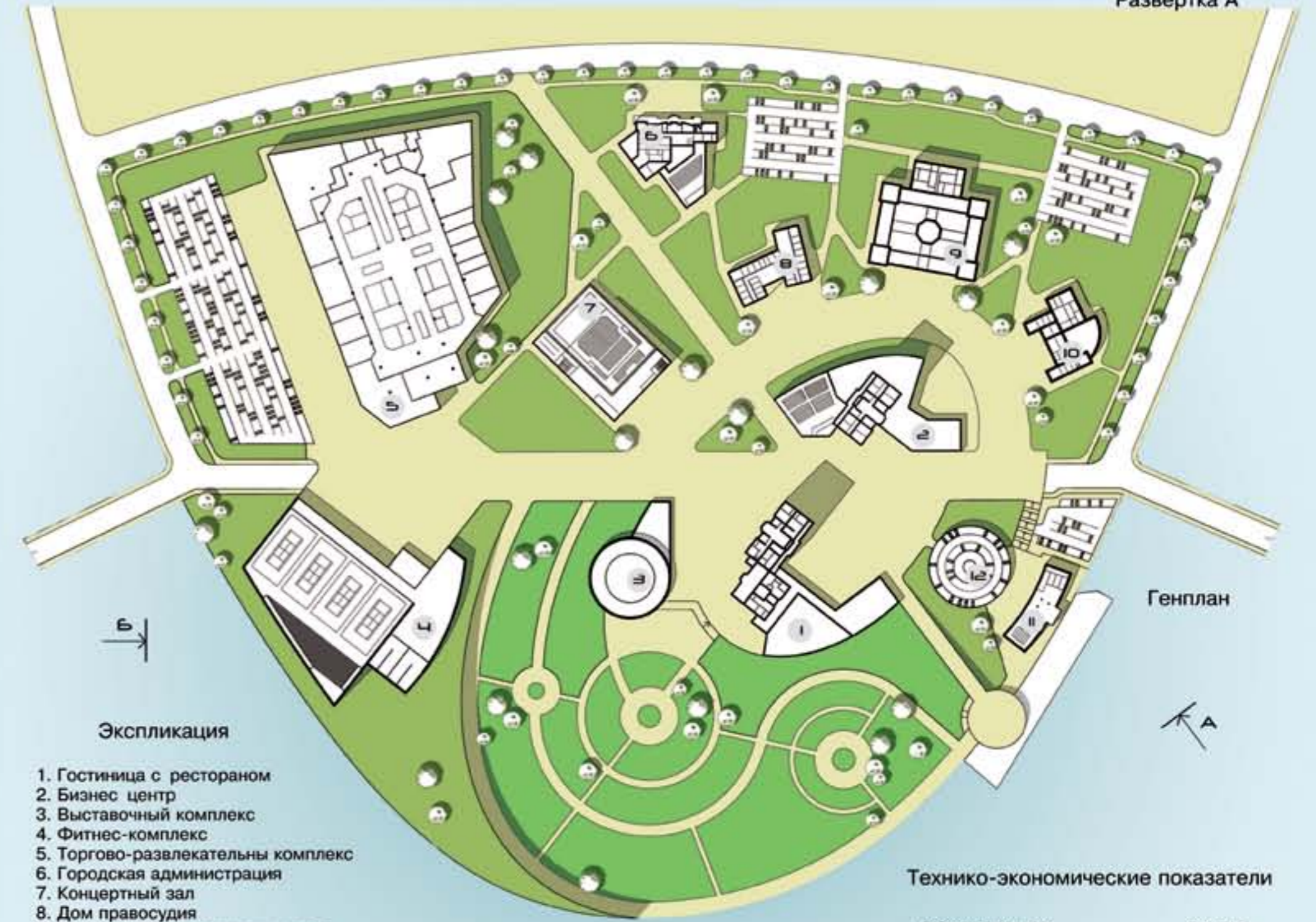

Генплан



Экспликация

1. Гостиница с рестораном
2. Бизнес центр
3. Выставочный комплекс
4. Фитнес-комплекс
5. Торгово-развлекательный комплекс
6. Городская администрация
7. Концертный зал
8. Дом правосудия
9. Городская библиотека и музей
10. Банк
11. Речной вокзал
12. Многоуровневая парковка

Технико-экономические показатели

Общая площадь	27,2 Га
Площадь застройки	5,1 Га
Площадь твердых покрытий	7,5 Га
Площадь озеленения	14,6 Га

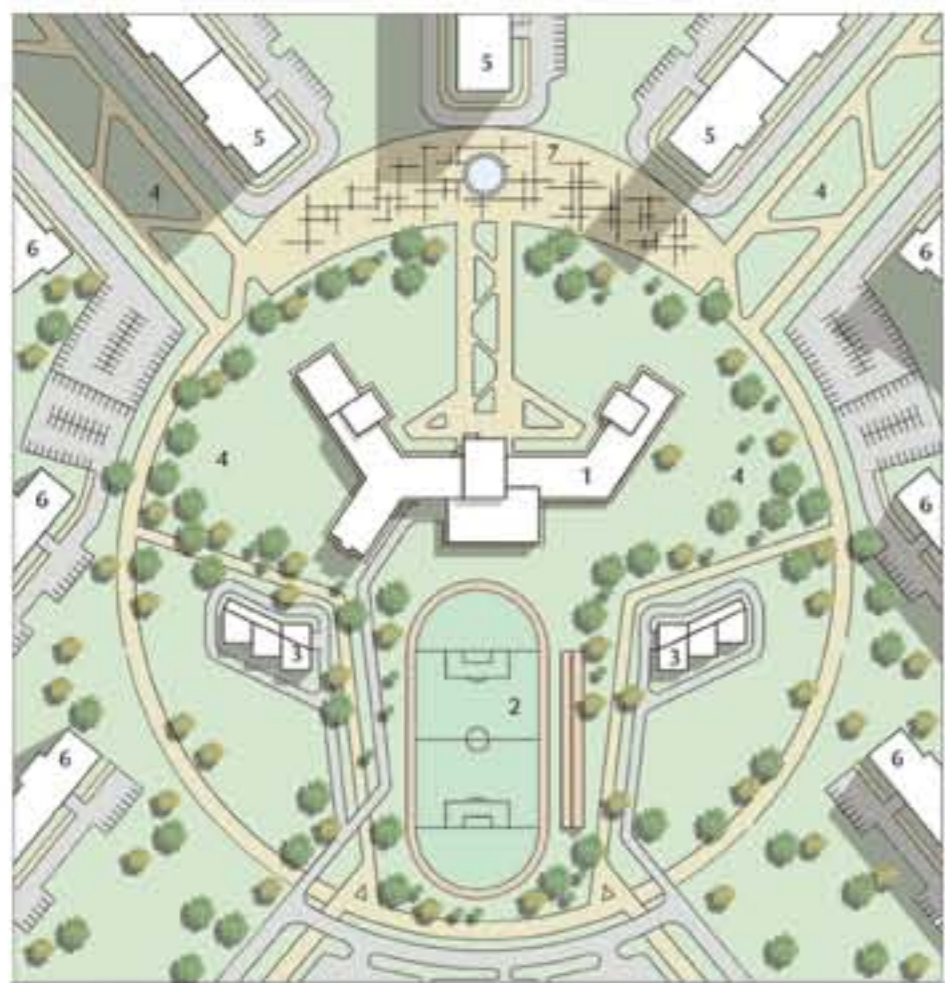

Генплан

- |                                  |                                |
|----------------------------------|--------------------------------|
| 1. Вестибюль                     | 18. Раздевалки с душевыми      |
| 2. Комната охраны                | 19. Моечная столовой посуды    |
| 3. Гардероб                      | 20. Моечная кухонной посуды    |
| 4. Комната отдыха гардеробщика   | 21. Охлаждаемая камера ранения |
| 5. Учительская                   | 22. Кладовая овощей            |
| 6. Бухгалтерия                   | 23. Овощной цех                |
| 7. Кабинет заместителя директора | 24. Горячий цех                |
| 8. Кабинет дибектора             | 25. Кладовая сухих продуктов   |
| 9. Процедурная                   | 26. Мясорыбный цех             |
| 10. Кабинет педиатра             |                                |
| 11. Кабинет стоматолога          |                                |
| 12. Умывальники                  |                                |
| 13. Обеденный зал                |                                |
| 14. Актовый зал                  |                                |
| 15. Спортивный зал               |                                |
| 16. Снарядная                    |                                |
| 17. Тренерская                   |                                |



План 2-ого этажа

Экспликация генплана

1. Школа
2. Спортивная площадка
3. Детский сад
4. Парковая зона
5. Многоэтажный жилой дом с обслуживанием
6. Жилой дом средней этажности
7. Центральная районная площадь



Боковой фасад

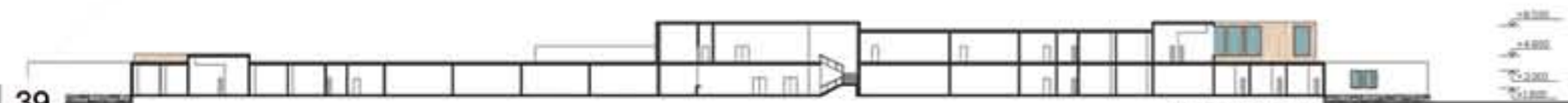

Разрез Б-Б

27. Кабинет заведующего столовой
28. Комната отдыха персонала столовой
29. Мастерская по обработке металла
30. Мастерская по обработке дерева
31. Мастерская по обработке тканей
32. Кабинет проф ориентации
33. Кладовая трудового обучения
34. Учебные кабинеты средних и старших классов
35. Учебные кабинеты младших
36. Учебные кабинеты подготовительных классов
37. Спальные
38. Рекреационные залы
39. Универсальные лаборатории по физике и биологии
40. Лаборантская
41. Лаборатория по химии
42. Кабинет информатики
43. Санитарные узлы

44. кружок прикладного искусства
45. Кружок авиамоделирования
46. Кружок углубленного изучения иностранных языков
47. Литературный кружок
48. Фотокружок
49. Кладовая при кружках
50. Лигофонные кабинеты обучения иностранным языкам
51. Студия изобразительного искусства
52. Кладовая при студии изобразительного искусства
53. Кабинет начертательной геометрии

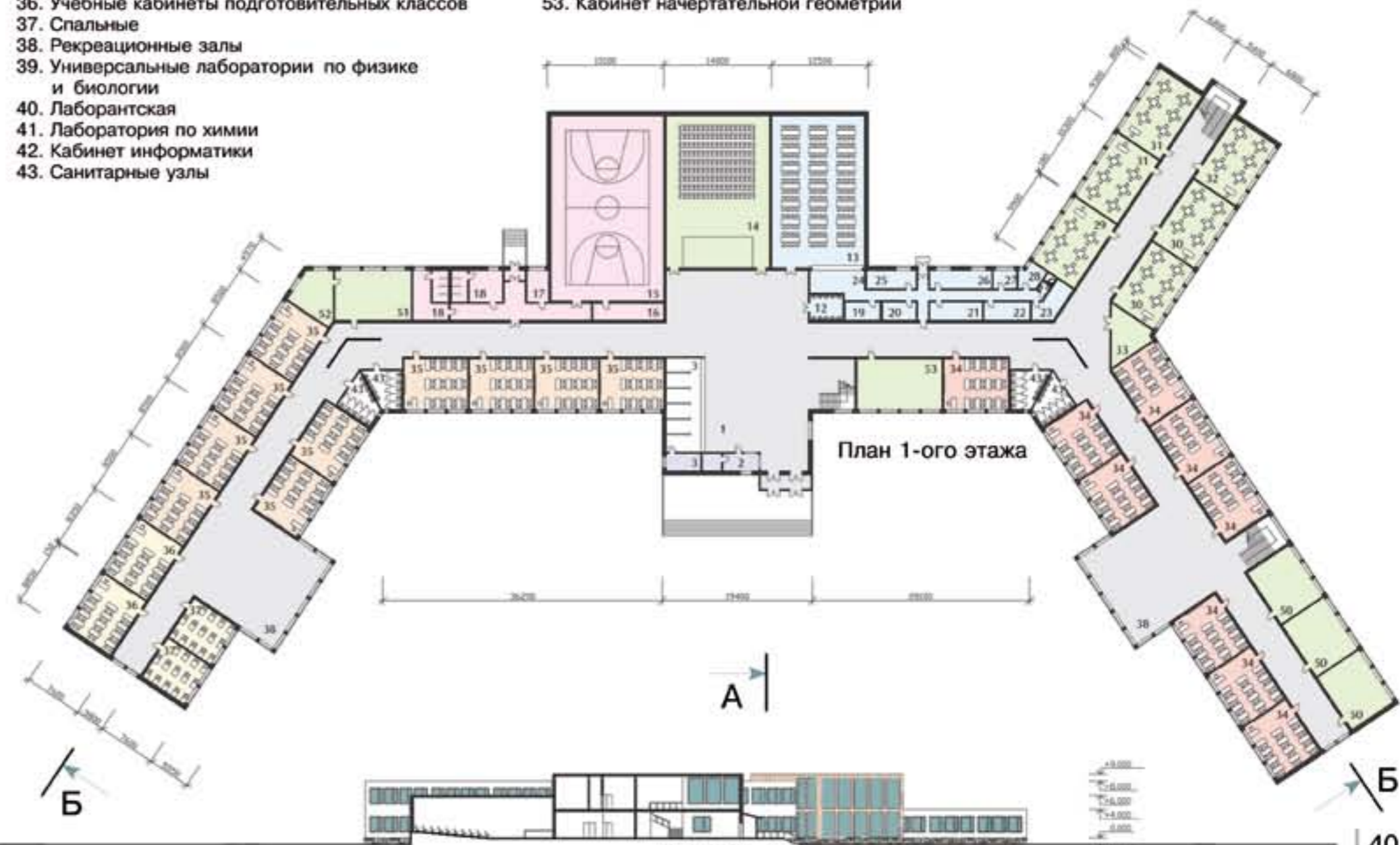

План 1-ого этажа

Разрез А-А



Опорный план

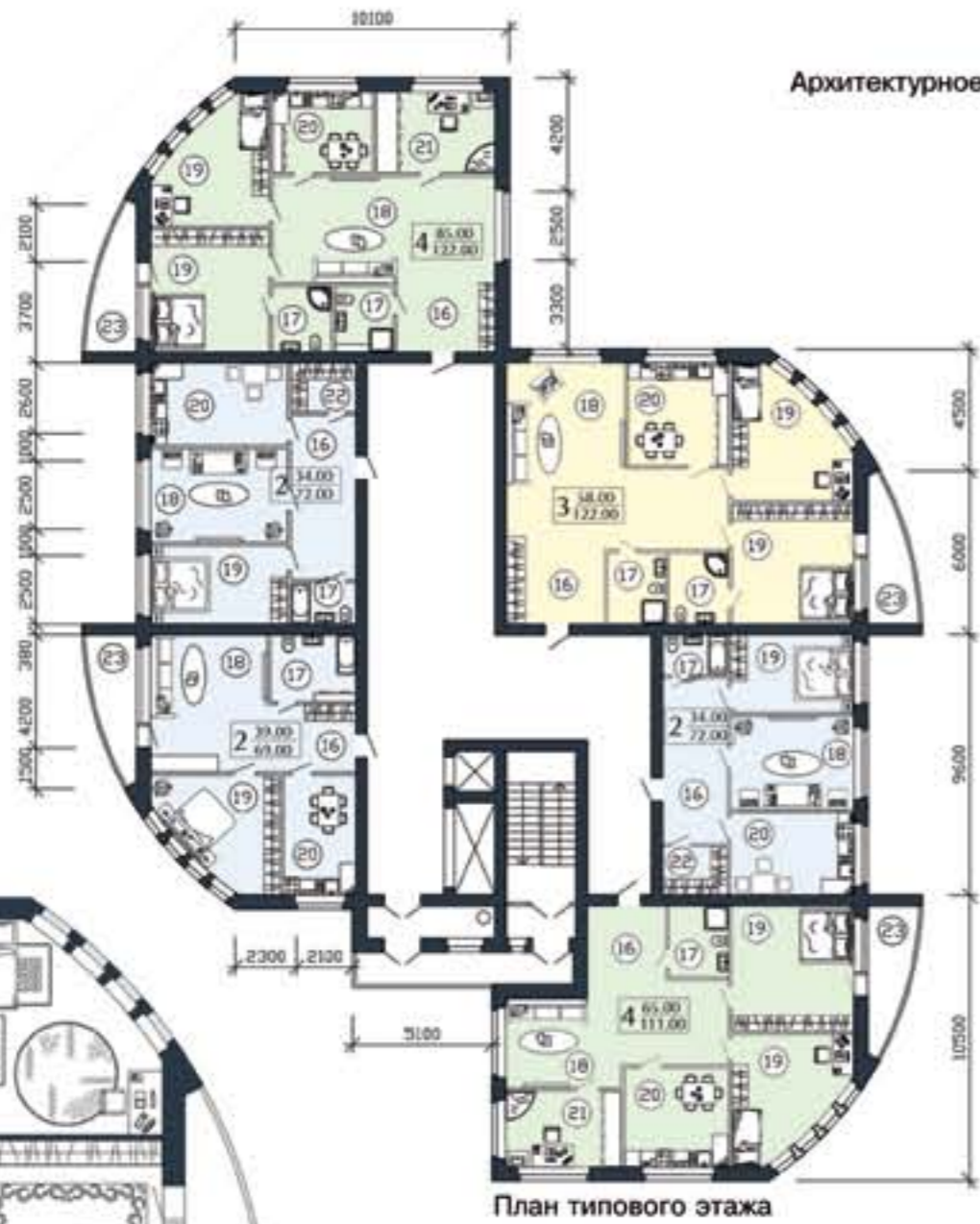

План типового этажа

Экспликация обслуживающей зоны

1. Тамбур
2. Помещение хранения инвентаря
3. Хранилище спортивного инвентаря
4. Комната администратора
5. Комната отдыха персонала
6. Санитарный узел
7. Раздевалки с душевыми
8. Тамбур - зимний сад
9. Фито бар
10. Ресепшн
11. Холл
12. Тренажерный зал
13. Склад магазинной продукции
14. Разгрузочная
15. Торговый зал магазина

Экспликация жилой зоны

16. Прихожая
17. Санитарный узел
18. Общая комната
19. Спальная
20. Кухня-столовая
21. Кабинет
22. Гардеробная
23. Балкон



Планировка квартиры

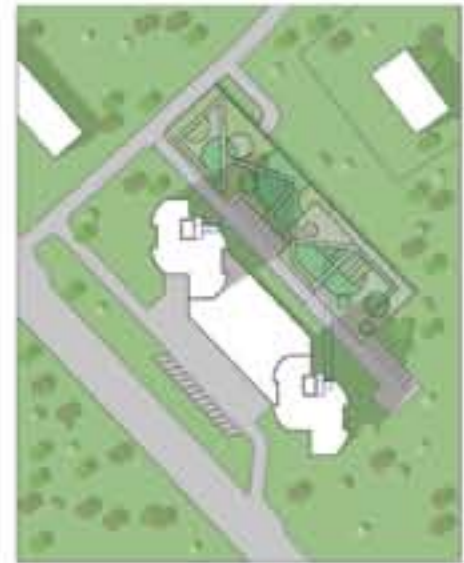

Генплан

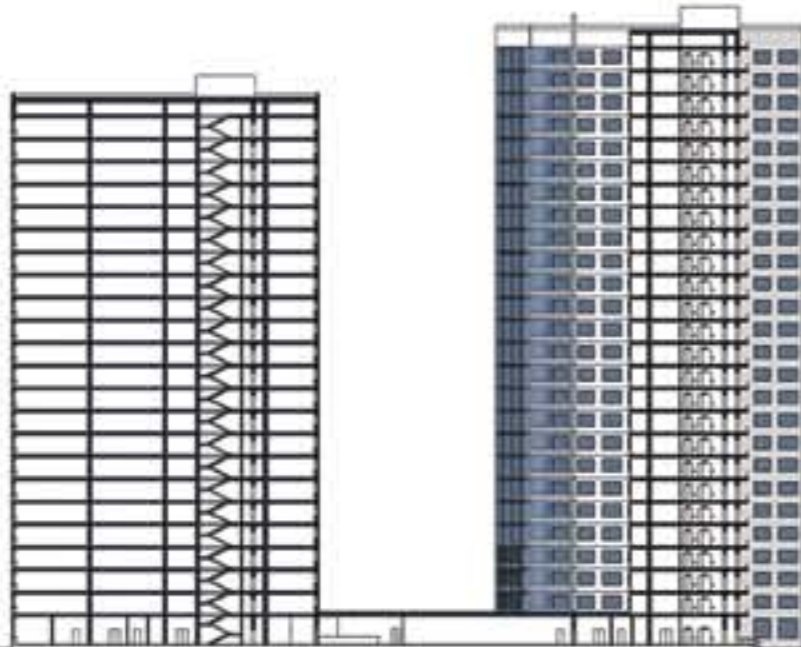

Разрез А-А



Боковой фасад

Многоэтажное жилое здание с обслуживающей функцией



Главный фасад

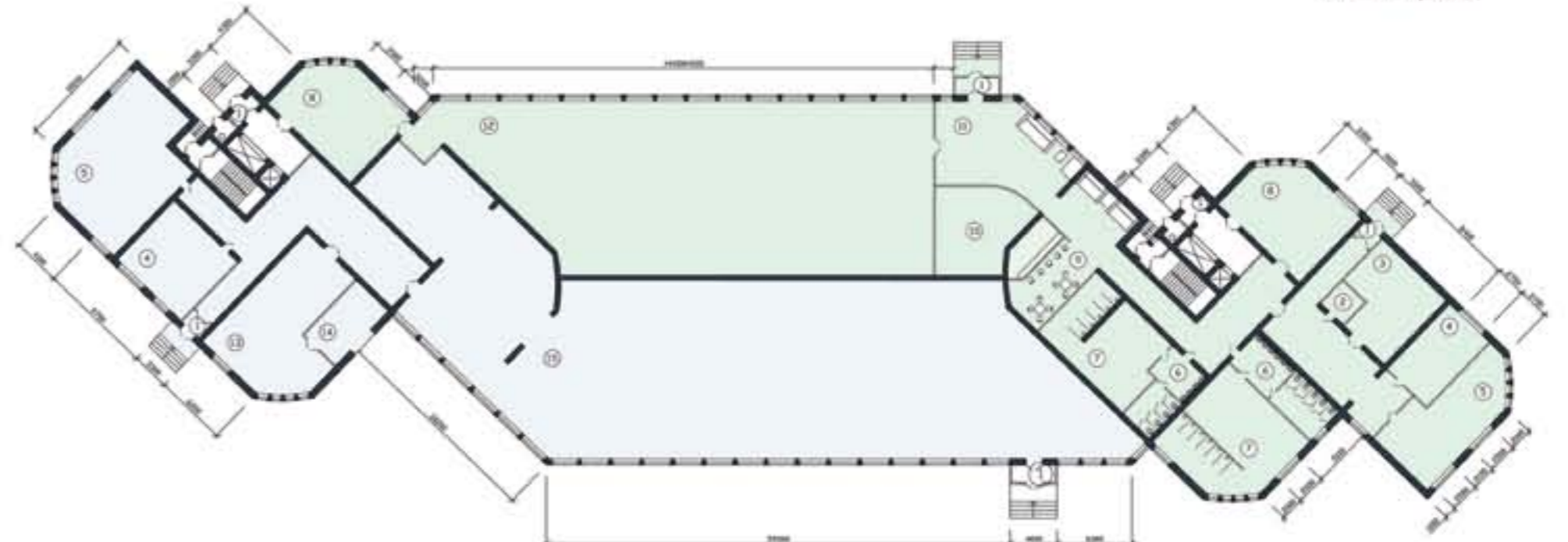



План первого этажа



Спецификация полов

1. Напольная плитка входной зоны 30\*30
2. Напольная плитка для ванной комнаты и кухни 40\*40
3. напольная балконная плитка 40\*40
4. Пробковое покрытие

Спецификация осветительных приборов

-  Люстра
-  Точечный светильник

Экспликация помещений

N	Помещение	Площадь
1	Прихожая	9,9
2	Гостиная	11,8
3	Кухня-столовая	13,2
4	Спальня	14,2
5	Гардеробная	6
6	Санитарный узел	7,6
7	Балкон	18,3



Интерьер квартиры по ул. М. Годенко,7

План квартиры

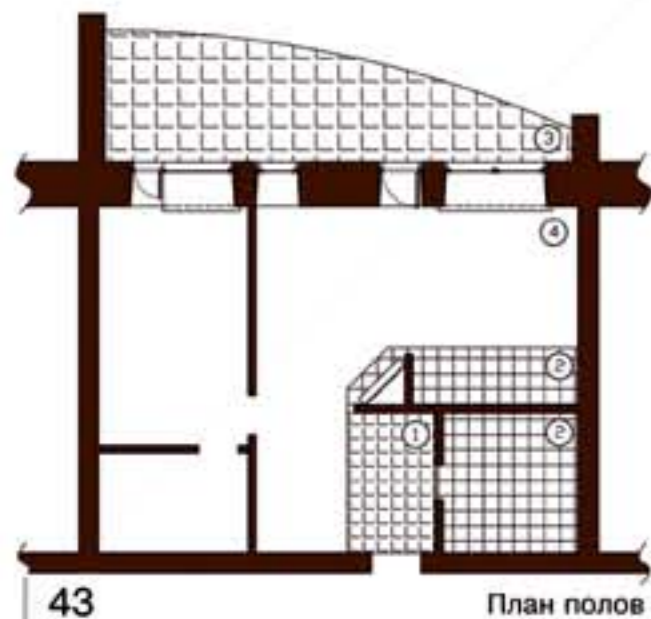

План полов



План потолков



Кладочный план

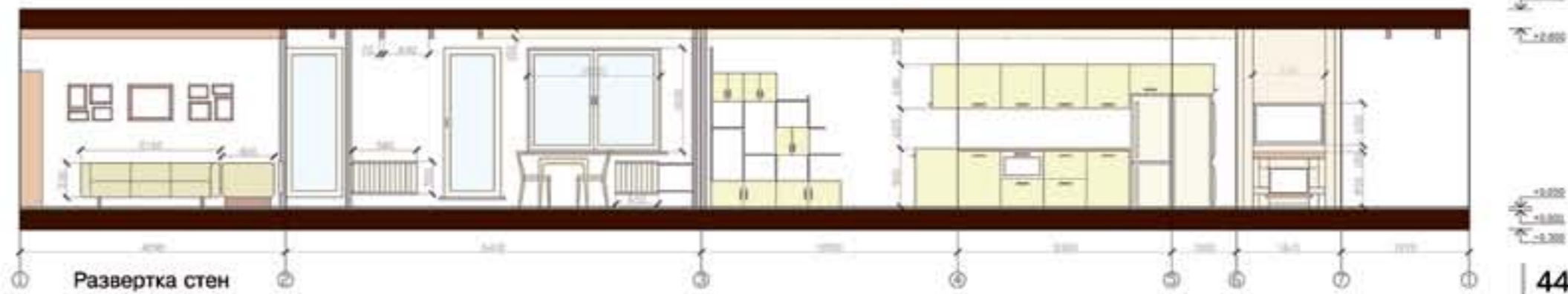

Развертка стен

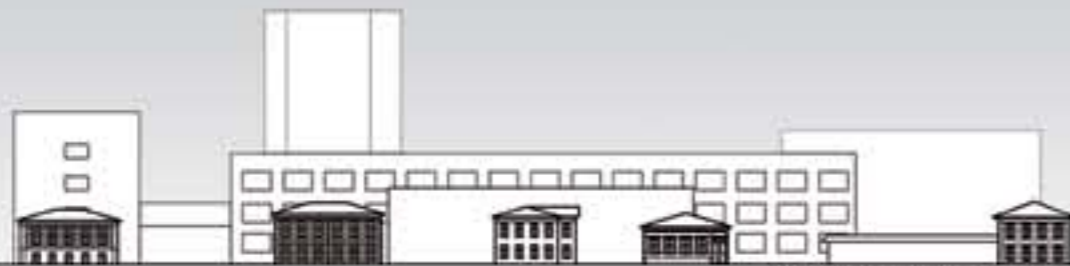

Развертка вдоль ул. Перенсона



Развертка вдоль ул. Ленина



Развертка вдоль ул. Вейнбаума

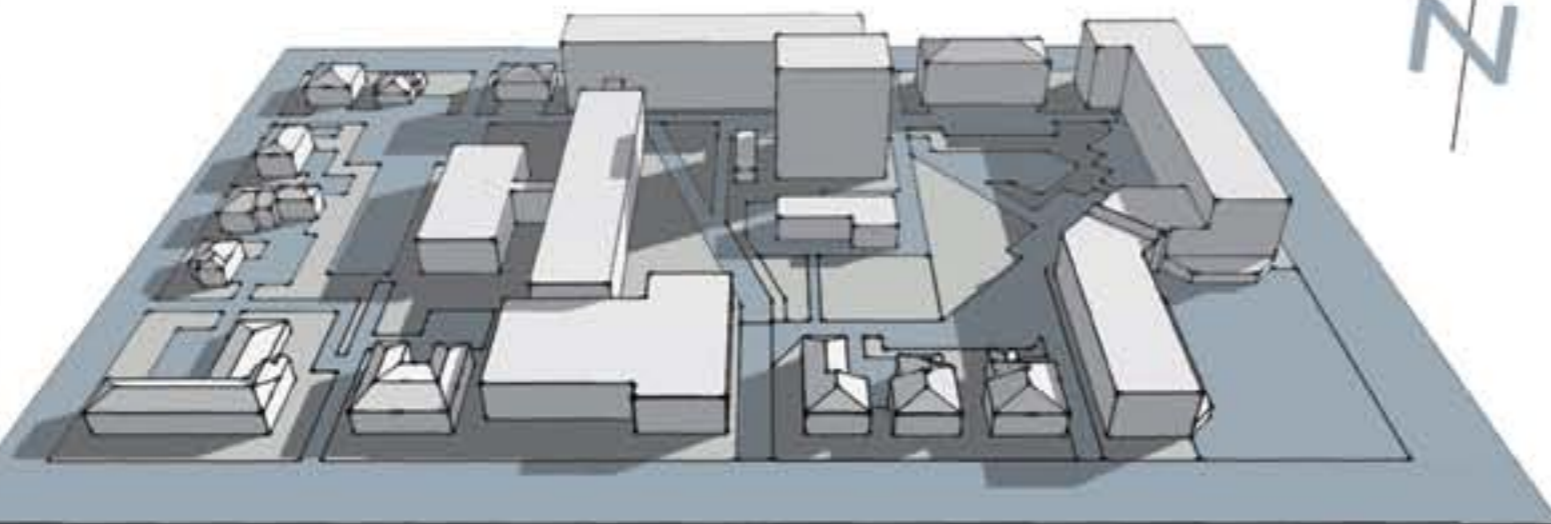
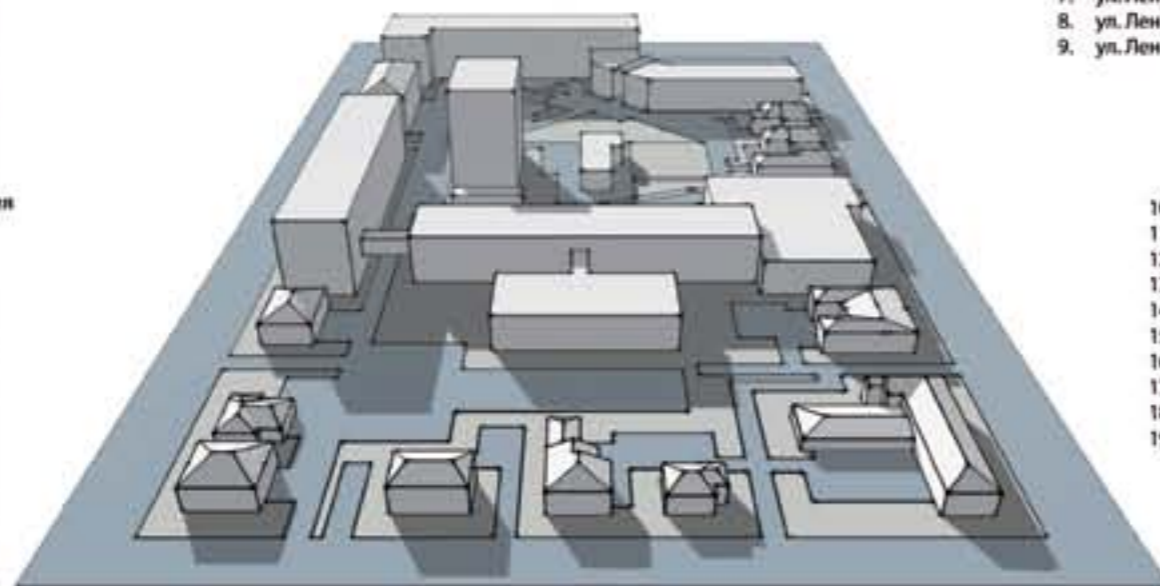

Экспликация объектов культурного наследия

- |                        |                    |
|------------------------|--------------------|
| 1. ул. Вейнбаума, 23   | 1ая четверть 19 в. |
| 2. ул. Вейнбаума, 21   | 1ая четверть 19 в. |
| 3. ул. Перенсона, 32   | кон. 19 в.         |
| 4. ул. Марковского, 67 | кон. 19 в.         |
| 5. ул. Ленина, 74      | 1913 г.            |
| 6. ул. Ленина, 78      | кон. 19 в.         |
| 7. ул. Ленина, 84      | 1ая четверть 20 в. |
| 8. ул. Ленина, 86      | 1ая четверть 20 в. |
| 9. ул. Ленина, 88      | 1ая четверть 20 в. |

Экспликация генплана

10. Учебный корпус СибГТУ
11. Деревянный 2х-этажный жилой дом
12. Кирпичный 2х-этажный жилой дом
13. Вход на подземную парковку
14. Панельный 4х-этажный жилой дом
15. Электро-щитовая
16. 10м-этажное общежитие
17. Детский сад
18. Торговый дом «Абалаковский»
19. Проектируемое здание

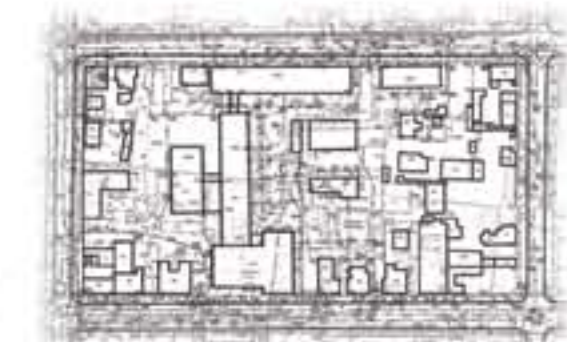

Открытый план



Схема движения транспорта и объектов культурного наследия



Схема движения пешеходов и озеленения



Схема функционального зонирования

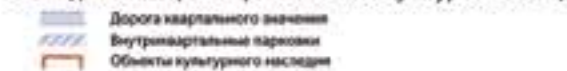

Развертка вдоль ул. Марковского

Проектное предложение по реконструкции исторически сложившегося квартала в г. Красноярске в границах улиц Вейнбаума, Марковского, Перенсона, Ленина.

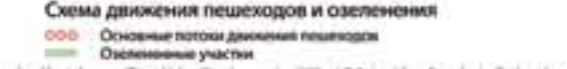
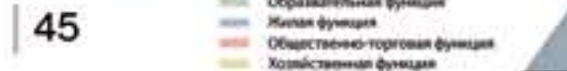

Генплан





