

2015

# PORTFOLIO

Александра Кабанова  
Aleksandra Kabanova

2015

СИБИРСКИЙ ФЕДЕРАЛЬНЫЙ УНИВЕРСИТЕТ  
ИНСТИТУТ АРХИТЕКТУРЫ И ДИЗАЙНА  
КАФЕДРА ДИЗАЙНА АРХИТЕКТУРНОЙ СРЕДЫ

SIBERIAN FEDERAL UNIVERSITY  
INSTITUTE OF ARCHITECTURE AND DESIGN  
DEPARTMENT OF DESIGN OF ARCHITECTURAL ENVIRONMENT

Александра Кабанова  
*Aleksandra Kabanova*

PORTFOLIO



2015

**БИОГРАФИЯ**

ДАТА РОЖДЕНИЯ: 21 октября 1992 год.

**ОБРАЗОВАНИЕ:**

2000-2010 г. - Муниципальный лицей №174 г. Зеленогорска

2003-2007 г. – Художественная школа г. Зеленогорска

2010-2016 г. – Сибирский Федеральный Университет.

Институт Архитектуры и Дизайна.

Специальность: Дизайнер архитектурной среды.

**ПРОФЕССИОНАЛЬНЫЕ НАВЫКИ:**

Владение компьютерными программами:

AutoCAD, SketchUP, 3ds Max, Adobe Photoshop,

Adobe Illustrator, InDesign, Corel Draw, Пакет MS Office.

Рисунок, живопись, графика, скульптура.

**ЛИЧНЫЕ КАЧЕСТВА:**

Коммуникабельность, быстро обучаемость, пунктуальность, ответственность, трудолюбие, отзывчивость, добросовестность.

**BIOGRAPHY**

DATE OF BIRTH: October 21, 1992.

**EDUCATION:**

2000-2010, the - city high school №174 Zelenogorsk

Of 2003-2007 - Art School Zelenogorsk

2010-2016, the - Siberian Federal University.

Institute of Architecture and Design.

Occupation: Architectural designer.

**PROFESSIONAL SKILLS:**

Possession of computer programs:

AutoCAD, SketchUP, 3ds Max, Adobe Photoshop,

Adobe Illustrator, InDesign, Corel Draw, package MS Office.

Drawing, painting, drawing, sculpture.

**PERSONAL QUALITIES:**

Communication skills, ability to learn quickly, punctuality, responsibility, diligence, compassion, integrity.

Александра Кабанова

Aleksandra Kabanova

SUMMARY



2015

АКАДЕМИЧЕСКИЕ ДИСЦИПЛИНЫ:

- 1. Рисунок.....9
- 2. Живопись.....17

ПРОЕКТИРОВАНИЕ:

- 3. Архитектурно-дизайнерское проектирование.....27
- 4. Благоустройство территории.....50

ACADEMIC DISCIPLINES:

- 1. DRAWING.....9
- 2. PAINTING.....17

PROJECTS:

- 3. ARCHITECTURAL DESIGN.....27
- 4. LANDSCAPING.....50

# CONTENTS

Содержание  
Aleksandra Kabanova

2015

1 //

Drawing  
Academic disciplines

**КАФЕДРА:**  
Рисунок, живопись и скульптура  
**ЗАВЕДУЮЩИЙ КАФЕДРОЙ:**  
Карепов Геннадий Ефремович  
**ПРЕПОДАВАТЕЛИ:**  
Ганцов Марат Айкаевич  
Чередова Елена Владиславовна  
Кальмаев Константин Александрович  
Коровина Елена Федоровна

**DEPARTMENT:**  
Drawing, painting and sculpture  
**HEAD OF THE DEPARTMENT:**  
Karepov Gennady Efremovich  
**TEACHERS:**  
Gantsov Marat Aykaevich  
Cheredova Elena Vladislavovna  
Kalmaev Konstantin Aleksandrovich  
Korovina Elena Fedorovna

Рисунок  
Академические дисциплины

DRAWING

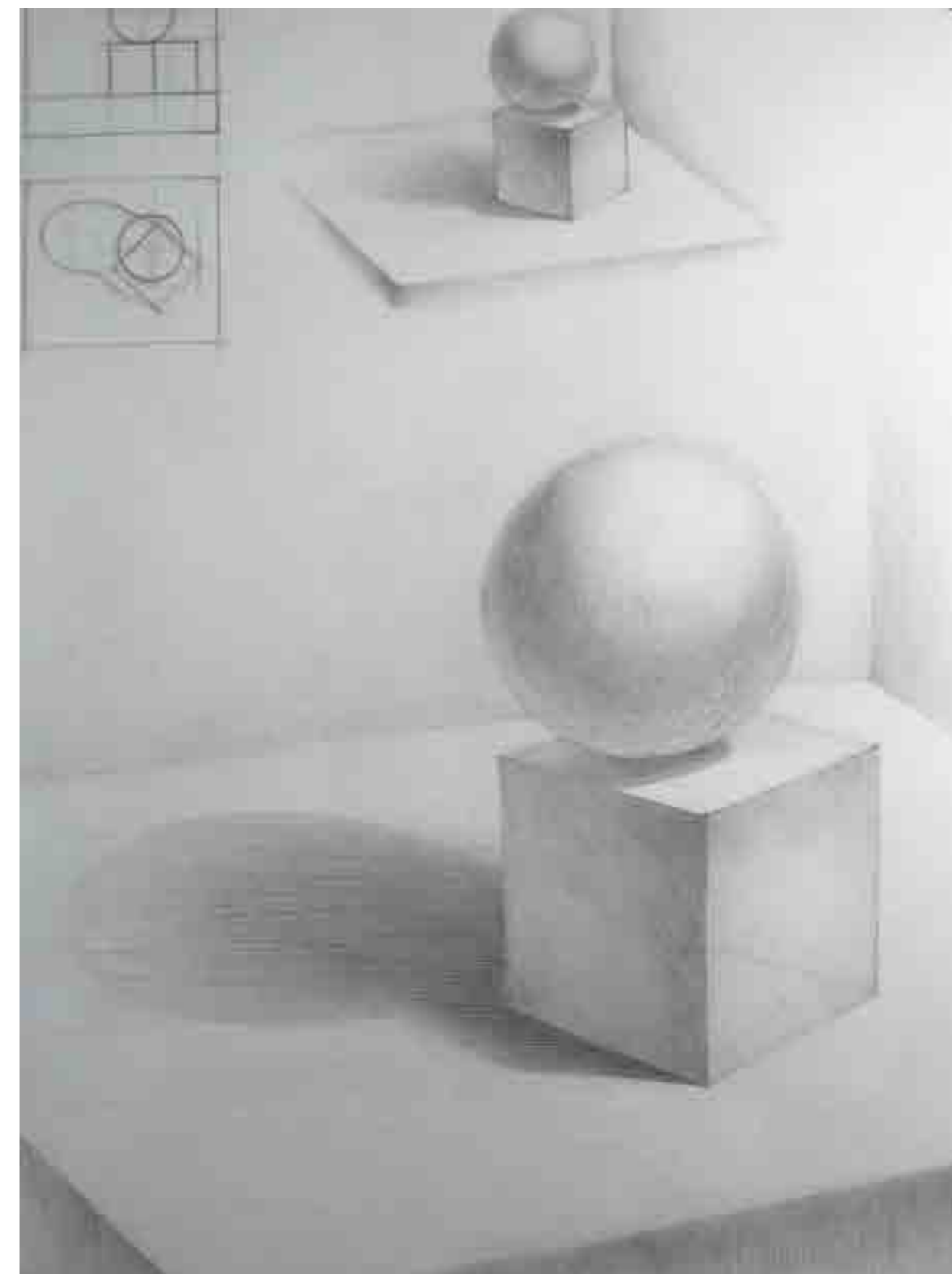
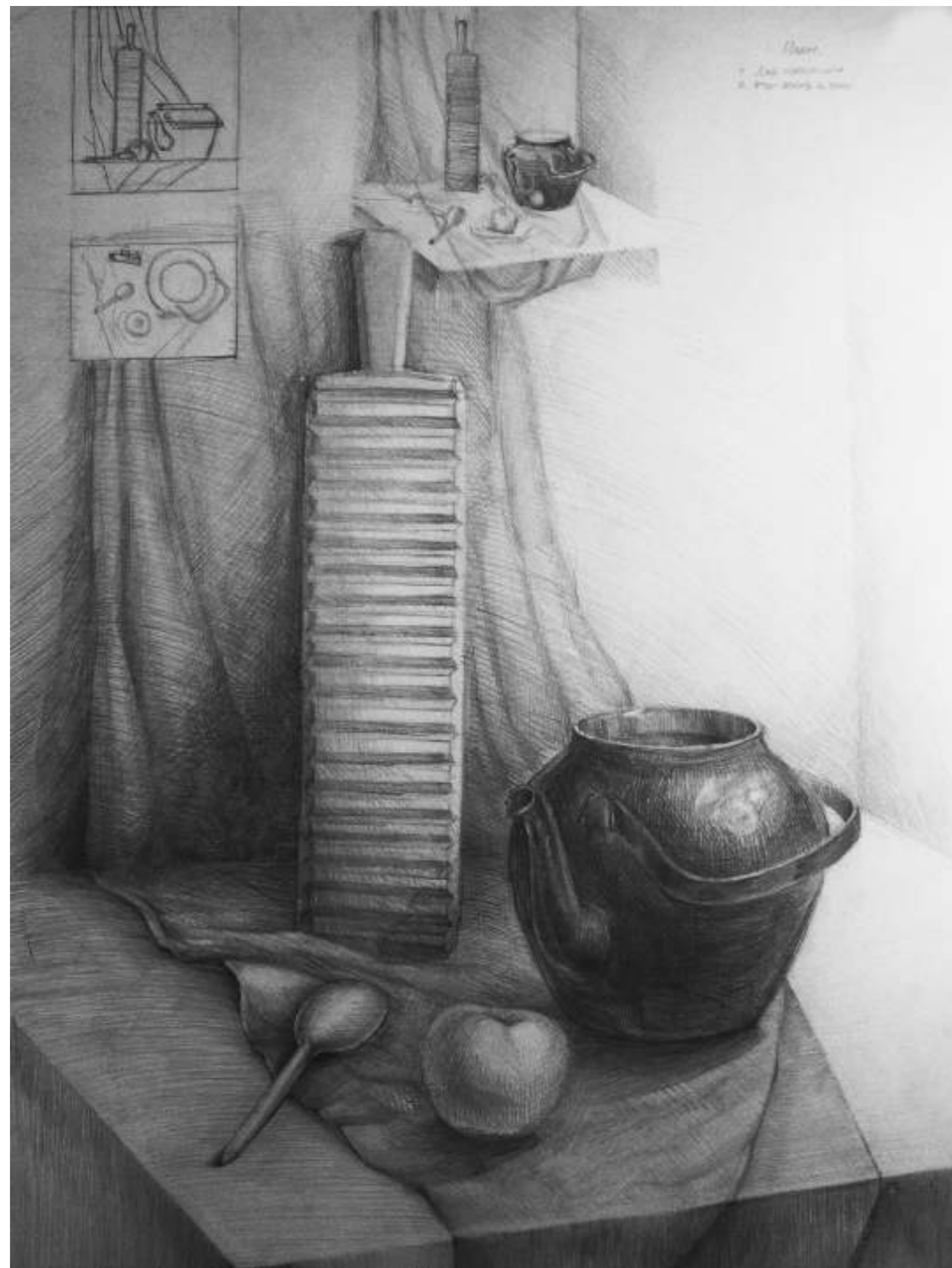

**НАТЮРМОРТ. ПОСТАНОВКА**  
Бумага, карандаш  
1 курс, 1 семестр

**НАТЮРМОРТ**  
Бумага, карандаш  
1 курс, 1 семестр

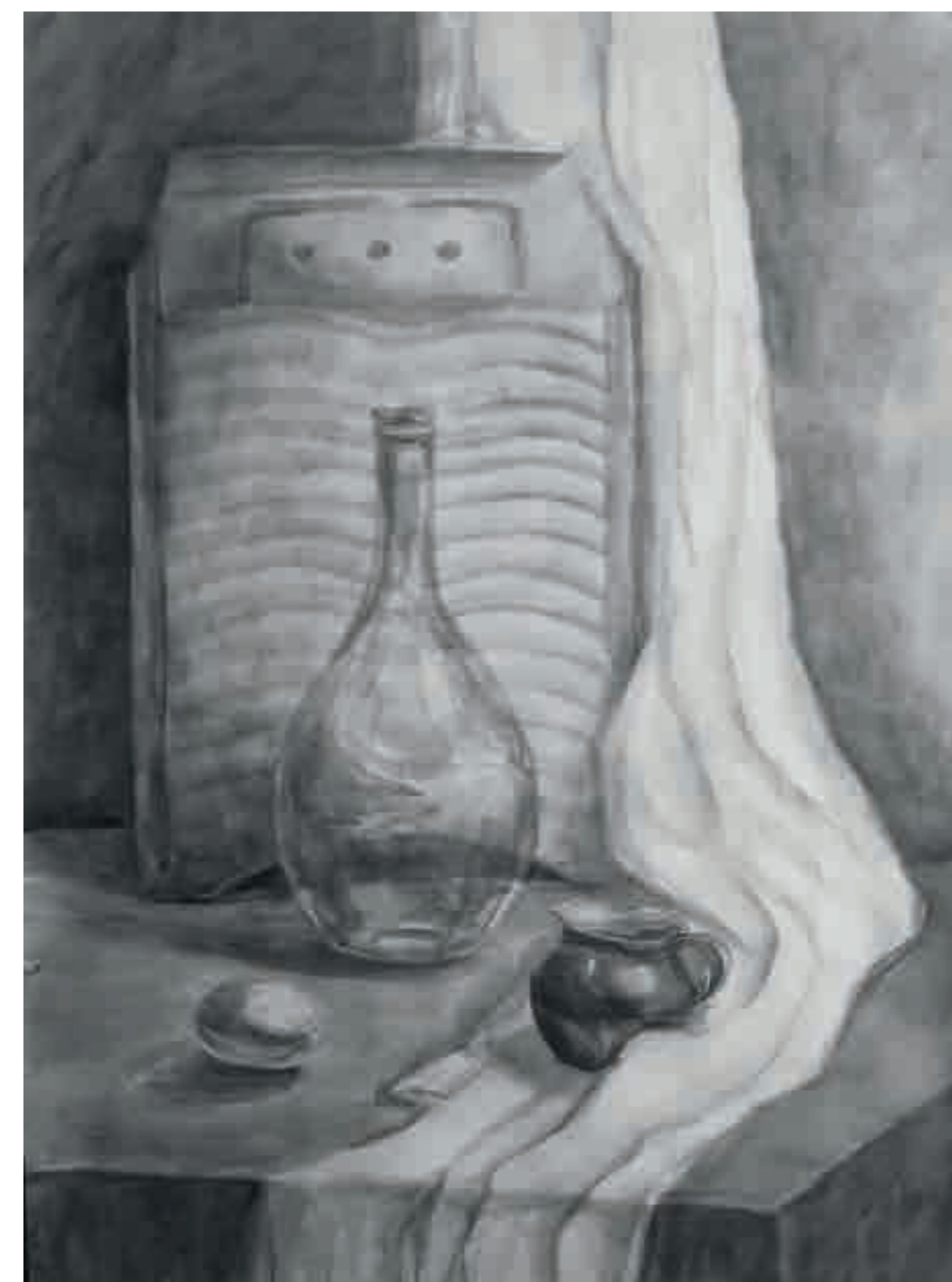

**ПРОЕКТ. НАТЮРМОРТ**  
Бумага, тушь  
1 курс, 2 семестр

**ГРИЗАЙЛЬ. НАТЮРМОРТ**  
Бумага, акварель  
1 курс, 2 семестр



**ЭКОРШЕ**

Бумага, карандаш  
2 курс, 1 семестр

**ГИПСОВАЯ ГОЛОВА**

Бумага, карандаш  
2 курс, 2 семестр

**ГИПСОВАЯ ГОЛОВА**

Бумага, сангина  
2 курс, 2 семестр



2015

2 /

Painting  
Academic disciplines

**КАФЕДРА:**  
Рисунок, живопись и скульптура  
**ЗАВЕДУЮЩИЙ КАФЕДРОЙ:**  
Карепов Геннадий Ефремович  
**ПРЕПОДАВАТЕЛИ:**  
Коровина Елена Федоровна  
Яковлев Виктор Алексеевич  
Зражевский Алексей Васильевич

**DEPARTMENT:**  
Drawing, painting and sculpture  
**HEAD OF THE DEPARTMENT:**  
Karepov Gennady Efremovich  
**TEACHERS:**  
Korovina Elena Fedorovna  
Yakovlev Victor Alekseevich  
Zrazhevsky Alexey Vasilevich

Живопись  
Академические дисциплины

PAINTING



**ДЕКОРАТИВНЫЙ НАТЮРМОРТ**  
Бумага, гуашь  
2 курс, 1 семестр

**НАТЮРМОРТ**  
Бумага, гуашь  
2 курс, 1 семестр



**НАТЮРМОРТ**  
Бумага, гуашь  
2 курс, 2 семестр

**НАТЮРМОРТ**  
Бумага, гуашь  
2 курс, 2 семестр

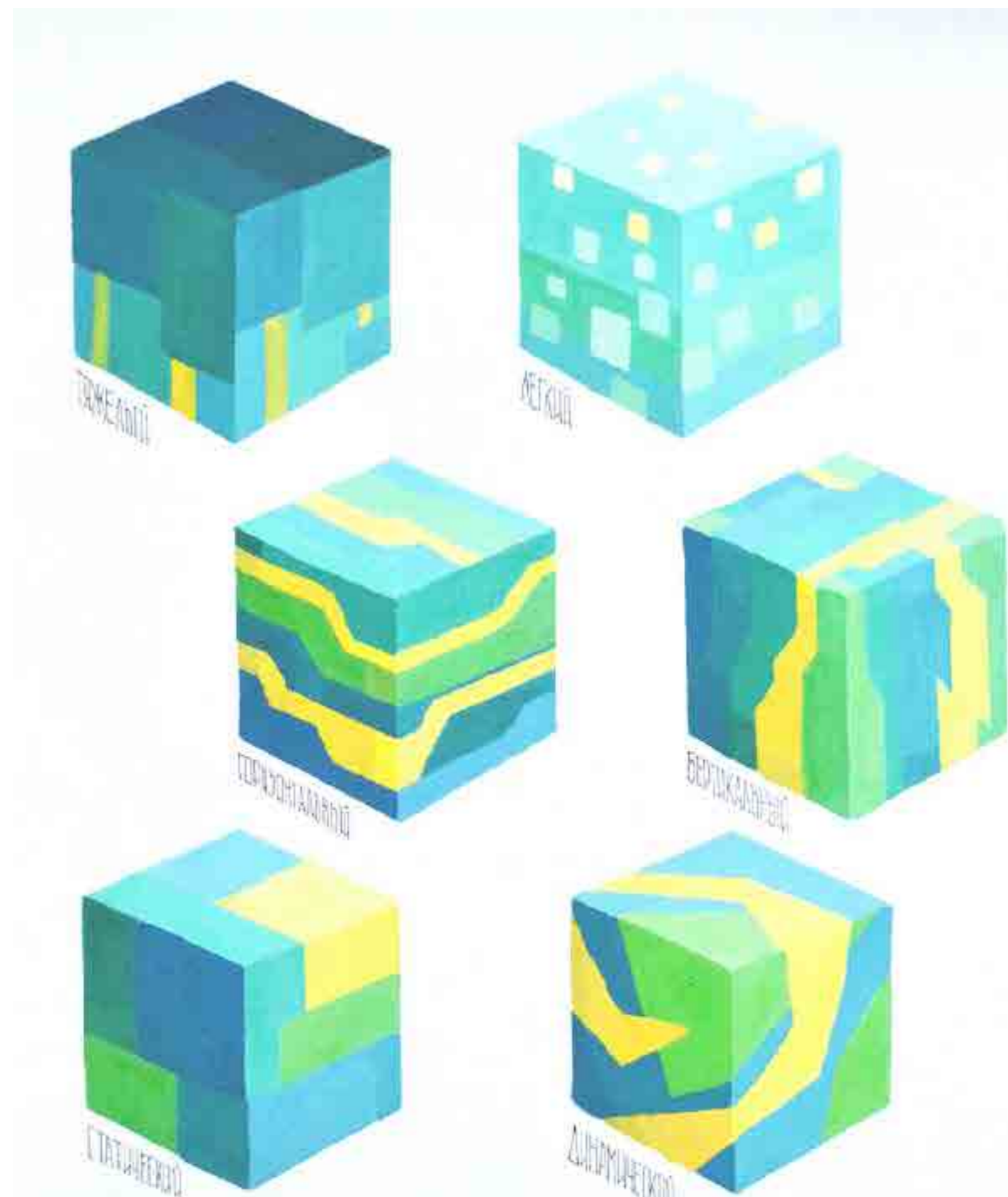

ОРГАНИЗАЦИЯ СРАВНИТЕЛЬНЫХ  
РЯДОВ ЦВЕТОФОРМЫ  
Бумага, гуашь  
3 курс, 2 семестр

ИНТЕРЬЕР - ПОРТРЕТ  
Бумага, гуашь  
3 курс, 2 семестр

ПОДИУМ  
ПРОЕКТ „КРИСТАЛЛ“



- БЛИКИ СВЕТА
- ФРАКЦИИ ФОРМЫ
- УГЛОВЫЕ ПРЕОБЛАДАНИЯ
- ИГРА СВЕТА И ЦВЕТА



ИГРА ПРЯМЫХ ЛИНИЙ  
КОНТРАСТ БОЛЬШЫХ И МАЛЫХ ФОРМ  
ЦВЕТОВЫЕ ПЕРЕХОДЫ  
АКЦЕНТНЫЕ ПЯТНА

ИНТЕРЬЕР ДЕТСКОГО САДА „КУБИК-РУБИК“

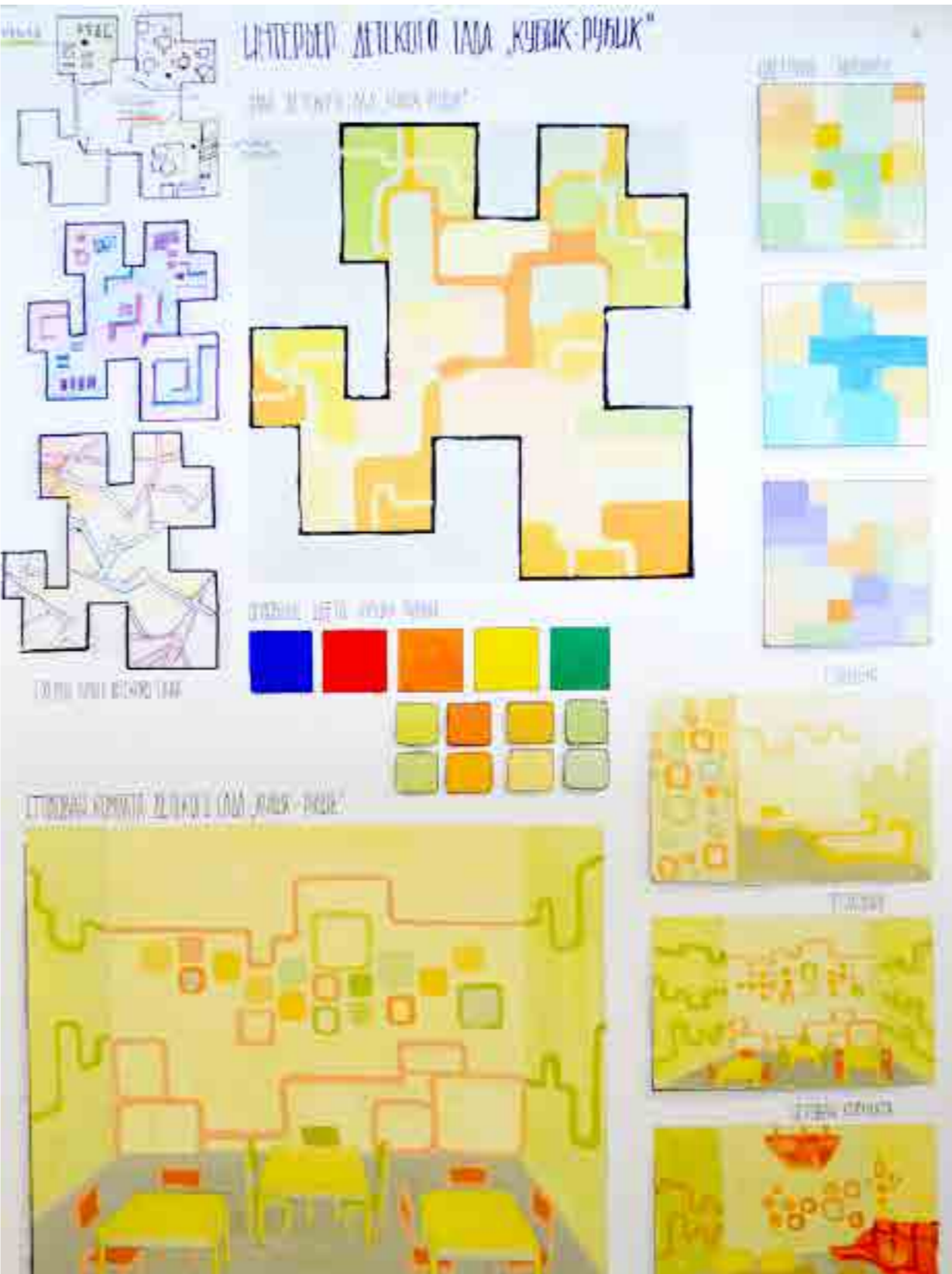

ИНТЕРЬЕР ДЕТСКОГО САДА „КУБИК-РУБИК“

ЦВЕТОВАЯ ПАЛИТРА

ИНТЕРЬЕР ДЕТСКОГО САДА „КУБИК-РУБИК“

ПОДИУМ  
Бумага, гуашь  
3 курс, 2 семестр

ИНТЕРЬЕР ДЕТСКОГО САДА  
Бумага, гуашь  
3 курс, 2 семестр

## 3 /

Architectural design  
Designing

Архитектурно-дизайнерское проектирование  
Проектирование

## PROJECTS

**КАФЕДРА:**

Дизайн архитектурной среды

**ЗАВЕДУЮЩИЙ КАФЕДРОЙ:**

Истомина Светлана Анатольевна

**ПРЕПОДАВАТЕЛИ:**

Коробкова Евгения Александровна

Рудакова Ольга Владимировна

Бундова Екатерина Сергеевна

Козлов Александр Вадимович

Лалетина Ольга Николаевна

Жоров Юрий Владимирович

Ахметова Елена Расымовна

Бабичева Ирина Антоновна

Шилкина Анна Викторовна

**DEPARTMENT:**

Design of Architectural Environment

**HEAD OF THE DEPARTMENT:**

Istomina Svetlana Anatolyevna

**TEACHERS:**

Korobkova Evgeniya Aleksandrovna

Rudakova Olga Vladimirovna

Bundova Ekaterina Sergeevna

Kozlov Aleksandr Vadimovich

Lalefina Olga Nikolaevna

Zhorov Yury Vladimirovich

Akhmetov Elena Rasymovna

Babicheva Irina Antonovna

Shilkina Anna Viktorovna

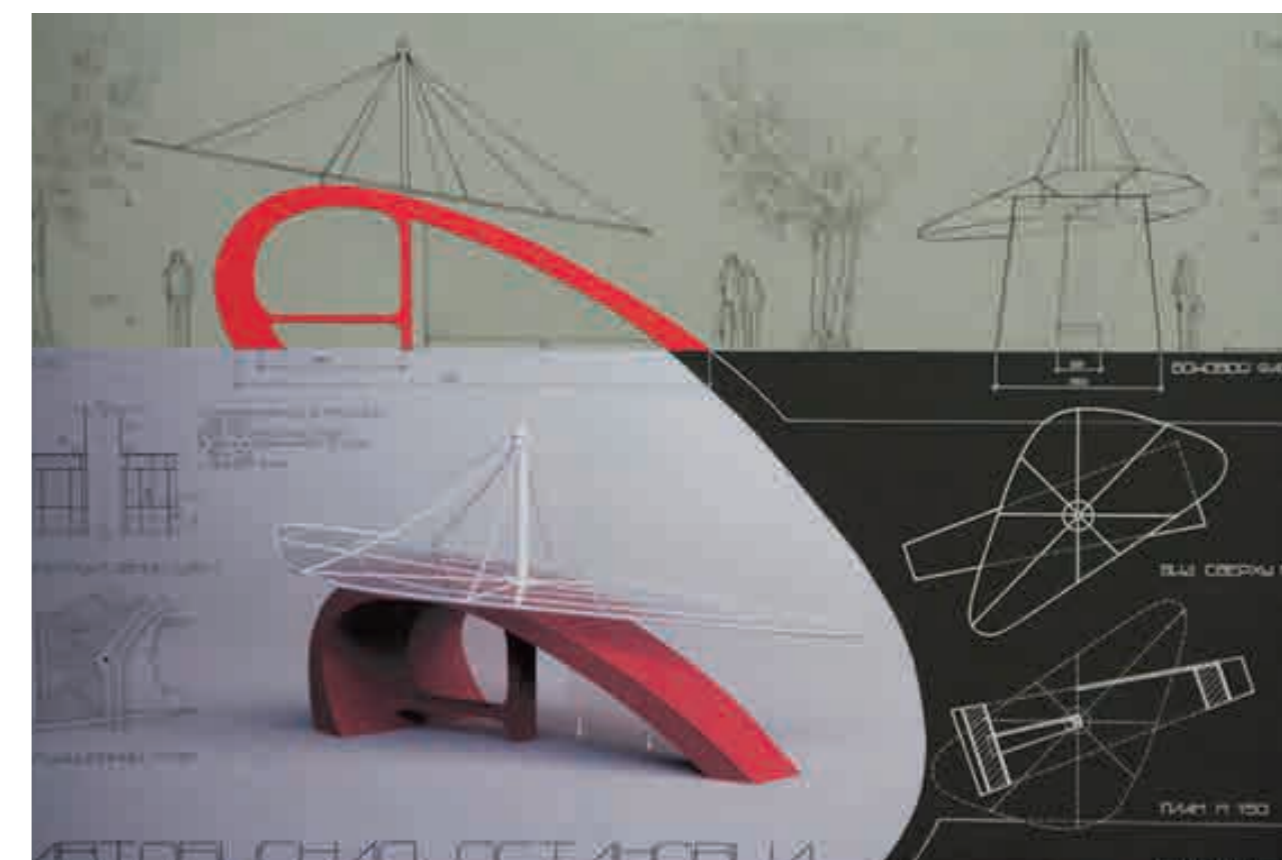
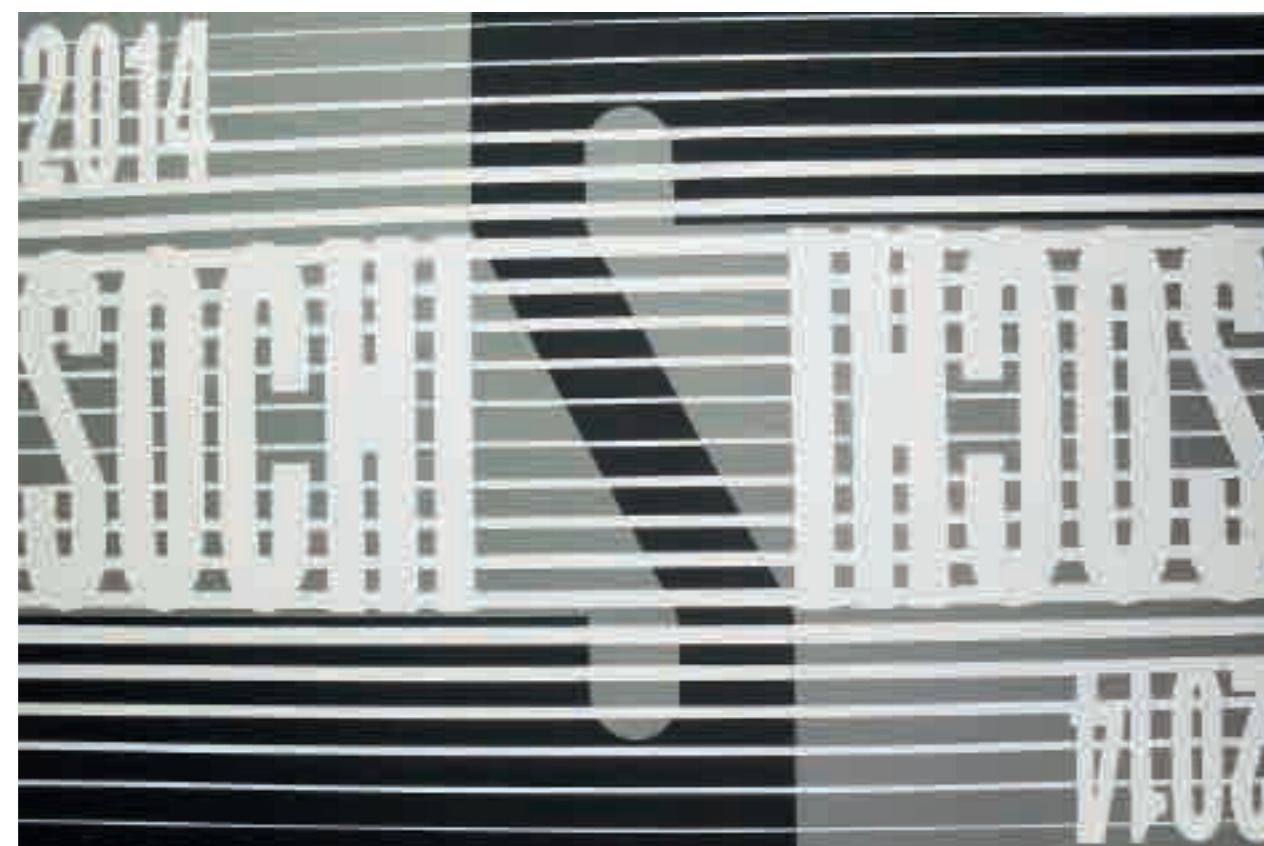

**ЛОГОТИП**  
Бумага, отмывка акварелью  
1 курс, 1 семестр

**ШРИФТОВАЯ КОМПОЗИЦИЯ**  
Бумага, картон  
1 курс, 1 семестр

**АВТОБУСНАЯ ОСТАНОВКА**  
Бумага, тушь, печать  
1 курс, 2 семестр

**РЕКЛАМА НА ТРАНСПОРТЕ**  
Бумага, маркеры, печать  
1 курс, 2 семестр

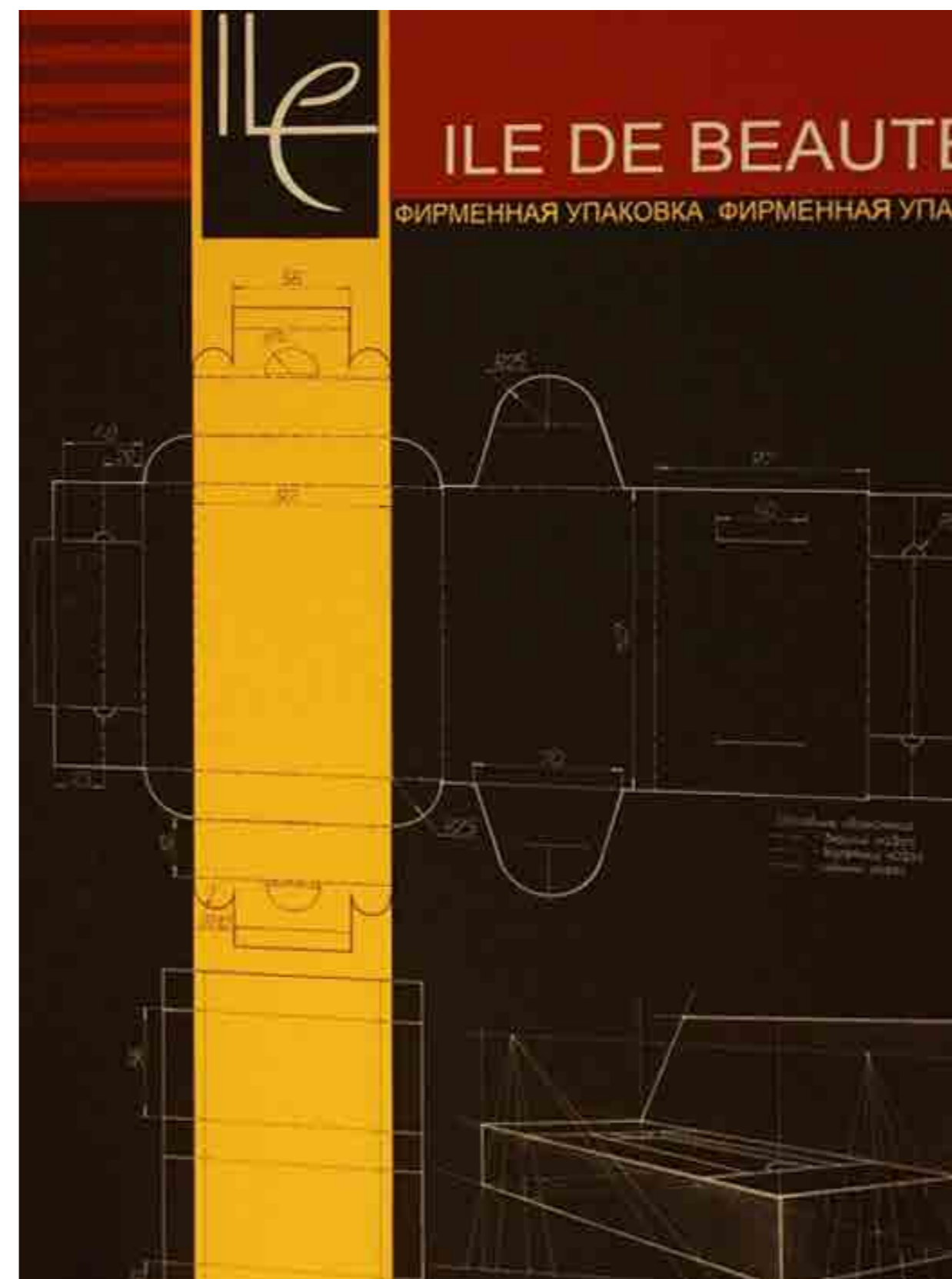
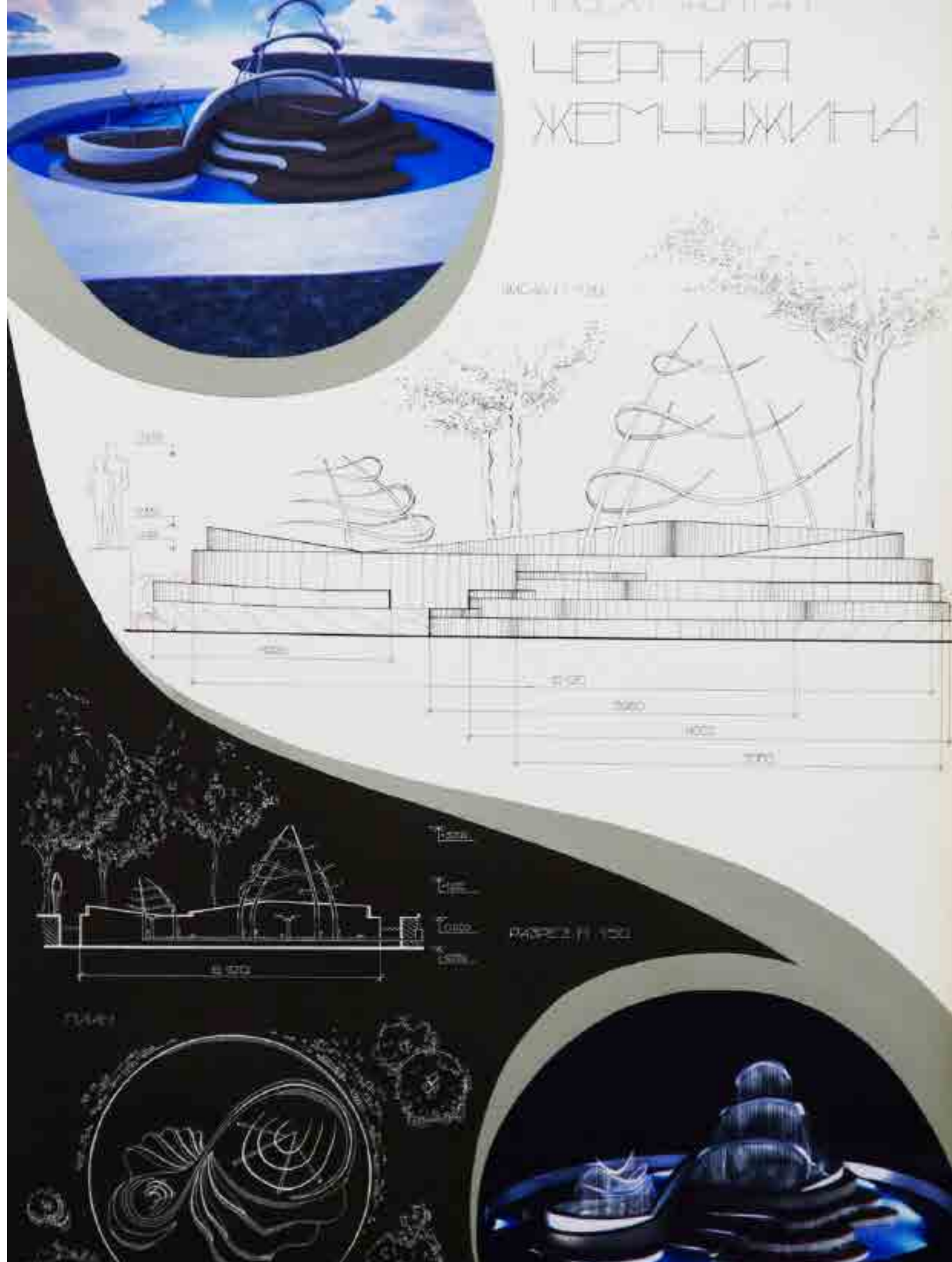

**ФОНТАН**  
Бумага, тушь, печать, картон  
2 курс, 1 семестр

**УПАКОВКА**  
Бумага, тушь, печать, картон  
2 курс, 1 семестр





ДЕТСКАЯ ПЛОЩАДКА  
2 курс, 2 семестр

ЛЕТНЕЕ КАФЕ. АРТ-ПАРК МЕЖДУНАРОДНОГО  
ФЕСТИВАЛЯ-КОНКУРСА  
2 курс, 2 семестр

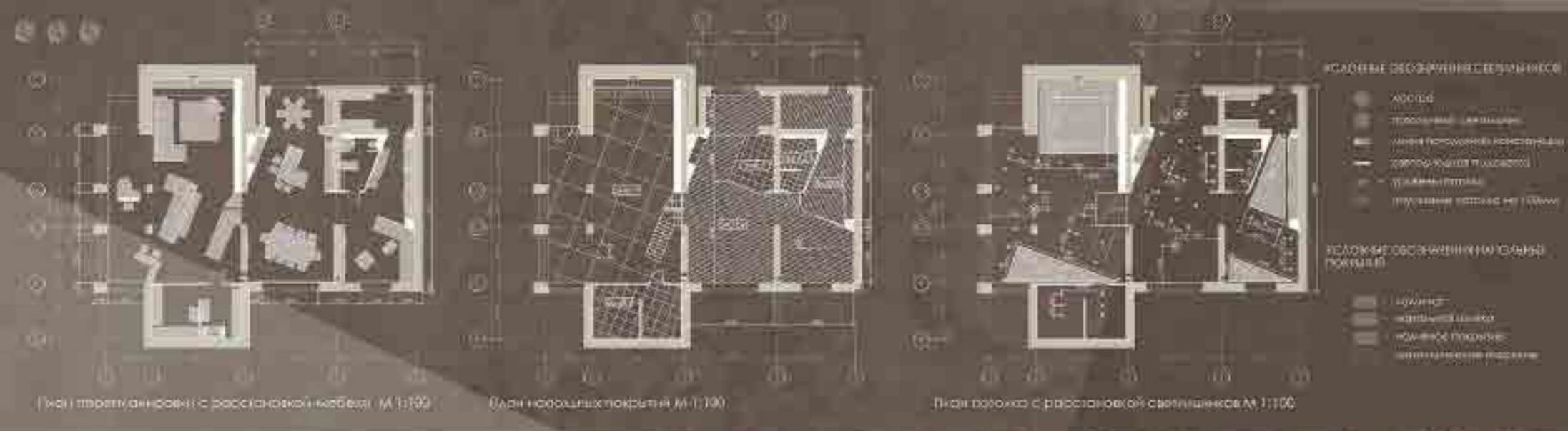

ЭКСПЛИКАЦИЯ ЭЛЕМЕНТОВ КАМИНА

1. Дымоход
2. Углубление
3. Настенный портал
4. Пол
5. Дымоходный канал

## интерьер загородного дома

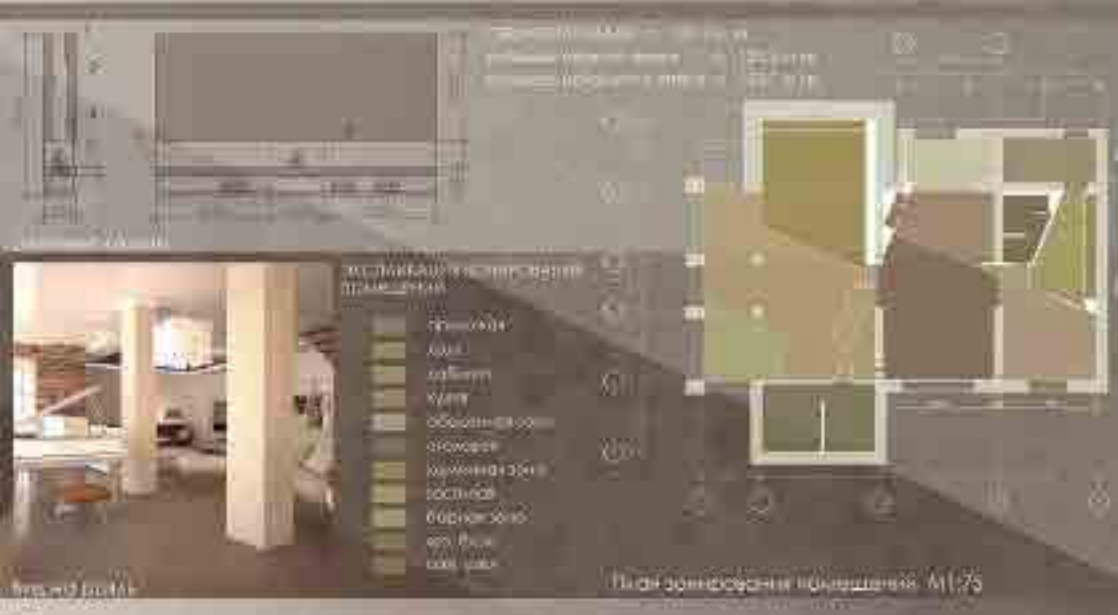



ПЛАН ПОЛА С РАССТАНОВКОЙ МЕБЕЛИ



ЭКСПЛИКАЦИЯ ПОМЕЩЕНИЙ

- 1. СТОЙКА РЕЦЕПЦИИ
- 2. КАФЕ
- 3. ГАРДЕРОБ
- 4. ХОЛЛ
- 5. ПОДСОБНОЕ ПОМЕЩЕНИЕ КАФЕ
- 6. ДАН. УЗЕЛ

- НАСЫЩЕННОЕ ПОКРЫТИЕ (ЗЕЛЕНЬ)
- НАЛИЧНОЕ ПОКРЫТИЕ (КОРМАНДИРИ)

ПЛАН ПОТОЛКА

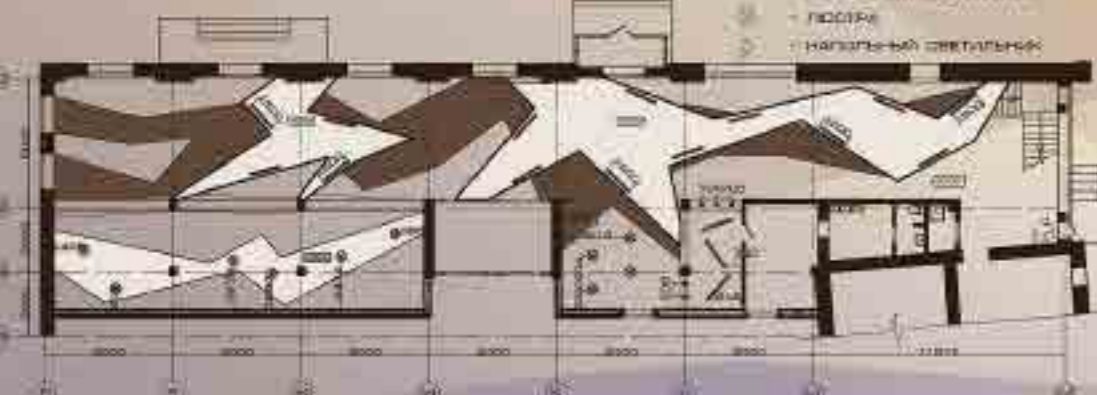

- ВОЛНОВАЯ СВОБОДНО-ФОРМ
- СВЕТЛОДИОДНАЯ ПОДВОЗКА
- ПОДСОБНОЕ СВЕТЛОДИОДНОЕ ПОКРЫТИЕ
- ПОДСОБНОЕ
- НАПОЛЗЕЛЬНЫЙ СВЕТЛОДИОД

ПЛАН ЗОНИРОВАНИЯ ПОМЕЩЕНИЯ

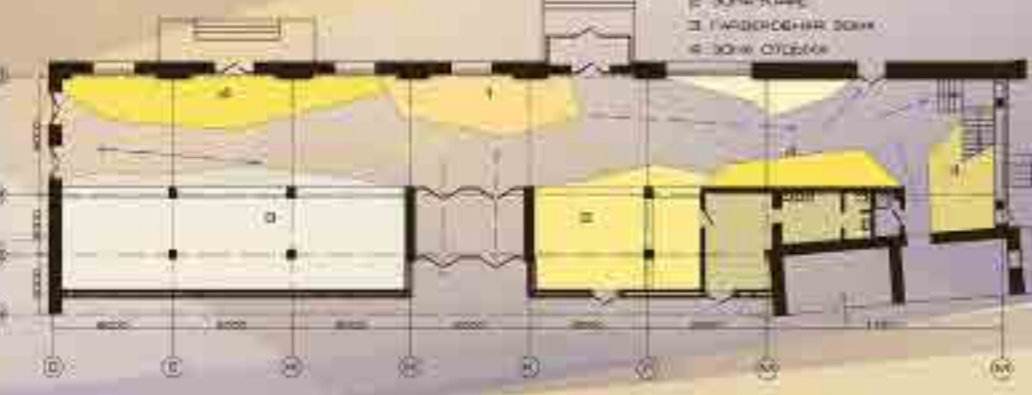

- 1. ИНФОРМАЦИОННАЯ ЗОНА
- 2. ЗОНА КАФЕ
- 3. ГАРДЕРОБНАЯ ЗОНА
- 4. ЗОНА ОДЕЖДЫ

СТОЙКА РЕЦЕПЦИИ



- ИНФОРМАЦИОННОЕ ПОКРЫТИЕ
- ВОЛНОВАЯ СВОБОДНО-ФОРМ
- ПОДСОБНОЕ СВЕТЛОДИОДНОЕ ПОКРЫТИЕ



ГОРДК: ИНТЕРЬЕР ВЕСТИБЮЛЯ (СТОЙКИ РЕЦЕПЦИИ, КАФЕ, ГАРДЕРОБ)

РАЗВЕРТКА СТЕН

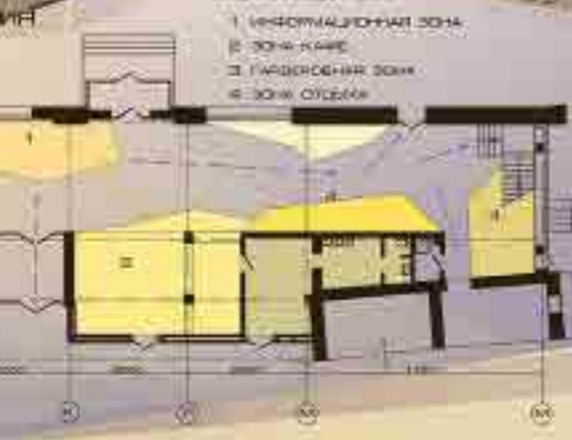

СИБИРСКИЙ БОЙЦОВСКИЙ КЛУБ

ИНТЕРЬЕР ГОРДК  
3 курс, 2 семестр

ИНТЕРЬЕР СИБИРСКОГО БОЙЦОВСКОГО КЛУБА  
4 курс, 1 семестр

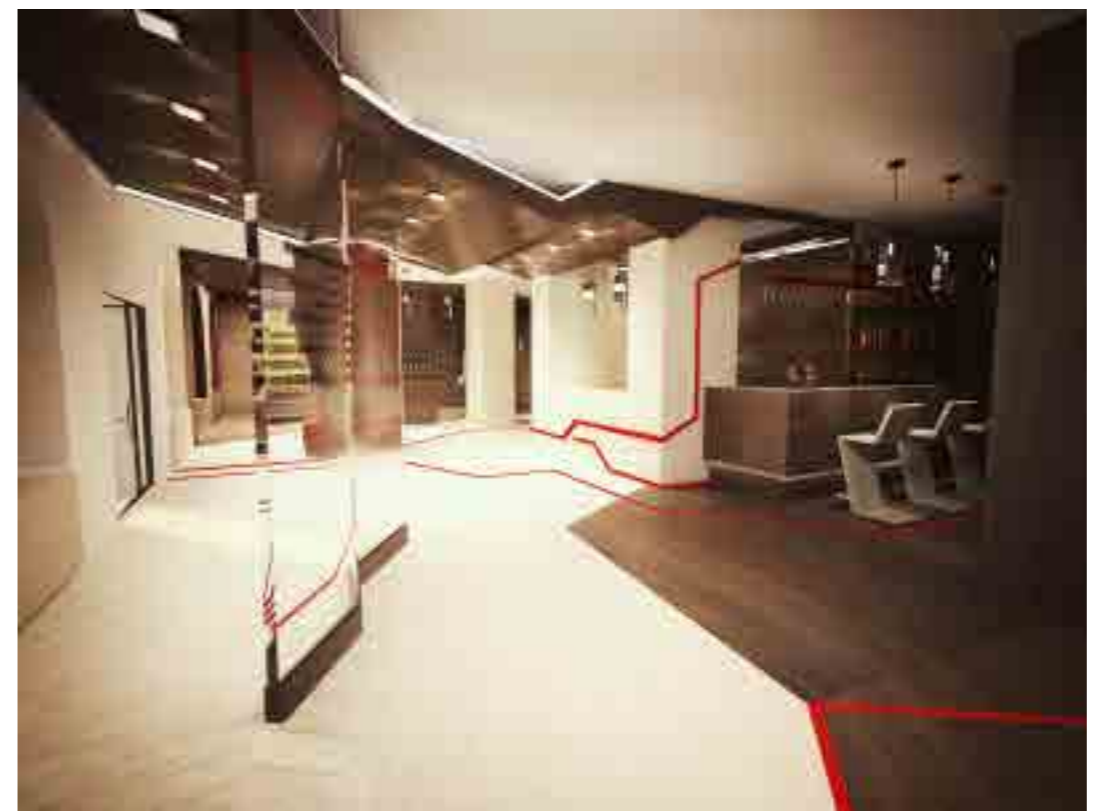
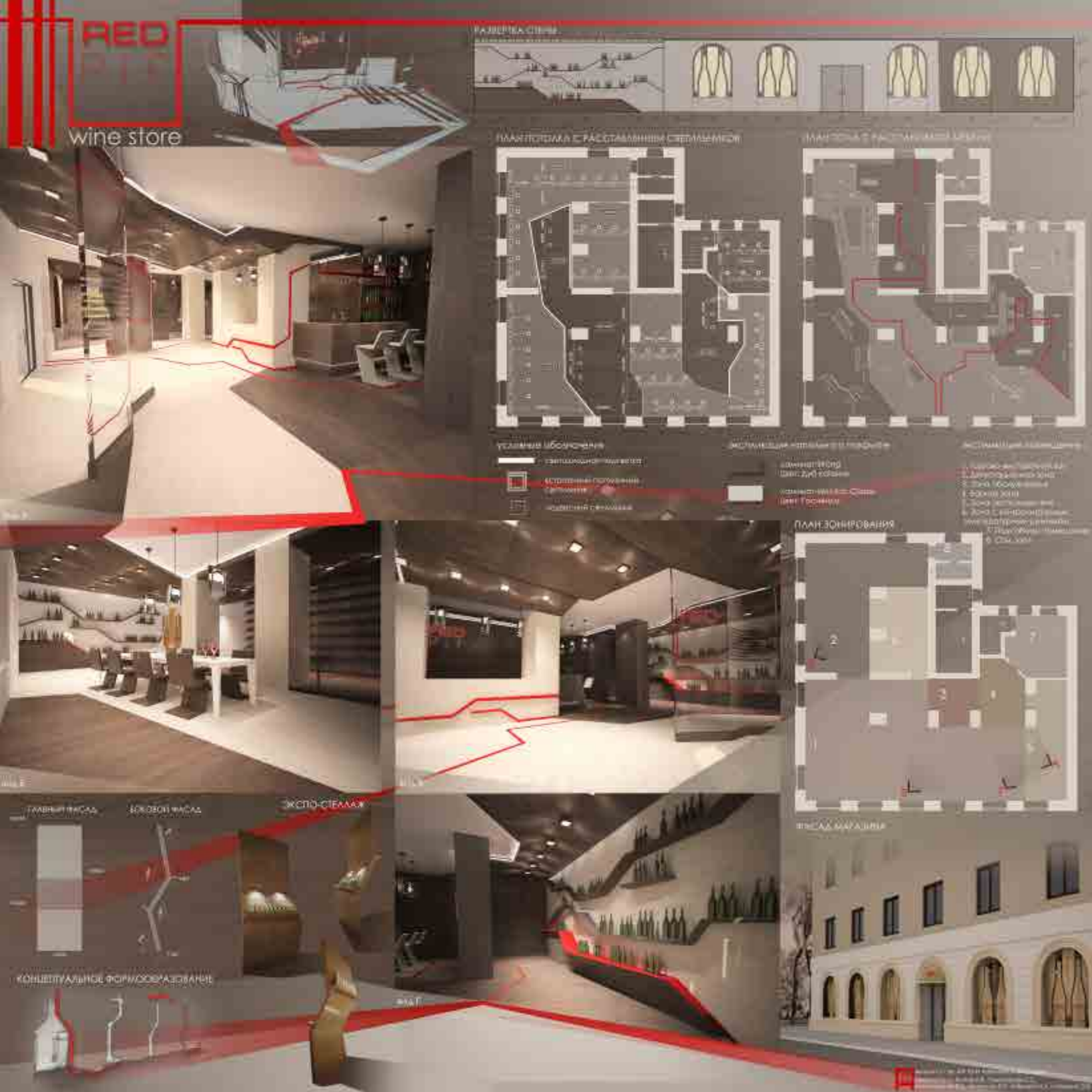

Винный магазин «Red» был впервые открыт в Праге. Основные фирменные черты магазина это качественное вино, индивидуальный подход к клиентам и возможность дегустации продукта в красивом и необычном интерьере. Акцентом в интерьере является красная линия, переходящая с пола на стены, и ведущая клиента от входной зоны во внутреннее пространство магазина. Кое-где эта красная линия превращается в элементы оборудования, привлекая внимания к необходимому полкам. В магазине есть зона дегустации вина, где сомелье во время презентации рассказывает в винах. Специально для магазина «Red» были разработаны стеллажи, форма которых была получена путем стилизации и трансформации формы обычной винной бутылки. Оригинальным решением отличается оформление витрин магазина специальными деревянными панелями – жалюзи в форме стилизованной винной бутылки с изображением логотипа. Эти жалюзи регулируют количество естественного света, попадающего в помещение в дневное время, и являются хорошей рекламой в темное время суток, привлекая внимание людей. Культура употребления вина активно развивается в последнее время в Красноярске, поэтому проект интерьера винного магазина является размышлением на актуальную тему.

ИНТЕРЬЕР ВИННОГО МАГАЗИНА  
4 курс, 1 семестр





# ИНТЕРЬЕР ПОЛИКЛИНИКИ В МКР. СЕВЕРНЫЙ ЗОНА ВЕСТИБЮЛЯ

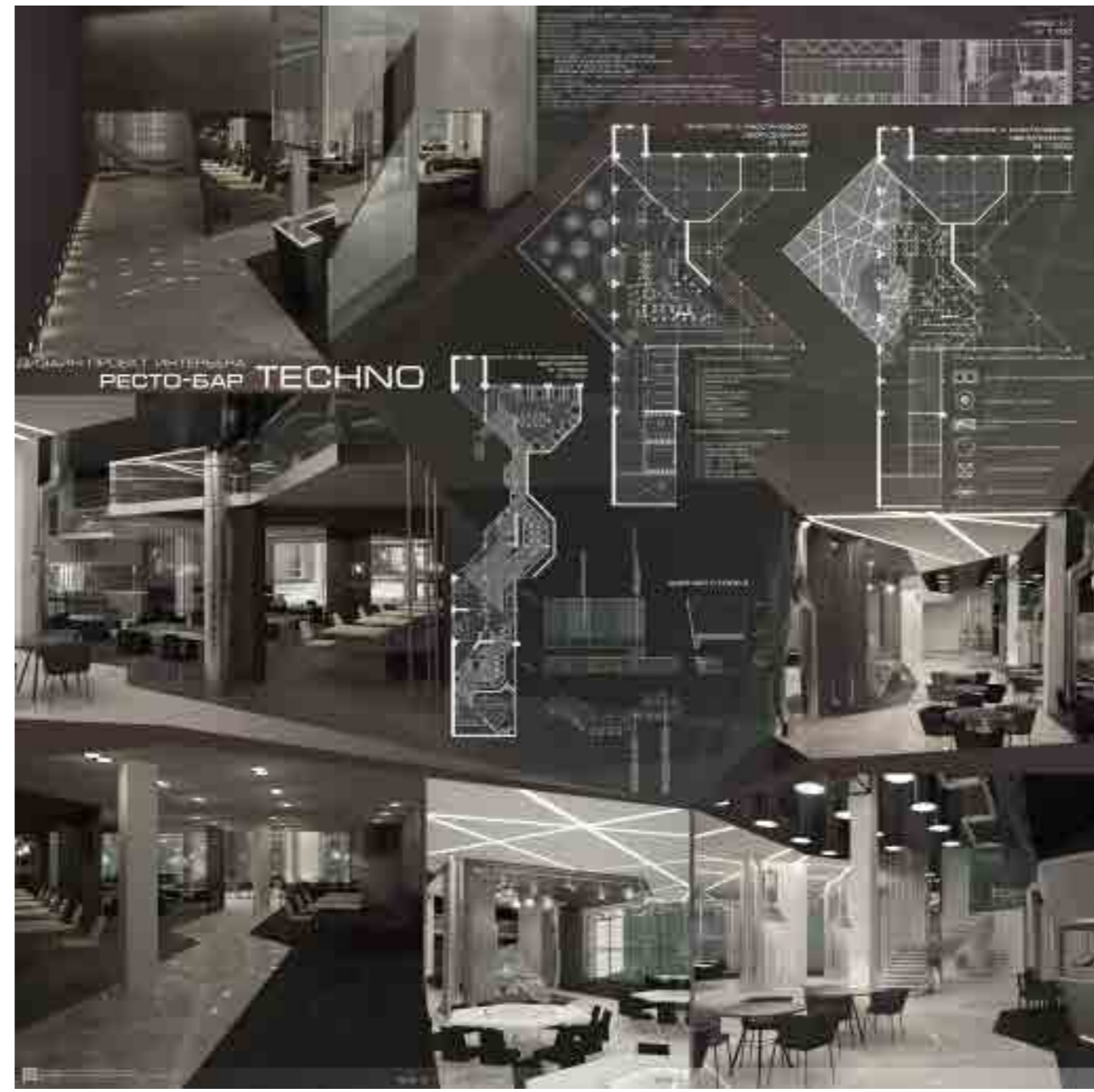

**ИНТЕРЬЕР ДЕТСКОЙ ПОЛИКЛИНИКИ  
В МКР. СЕВЕРНЫЙ Г. КРАСНОЯРСК**  
5 курс, 1 семестр

**ИНТЕРЬЕР РЕСТО-БАРА**  
5 курс, 1 семестр

# HOTEL GOLDEN DRAGON







4 /

Improvement of the territory  
Landscaping

2015

**КАФЕДРА:**  
Градостроительство  
**ЗАВЕДУЮЩИЙ КАФЕДРОЙ:**  
Кукина Ирина Валерьевна  
**ПРЕПОДАВАТЕЛИ:**  
Тутаев Сергей Васильевич  
Попова Ольга Сергеевна

**DEPARTMENT:**  
Urbanism  
**HEAD OF THE DEPARTMENT:**  
Kukina Irina Valerievna  
**TEACHERS:**  
Tutaev Sergey Vasilyevich  
Popova Olga Sergeevna

Благоустройство территории  
Благоустройство

LANDSCAPING



Идея данной перепланировки двора заключается в следующем, так как проектируемая территория двора ограничена, и разместить на ней в одном уровне все необходимые элементы благоустройства невозможно (гаражи, парковки, площадки различного назначения, озеленение) невозможно, поэтому предлагается создать 1 подземный уровень, в котором разместятся парковочные места и несколько гаражей. Проезд, ведущий на территорию школы, является действующим, поэтому вдоль дороги предлагается разместить несколько парковочных мест, для этого убираются временные металлические гаражи. Кроме того, облагораживается территория вдоль фасада здания, что делает невозможны ставить автомобили прямо под окнами квартир дома.

2015

# PORTFOLIO

ТЕМА: Портфолио  
ДИЗАЙНЕР: Кабанова А.Э.  
РЕДАКТОР: Ратегова Ж.Б.  
ФОРМАТ: 297x297  
ГАРНИТУРА: Century Gothic  
БУМАГА: 250 г/м  
ПЕЧАТЬ: лазерная  
ТИРАЖ: 1 экземпляр  
ИЗДАТЕЛЬ: СФУ ИАиД  
660041 г. Красноярск,  
Пр-т Свободный, 82  
E-mail: info@sfu-kras.ru  
ОТПЕЧАТАНО: «Квадрат»

THEME: Portfolio  
DESIGNER: Kabanov A.  
EDITOR: Rategova J.  
FORMAT: 297x297  
HEADSET: Century Gothic  
PAPER: 250 g / m  
PRESS: Laser printing  
CIRCULATION: 1 copy  
PUBLISHER: SFU Iaido  
660041 Krasnoyarsk,  
st. Svobodniy, 82  
E-mail: info@sfu-kras.ru  
PRINTED: "Square"