

The background of the entire image is a complex, abstract geometric pattern. It consists of numerous overlapping, semi-transparent shapes in various colors, including shades of red, orange, yellow, green, and purple. The shapes are primarily triangles and quadrilaterals, creating a dense, mosaic-like effect. The colors are arranged in a way that creates a sense of depth and movement, with some areas appearing more vibrant than others.

ПОРТФОЛИО

PORTFOLIO

ЕРМОЛИНА ДАРЬЯ
ERMOLINA DARIA



Прежде чем что-либо строить - слушайте город,
прежде чем кто-либо окосить - слушайте сердца.

ПОРТФОЛИО PORTFOLIO

ЕРМОЛИНА ДАРЬЯ
ERMOLINA DARIA



ЕРМОЛИНА ДАРЬЯ

Биография

Дата рождения: 29 ноября 1991г.

Образование:

1999г.-2009г.- Средняя общеобразовательная школа №97

2009г.-2015г.- Сибирский Федеральный университет,

Институт архитектуры и дизайна

Специальность «архитектура»

Профессиональные навыки:

Знание программ: MS Office, AutoCAD, Adobe Photoshop, Google SketchUp.

Личные качества:

Ответственность, обучаемость,
коммуникабельность, умение работать в команде.

Контактные данные:

Телефон: 89233311413

E-mail: ermolina.dashka@mail.ru



Архитектурные проекты

- Индивидуальный жилой дом
- Гараж-стоянка
- Интерьер досугового клуба
- Жилой дом средней этажности
- Торгово-развлекательный комплекс
- Общеобразовательная школа
- Интерьер квартиры
- Многофункциональный жилой комплекс

Индивидуальный жилой дом



Фасадный фотомонтаж, М 1 : 100



План 1-го этажа

Фасадный фотомонтаж



Экспликация

План 1-го этажа

- 1. Терраса
 - 2. Вестибюль
 - 3. Коридор
 - 4. Гостиная
 - 5. Кухня
 - 6. Столовая
 - 7. Спальня
 - 8. Спальня
 - 9. Ванная
 - 10. Санузел
 - 11. Детская
 - 12. Детская
 - 13. Кладовая
 - 14. Кладовая
 - 15. Терраса
 - 16. Терраса
 - 17. Терраса
- Общая площадь: 100,0 кв. м



Разрез I-I М 1 : 100

9,200

7,750

4,860

3,880

1,900

0,520

0,000

Гараж - стоянка на 500 машин

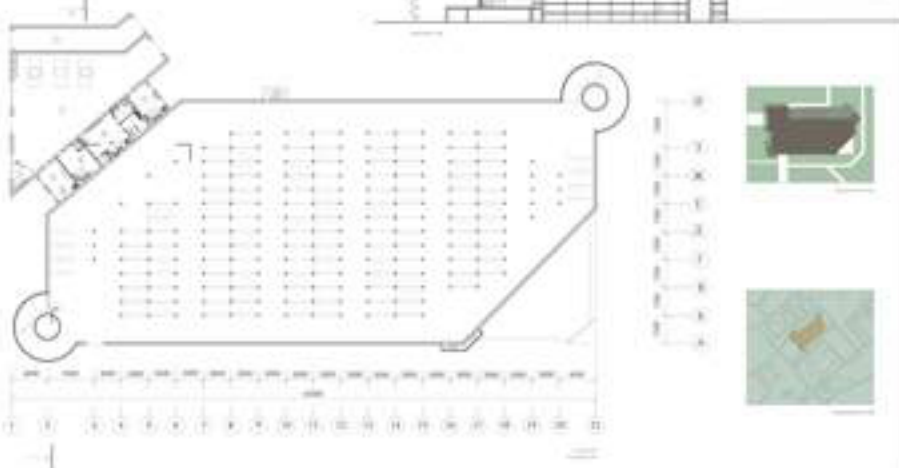

Интерьер досугового клуба



Фабричные колонны М1.100

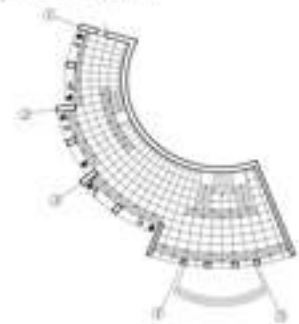

Нормы света М1.100



Планировка зала М1.100

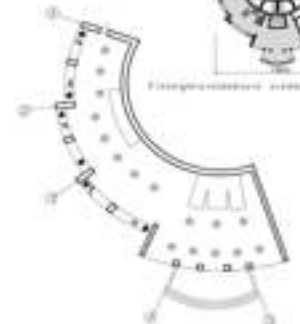

Вопросительный знак М1.100



Жилой дом средней этажности

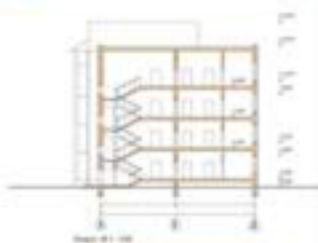

- 1. Притолока
- 2. Лестничная клетка
- 3. Сан. узлы
- 4. Служебные помещения
- 5. Аудитория
- 6. Коридоры



- Генеральный план**
- 1. Местный парк
 - 2. Спортивный стадион
 - 3. Авто-заправочная станция
 - 4. Детский садик



- 1. Сан. узлы
- 2. Лестничная клетка
- 3. Сан. узлы
- 4. Сан. узлы
- 5. Сан. узлы
- 6. Сан. узлы
- 7. Сан. узлы
- 8. Сан. узлы
- 9. Сан. узлы
- 10. Сан. узлы
- 11. Сан. узлы
- 12. Сан. узлы
- 13. Сан. узлы
- 14. Сан. узлы
- 15. Сан. узлы
- 16. Сан. узлы
- 17. Сан. узлы
- 18. Сан. узлы
- 19. Сан. узлы
- 20. Сан. узлы

- 1. Сан. узлы
- 2. Сан. узлы
- 3. Сан. узлы
- 4. Сан. узлы
- 5. Сан. узлы
- 6. Сан. узлы
- 7. Сан. узлы
- 8. Сан. узлы
- 9. Сан. узлы
- 10. Сан. узлы
- 11. Сан. узлы
- 12. Сан. узлы
- 13. Сан. узлы
- 14. Сан. узлы
- 15. Сан. узлы
- 16. Сан. узлы
- 17. Сан. узлы
- 18. Сан. узлы
- 19. Сан. узлы
- 20. Сан. узлы

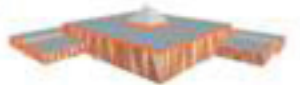
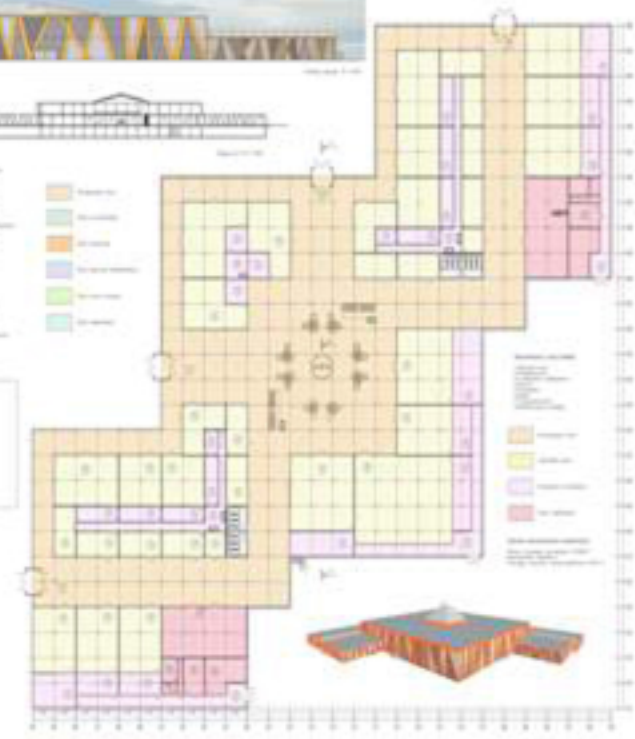

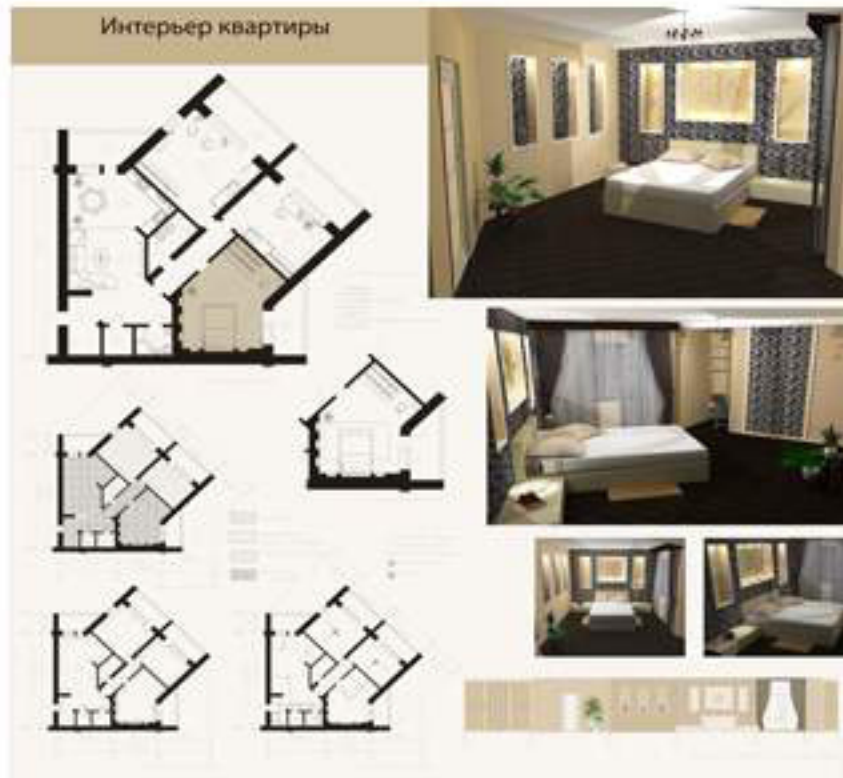
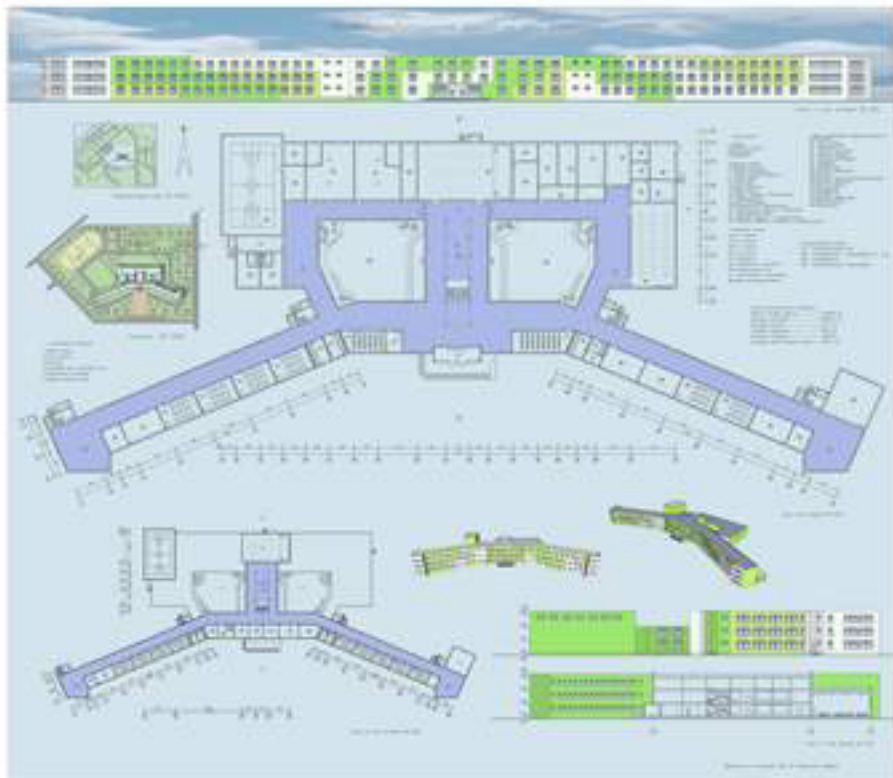

Многофункциональный жилой комплекс



Technical specifications and legends for the architectural drawings, including room names and dimensions.



Градостроительные проекты
Посёлок
Микрорайон
Центр города
Реконструкция



Градостроительные проекты
Посёлок
Микрорайон
Центр города
Реконструкция



Микрорайон на 7000 жителей

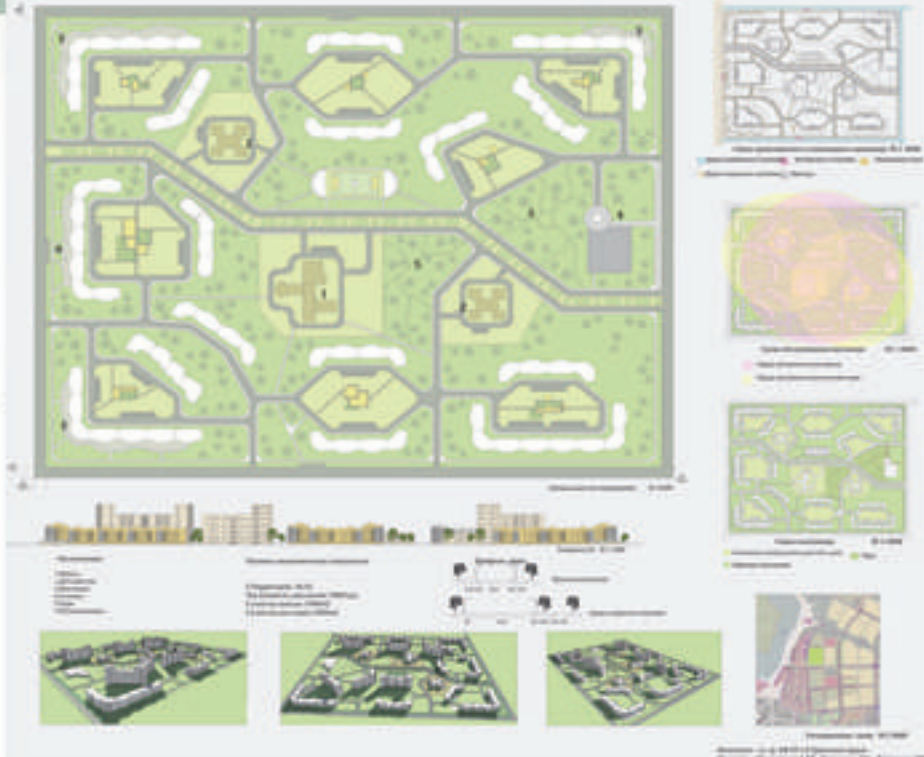

Проектное предложение реконструкции квартала с историческим памятником

В сквере ул. Тополя (Приморский Муниципальный Район) г. Владивосток (Проект 1000)

Содержание:

- 1. Введение
- 2. Исходные данные
- 3. Анализ территории
- 4. Цели и задачи проекта
- 5. Концепция реконструкции
- 6. Проектное предложение
- 7. Заключение

Техническое задание:

- 1. Общие сведения
- 2. Назначение территории
- 3. Требования к проекту
- 4. Состав проекта
- 5. Срок действия
- 6. Ответственность
- 7. Подпись

Легенда:

- 1. Земельный участок
- 2. Здание
- 3. Дорога
- 4. Зеленая зона
- 5. Водоем
- 6. Объект культурного наследия
- 7. Объект охраны окружающей среды
- 8. Объект охраны исторического наследия
- 9. Объект охраны архитектурного наследия
- 10. Объект охраны исторического ландшафта
- 11. Объект охраны исторического облика территории
- 12. Объект охраны исторического облика здания
- 13. Объект охраны исторического облика фасада
- 14. Объект охраны исторического облика интерьера
- 15. Объект охраны исторического облика мебели
- 16. Объект охраны исторического облика оборудования
- 17. Объект охраны исторического облика территории (зеленая зона)
- 18. Объект охраны исторического облика территории (водоем)
- 19. Объект охраны исторического облика территории (объект культурного наследия)
- 20. Объект охраны исторического облика территории (объект охраны окружающей среды)
- 21. Объект охраны исторического облика территории (объект охраны архитектурного наследия)
- 22. Объект охраны исторического облика территории (объект охраны исторического ландшафта)
- 23. Объект охраны исторического облика территории (объект охраны исторического облика территории)
- 24. Объект охраны исторического облика территории (объект охраны исторического облика здания)
- 25. Объект охраны исторического облика территории (объект охраны исторического облика фасада)
- 26. Объект охраны исторического облика территории (объект охраны исторического облика интерьера)
- 27. Объект охраны исторического облика территории (объект охраны исторического облика мебели)
- 28. Объект охраны исторического облика территории (объект охраны исторического облика оборудования)

Исполнитель: ООО "Владивостокский Проектный Дом" (ООО "В.П.Д.")
 Адрес: 690000, г. Владивосток, ул. Тополя, д. 1000
 Контакт: +7 (423) 222-1111

Содержание:

- 1. Введение
- 2. Исходные данные
- 3. Анализ территории
- 4. Цели и задачи проекта
- 5. Концепция реконструкции
- 6. Проектное предложение
- 7. Заключение

Техническое задание:

- 1. Общие сведения
- 2. Назначение территории
- 3. Требования к проекту
- 4. Состав проекта
- 5. Срок действия
- 6. Ответственность
- 7. Подпись

Легенда:

- 1. Земельный участок
- 2. Здание
- 3. Дорога
- 4. Зеленая зона
- 5. Водоем
- 6. Объект культурного наследия
- 7. Объект охраны окружающей среды
- 8. Объект охраны исторического наследия
- 9. Объект охраны архитектурного наследия
- 10. Объект охраны исторического ландшафта
- 11. Объект охраны исторического облика территории
- 12. Объект охраны исторического облика здания
- 13. Объект охраны исторического облика фасада
- 14. Объект охраны исторического облика интерьера
- 15. Объект охраны исторического облика мебели
- 16. Объект охраны исторического облика оборудования
- 17. Объект охраны исторического облика территории (зеленая зона)
- 18. Объект охраны исторического облика территории (водоем)
- 19. Объект охраны исторического облика территории (объект культурного наследия)
- 20. Объект охраны исторического облика территории (объект охраны окружающей среды)
- 21. Объект охраны исторического облика территории (объект охраны архитектурного наследия)
- 22. Объект охраны исторического облика территории (объект охраны исторического ландшафта)
- 23. Объект охраны исторического облика территории (объект охраны исторического облика территории)
- 24. Объект охраны исторического облика территории (объект охраны исторического облика здания)
- 25. Объект охраны исторического облика территории (объект охраны исторического облика фасада)
- 26. Объект охраны исторического облика территории (объект охраны исторического облика интерьера)
- 27. Объект охраны исторического облика территории (объект охраны исторического облика мебели)
- 28. Объект охраны исторического облика территории (объект охраны исторического облика оборудования)

Исполнитель: ООО "Владивостокский Проектный Дом" (ООО "В.П.Д.")
 Адрес: 690000, г. Владивосток, ул. Тополя, д. 1000
 Контакт: +7 (423) 222-1111

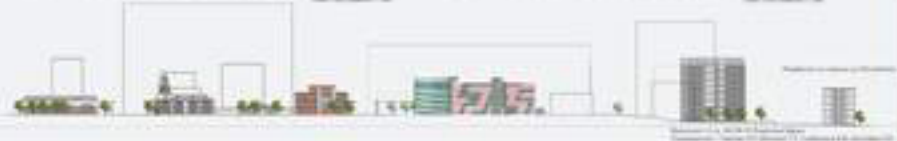
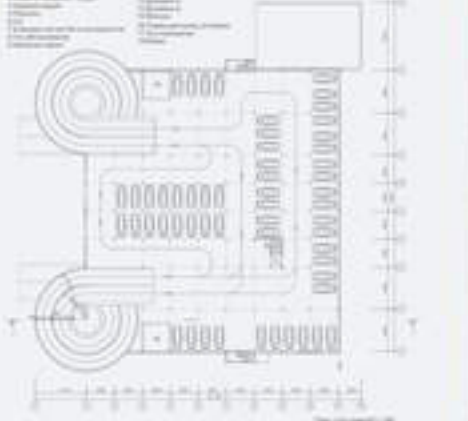



Академические дисциплины
Рисунок
Живопись







