



ШАРОВОЙ АННЫ

Всякому великому времени  
соответствует великая архитектура.  
Она служит выражением  
миросозерцания создавшей ее  
эпохи (прежде всего, конечно, -  
господствующего в данном  
обществе и в данную эпоху класса)  
в большей мере, чем какое  
бы то ни было другое искусство...

А. В. Луначарский

ИНСТИТУТ  
АРХИТЕКТУРЫ  
И ДИЗАЙНА

Сибирский  
федеральный  
университет

ПОРТФОЛИО  
ШАРОВОЙ АННЫ



## Путь к профессии

Вопрос о выборе профессии встал очень остро в старшей школе. Интерес к творчеству и работе руками не исчез с возрастом, поэтому выбор был сделан именно в пользу сложного и кропотливого ремесла. После чего следовал трудный, но интересный путь подготовки к вступительным экзаменам ....

С 2006 - 2012 гг. - студентка очного отделения архитектурного факультета Сибирского Федерального Университета, Института архитектуры и дизайна.  
**Специальность: Архитектура.** За годы обучения было сделано много творческих работ и заданий, что необходимо для развития специалиста.

PC - пользователь ( Adobe Photoshop, Adobe InDesign, AutoCAD, Revit, SketchUp).

## Как все начиналось....

Я родилась 6 мая 1989 года в г. Красноярске. Всегда была усидчивым и внимательным ребенком.

С детства любила рисовать, клеить, лепить, вырезать.... С удовольствием занималась в детско - юношеской изостудии «Радуга в ладошке» при ЦТР и ГО г. Красноярска центрального района, преподаватель: Ильина Н.П. Участвовала в выставках детского творчества.

В 2003 году с отличием выпустилась из стен ДШИ №5 г. Красноярска, где училась по классу фортепиано.

В 2006 году с золотой медалью окончила Гуманитарно - правовой лицей №2 по классу физико - математического направления. Являюсь членом Федерации фитнеса и аэробики Российской Федерации.



## Контактные данные

E-mail: [annochka89@mail.ru](mailto:annochka89@mail.ru)  
тел. 8-923-285-06-05

### Успехи и достижения

- 2008г. - Диплом победителя конкурса архитектурных проектов «Ордер Воплощения 2008» г. Красноярск. Проект «Детская площадка».
- 2009г. - Диплом участника конкурса архитектурных проектов «Ордер Воплощения 2009» г. Красноярск. Проекты: «Клуб», «Выставочный павильон».
- 2009г. - Участие в конкурсе архитектурных проектов, г. Иркутск. Проект «Жилой дом средней этажности».
- 2009г. - Обучение в архитектурной летней школе МАРХИ, г. Москва в рамках летней выездной практики.
- 2010г. - Диплом участника конкурса архитектурных проектов «Ордер Воплощения 2010» г. Красноярск. Проекты: «Жилой дом средней этажности», «Коттеджный поселок на 2500 жителей», «Город на 100 тыс. жителей».
- 2010г. - Прохождение производственной практики в проектной организации «Тектоника», главный архитектор Зыков Е.А.
- 2011г. - Диплом участника конкурса архитектурных проектов «Ордер Воплощения - 2011» г. Красноярск. Проект «Школа».
- 2011г. - Диплом – особая оценка Красноярской региональной общественной организации «Союз архитекторов России» в конкурсе архитектурных проектов «Ордер Воплощения - 2011» г. Красноярск. Проект «Жилой комплекс».
- 2011г. - Диплом участника конкурса «Ландшафтный дизайн - 2011» в рамках региональной выставки «СибСтройМир. Все о загородном домостроении». Проект «Парк Сибирского Федерального Университета» г. Красноярск.



## СОДЕРЖАНИЕ

АКАДЕМИЧЕСКИЕ ДИСЦИПЛИНЫ	
Рисунок	11/24
Живопись	25/38
АРХИТЕКТУРНОЕ ПРОЕКТИРОВАНИЕ	
1 курс	41/44
2 курс	45/46
3 курс	47/54
4 курс	55/60
5 курс	61/70
6 курс	71/74
ДИПЛОМНОЕ ПРОЕКТИРОВАНИЕ	77/80
ЛЕТНЯЯ ПРАКТИКА	
Живопись, графика, МАРХИ	83/86
ТВОРЧЕСКАЯ ДЕЯТЕЛЬНОСТЬ	
Живопись	89/92
Макетирование	93/94

АКАДЕМИЧЕСКИЕ  
ДИСЦИПЛИНЫ

Рисунок

Кафедра Рисунка Живописи и Скульптуры  
Заведующий Ампилогов Олег Константинович  
Преподаватели:  
ст. препода. Ганцов М.А.  
ст. препода. Чередова Е.В.  
доц. Мусат Б.И.  
ст. препода. Кальмаев К.А.  
доц. Абаев Ю.Х.





Эскиз  
натюрморта

2007 г.  
1курс

Ваза

2007 г.  
1курс

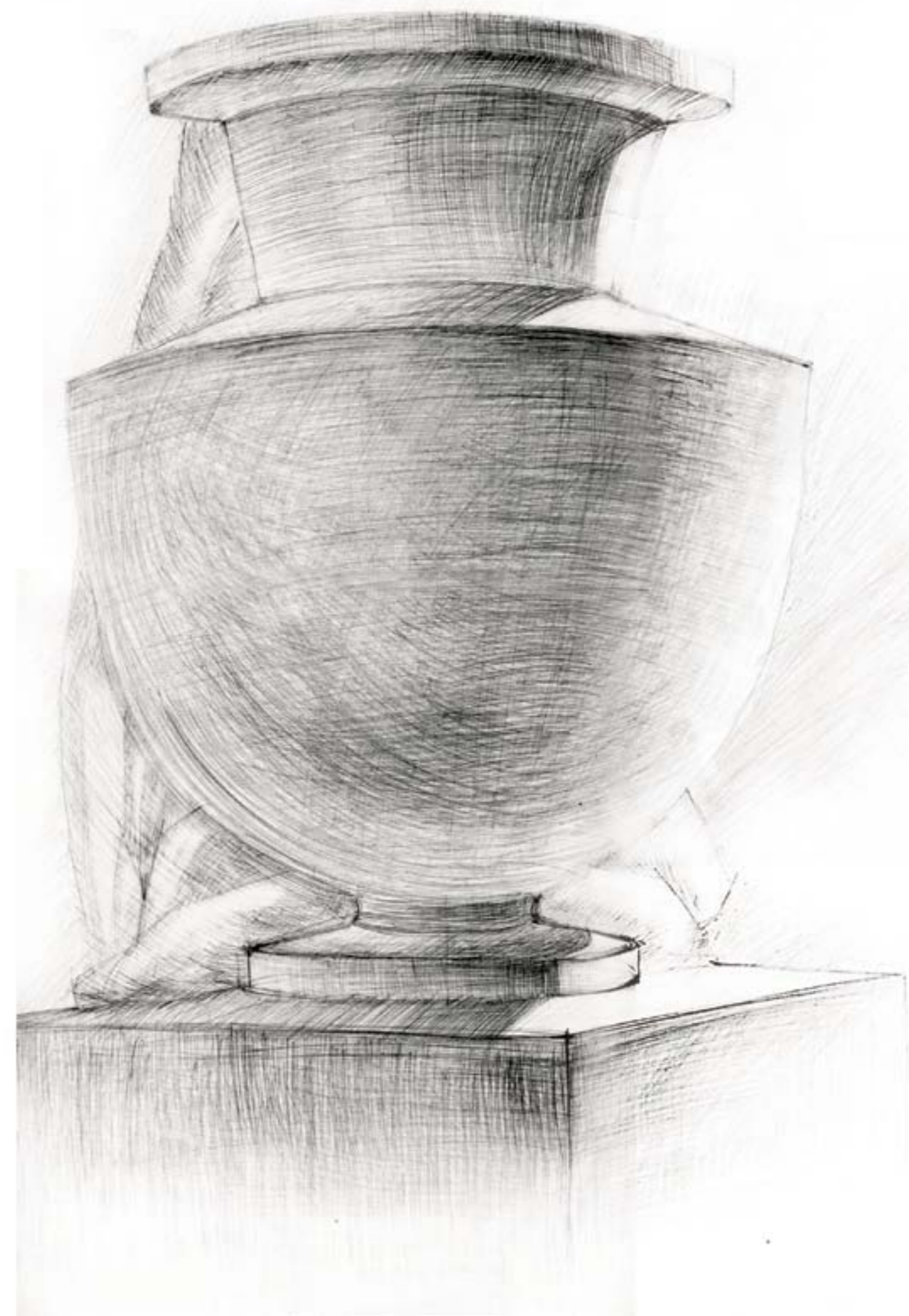



Натюрморт  
Гризаиль

2007 г.  
1 курс

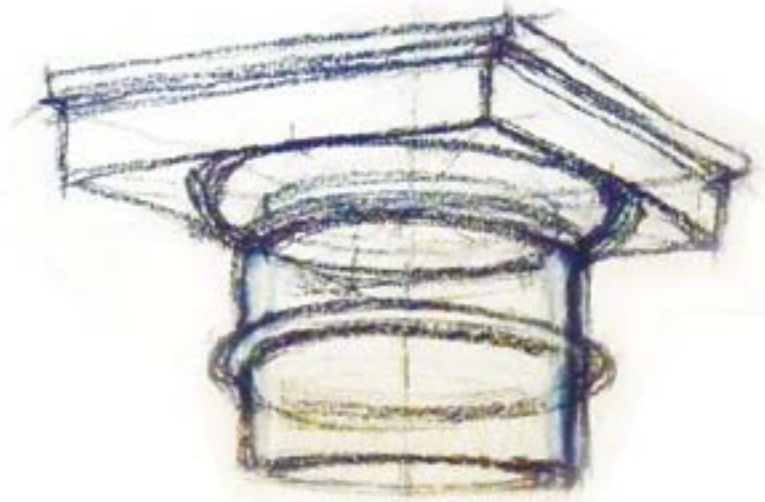
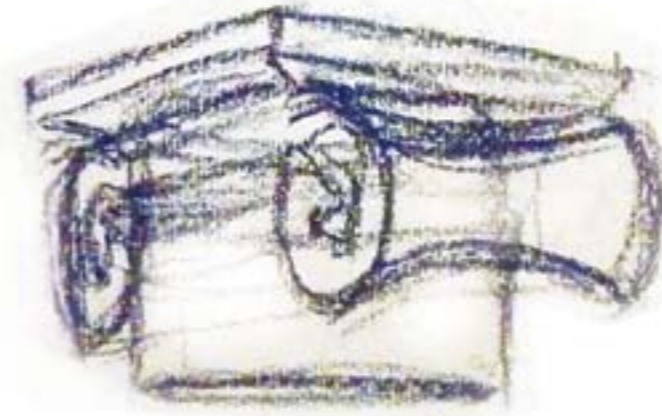
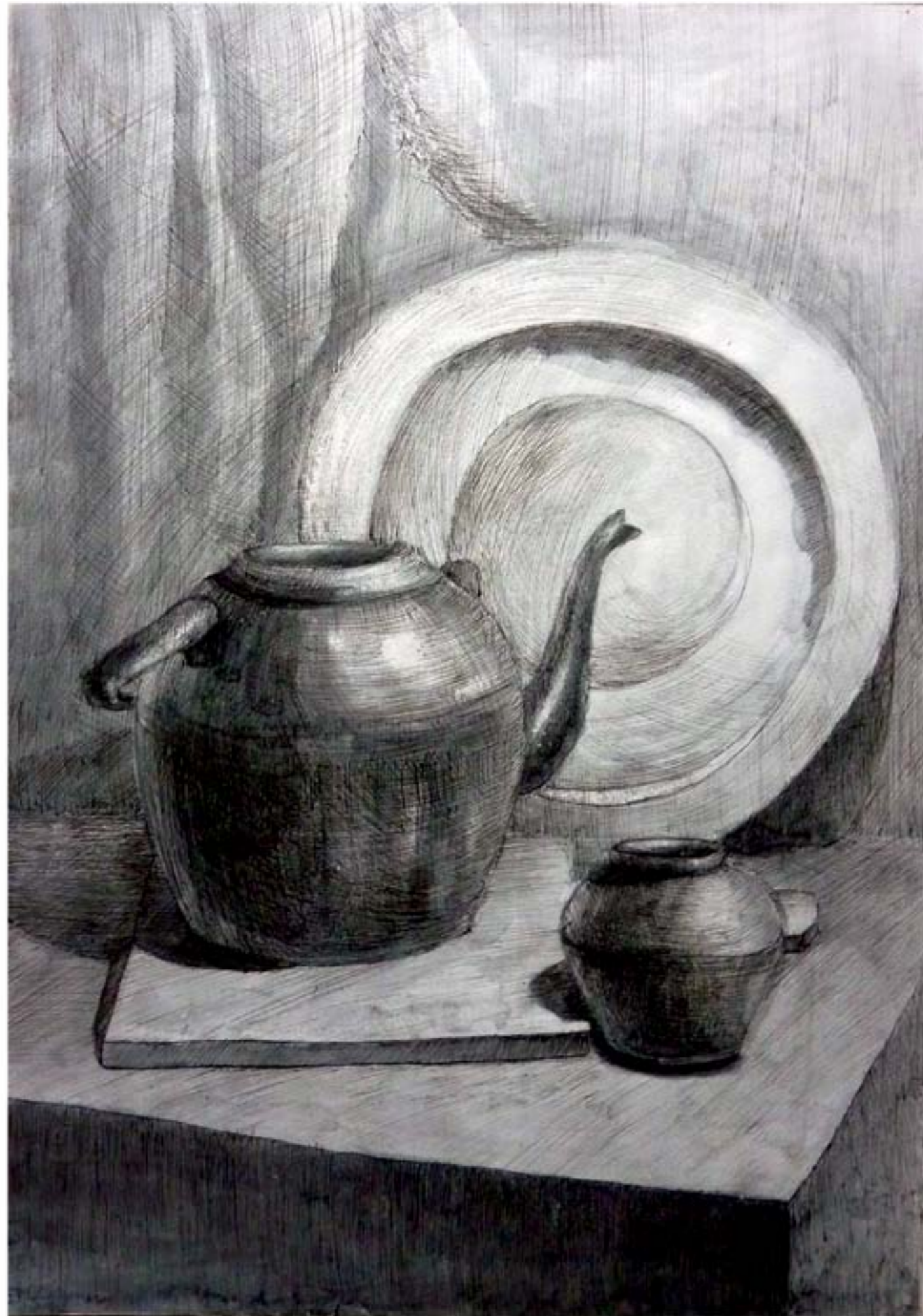

Натюрморт  
Пастель

2007 г.  
1 курс





Рисунок  
головы  
человека

2008 г.  
2курс

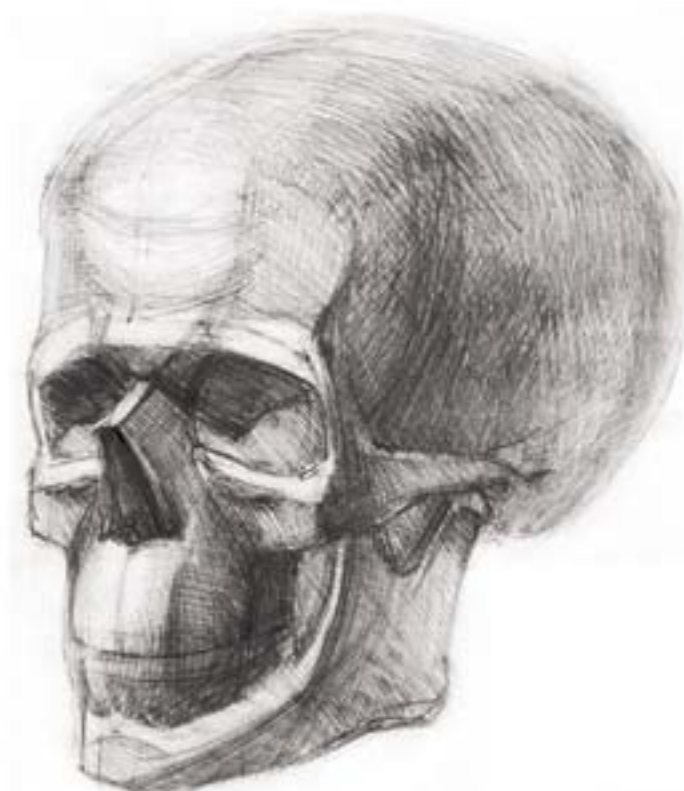

Череп  
человека

2008 г.  
2курс

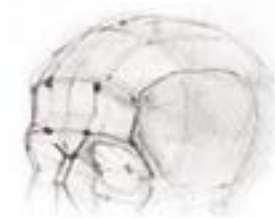

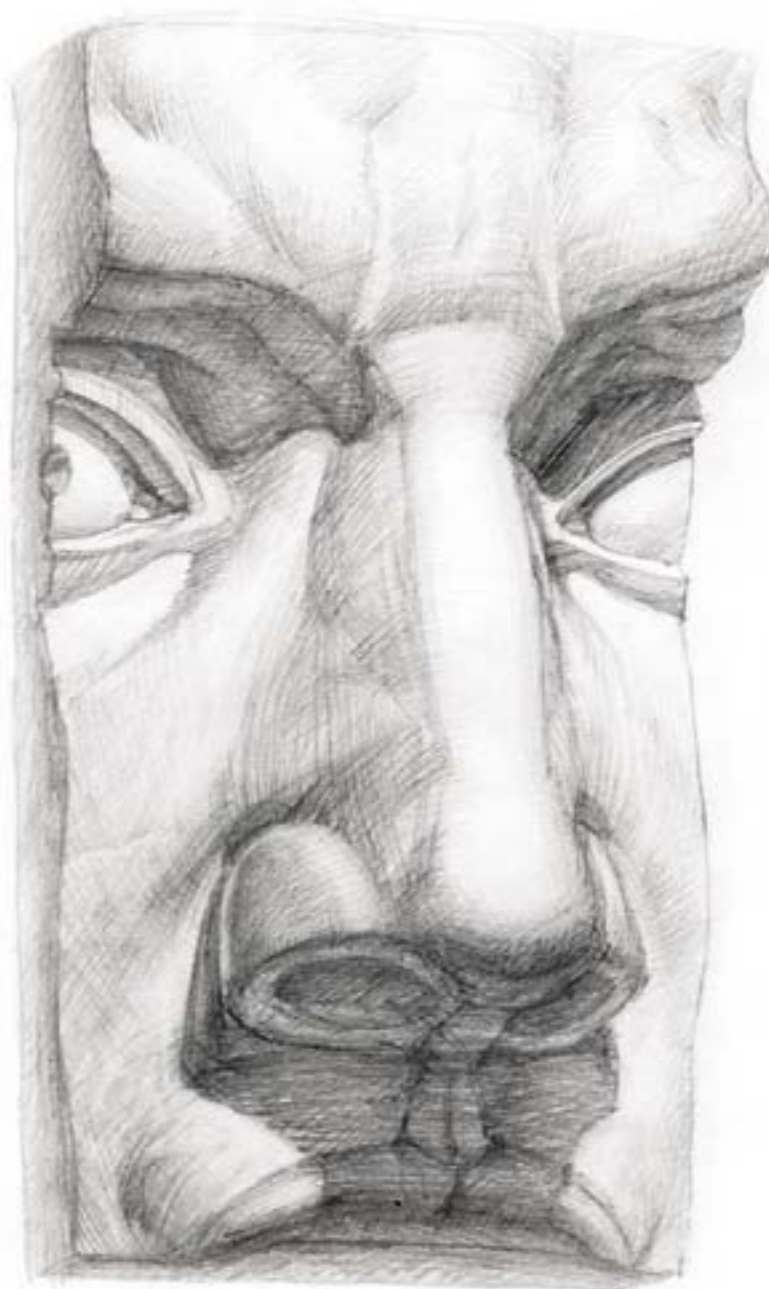
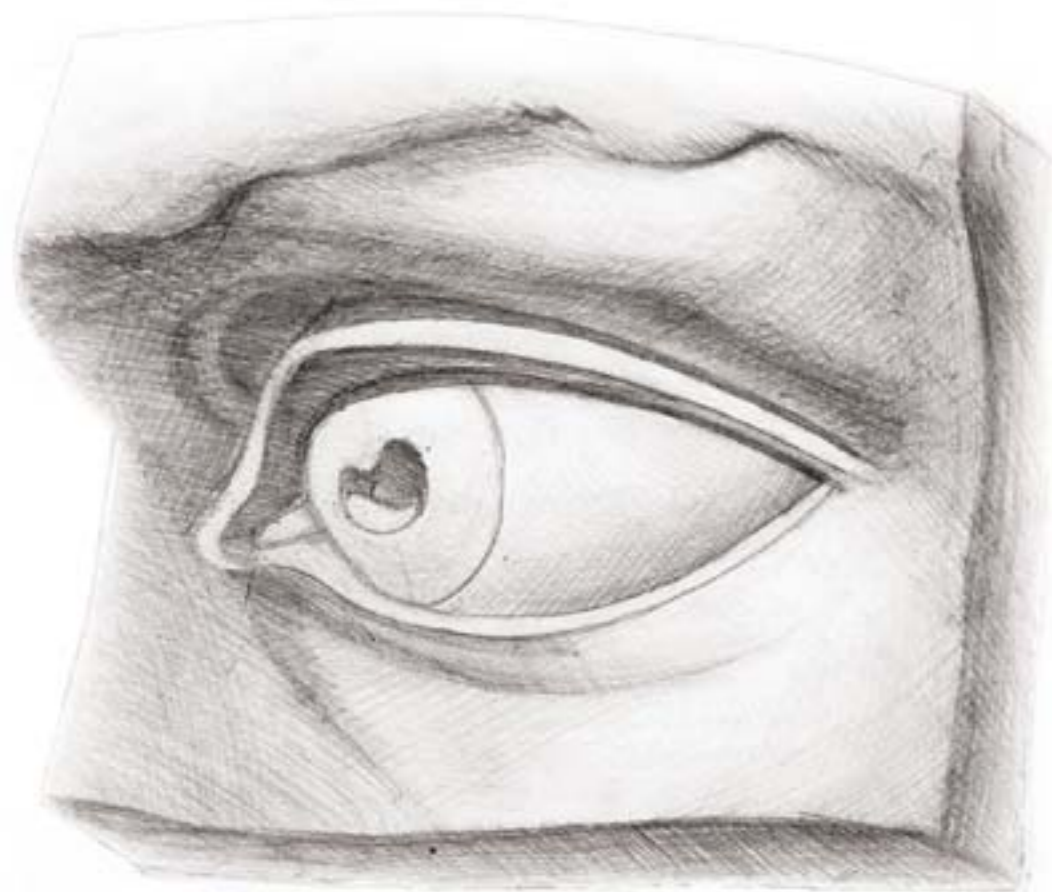

Фрагменты  
лица человека  
Губы, нос, ухо, глаз

2008 г.  
2курс



Рисунок  
головой человека  
Галл

2008 г.  
2курс



Рисунок  
головой человека  
Давид

2008 г.  
2курс

Анатомические  
эскизы

2008 г.  
2курс



Экорше

2008 г.  
2курс





Рисунок  
тела человека  
Аполлон

2008 г.  
3курс



Рисунок  
тела человека  
Гермес

2008 г.  
3курс

АКАДЕМИЧЕСКИЕ  
ДИСЦИПЛИНЫ

**Живопись**

Кафедра Рисунка Живописи и Скульптуры  
Заведующий Ампилогов Олег Константинович  
Преподаватели:  
доц. Яковлев В.А.  
доц. Вотякова Е.Е.  
ст. препод. Сердюк О.Б.

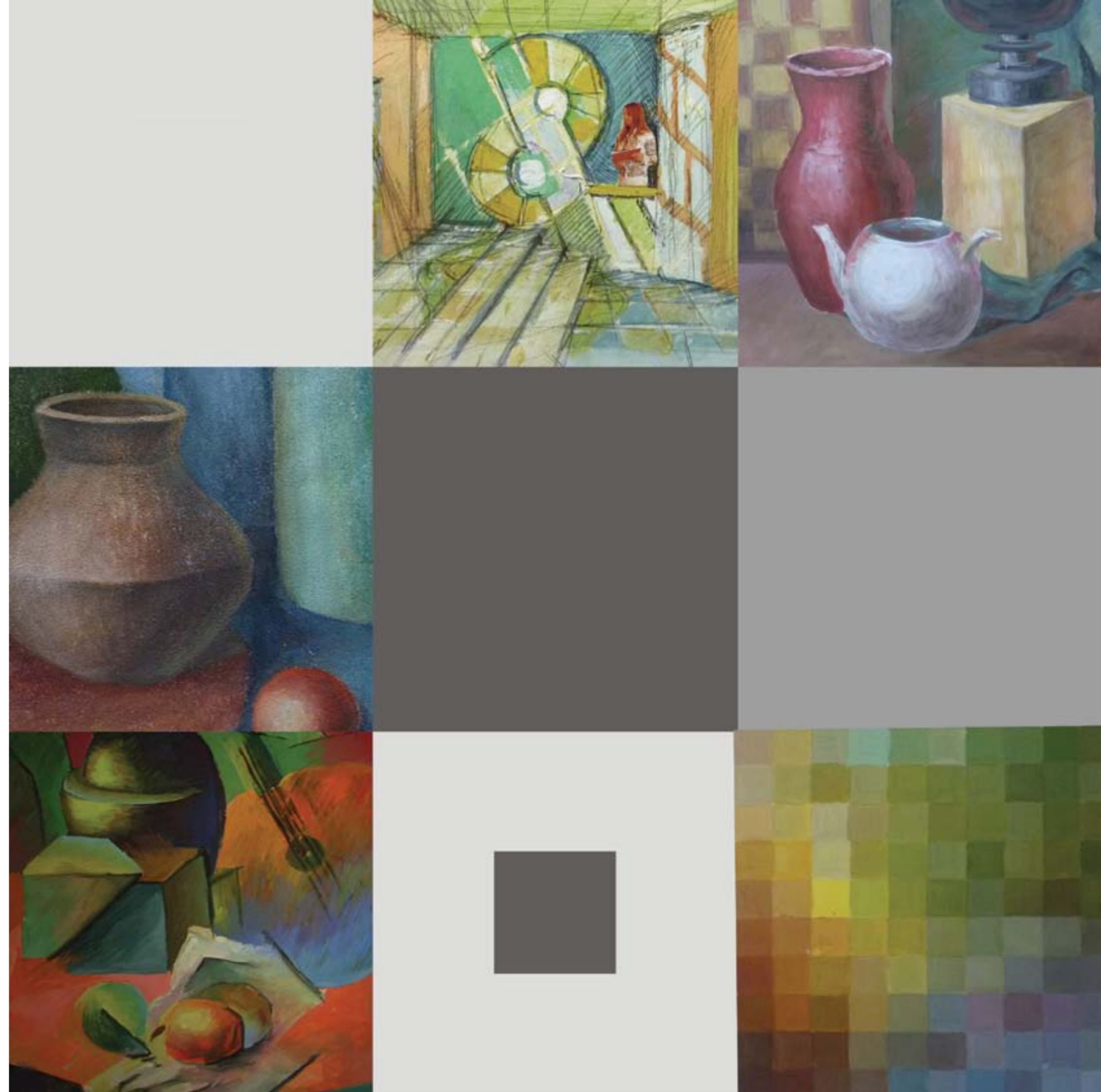



Насыщенность - степень отличия цвета от серого цвета той же светлоты.

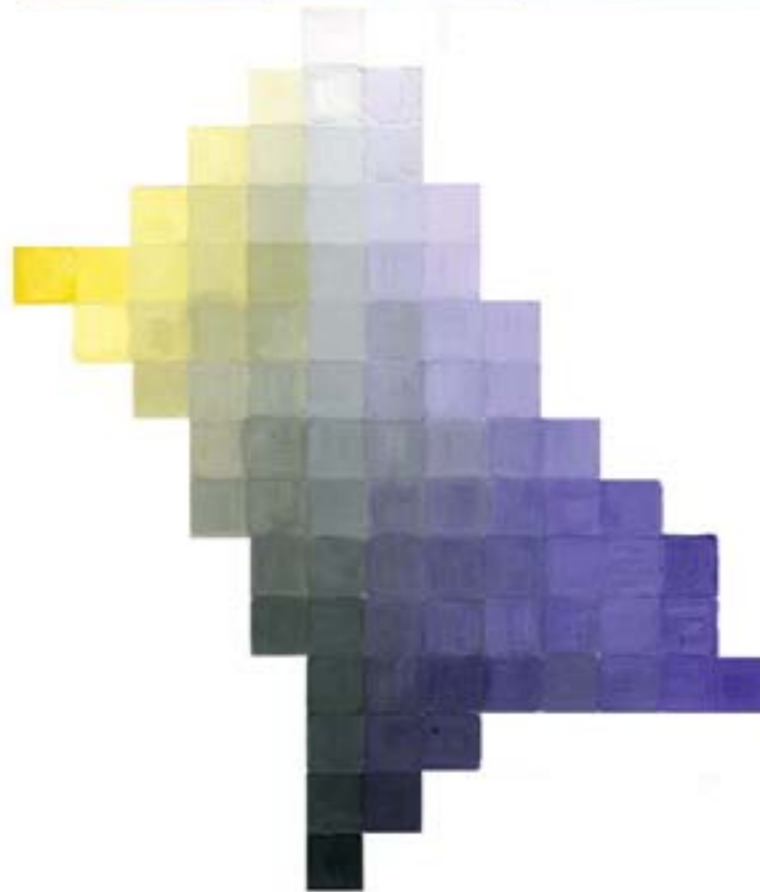

Основные понятия:  
Спектр  
Цветовой тон  
Светлота: ахроматический цвет  
хроматический цвет  
Насыщенность



Простые цвета  
Спектральные цвета  
Дополнительные цвета



Цветовая модель: сфера Манселла

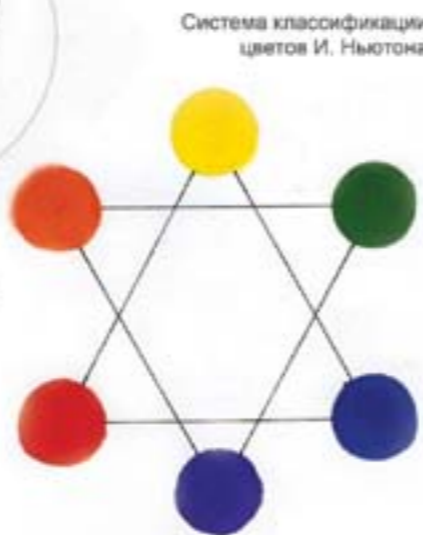

Система классификации цветов И. Ньютона

Цветовая модель: тело Оствальда

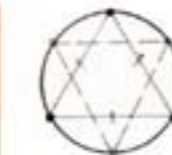
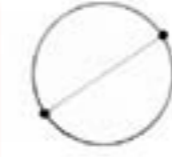
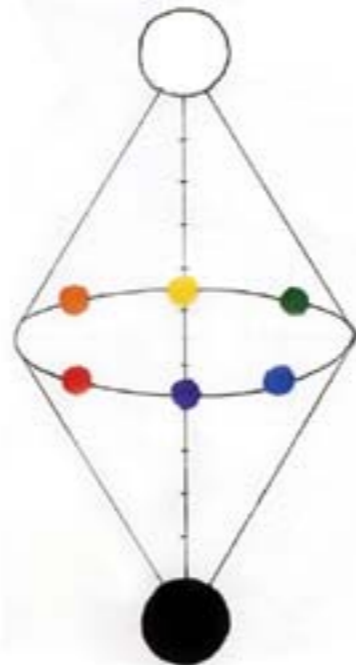

Цветовая гармония. Виды контрастов



Дополнительные цвета



Тепло-холодная гармония

Четырехзвучие

2009 г. Зкурс

Цветовой нюанс



Цветовая триада



Монохроматическая гармония

Частный случай



Пропорциональная гармония



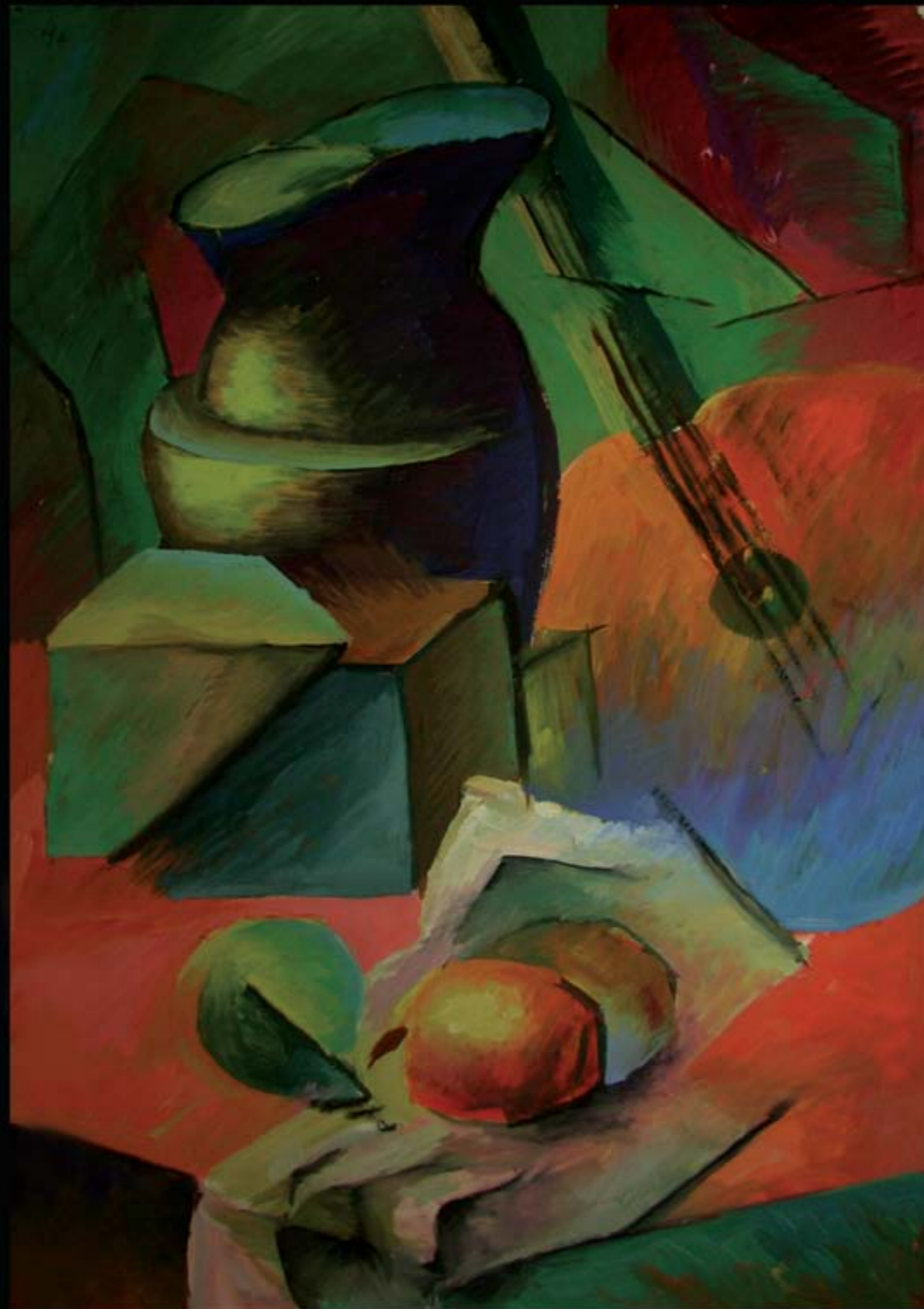

Кубизм  
Натюрморт  
Бумага, гуашь

2008 г.  
2курс



Кубизм  
Портрет  
Бумага, гуашь

2008 г.  
2курс

Абстрактная живопись.  
Плоскостной портрет  
Бумага, гуашь

2008 г.  
2курс

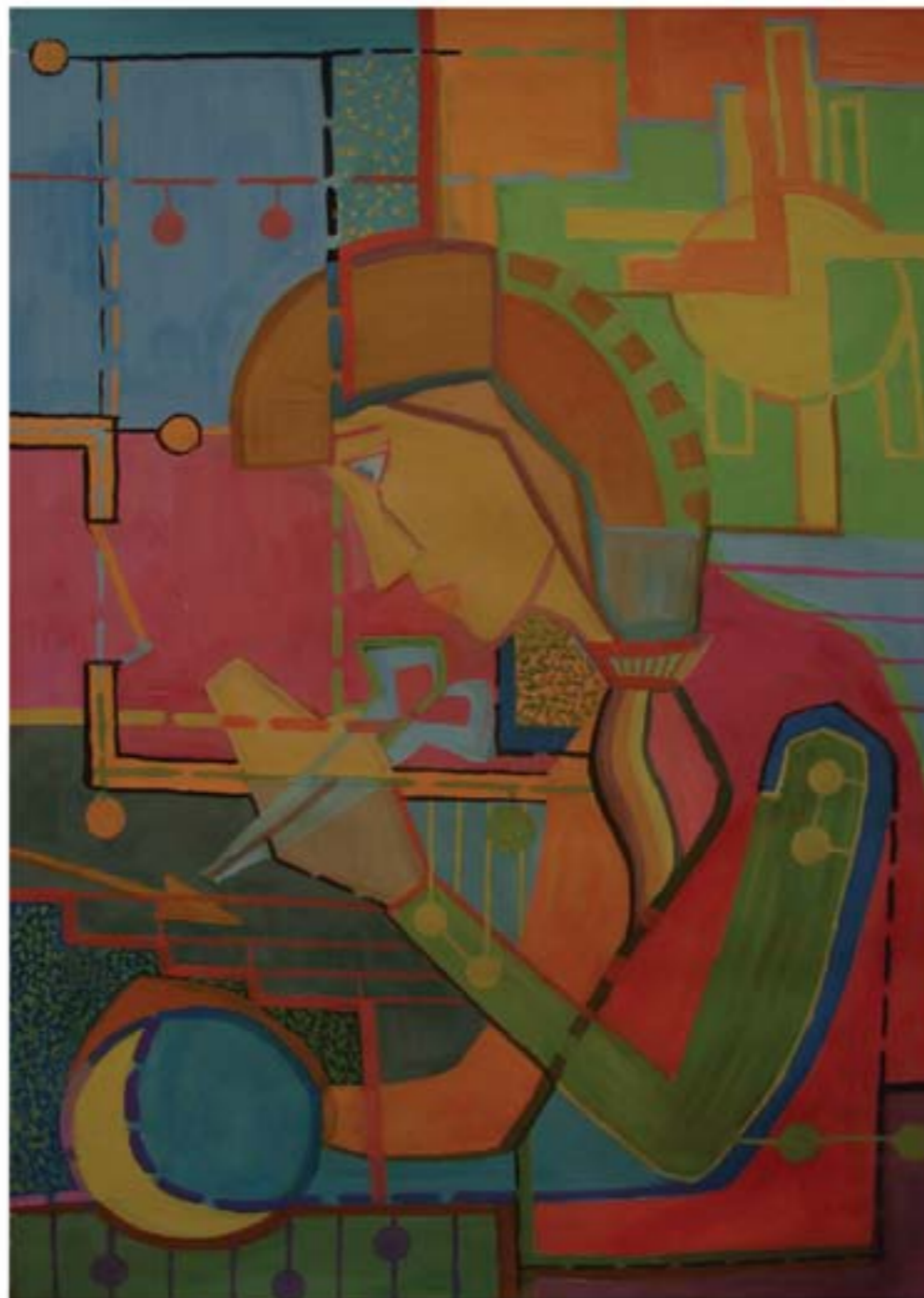

2008 г.  
2курс

Абстрактная живопись.  
Плоскостной натюрморт  
Бумага, гуашь



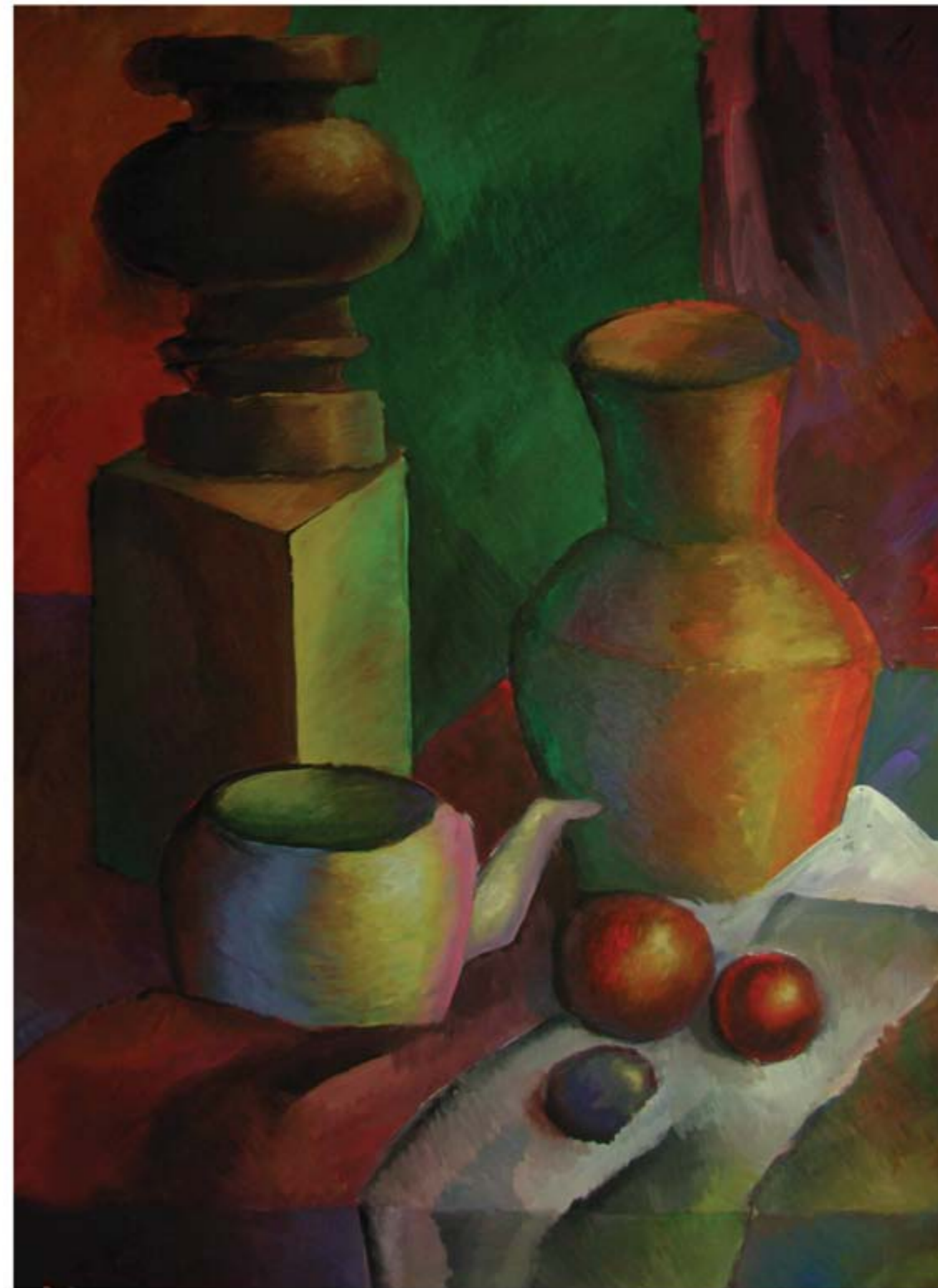
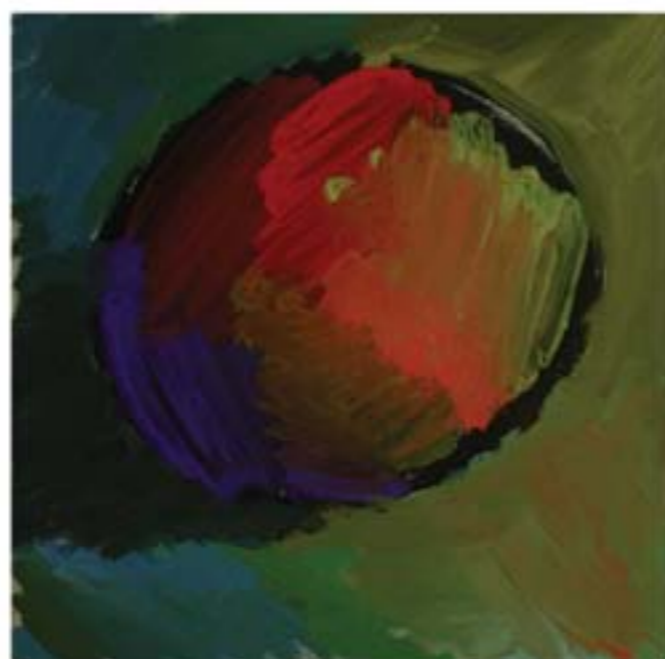

- главный второй план, предметы увеличены
- яркость, насыщенность, светлота и теплохолодность отношений
- светлотные рефлексы заменяются цветными
- мазок насечкой

Сезаннизм.  
Натюрморт  
Бумага, гуашь

2008 г.  
2курс



**Натюрморт**  
Спектральные цвета

2007 г.  
2курс



**Натюрморт.Фреска**  
Бумага,манка,клей ПВА,гуашь

2008 г.  
2курс



**Натюрморт  
землистые  
оттенки**  
Бумага, гуашь

2007 г.  
2курс



**Натюрморт-  
контраст**  
Бумага, гуашь

2007 г.  
2курс



**Натюрморт**  
Бумага, гуашь

2008 г.  
2курс

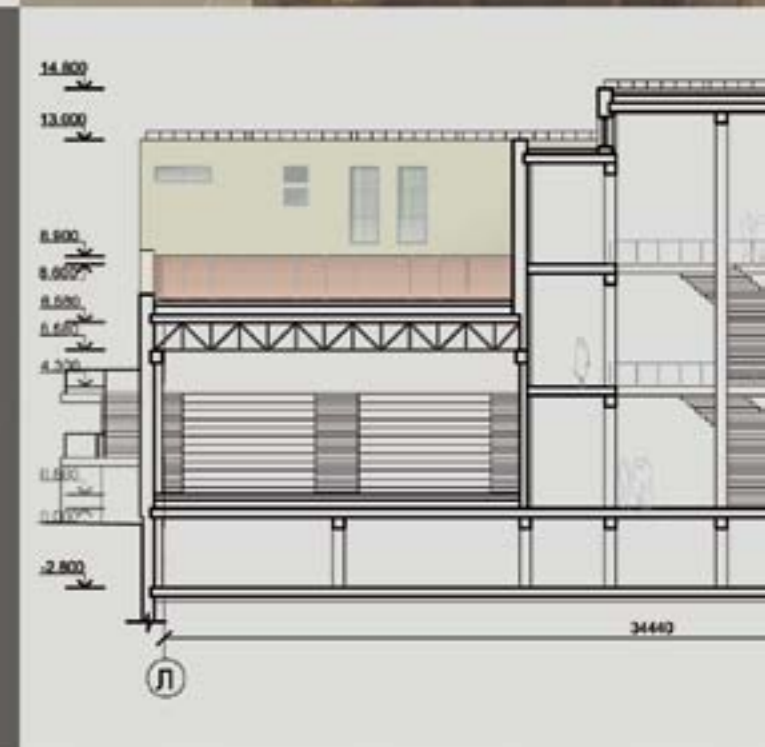

## АРХИТЕКТУРНОЕ ПРОЕКТИРОВАНИЕ

- 1 курс** • Кафедра Основы архитектурного проектирования  
**2 курс** Заведующий Блянкинштейн Ольга Николаевна  
**3 курс** Преподаватели:  
доц. Гайкова Л.В.  
доц. Блянкинштейн О.Н.  
доц. Меркулова М.Е.  
доц. Баталова Н.С.  
ст. препод. Касаткина Л.А.
- 4 курс** • Кафедра Архитектурного проектирования  
**5 курс** Заведующий Слабуха Александр Васильевич  
**6 курс** Преподаватели:  
ст. препод. Киселев Т.А.  
ст. препод. Ямалетдинов С.Ф.  
доц. Блинные Б.Е.  
доц. Матнина Т.А.  
доц. Греков Н.И.  
проф. Панов Э.М.

Проект "Отмывка часовни  
Параскевы Пятницы"  
в г. Красноярске

Ручная подача:  
карандаш, отмывка.

Руководители:  
доц. Блякинштейн О.Н.  
доц. Гайкова Л.В.

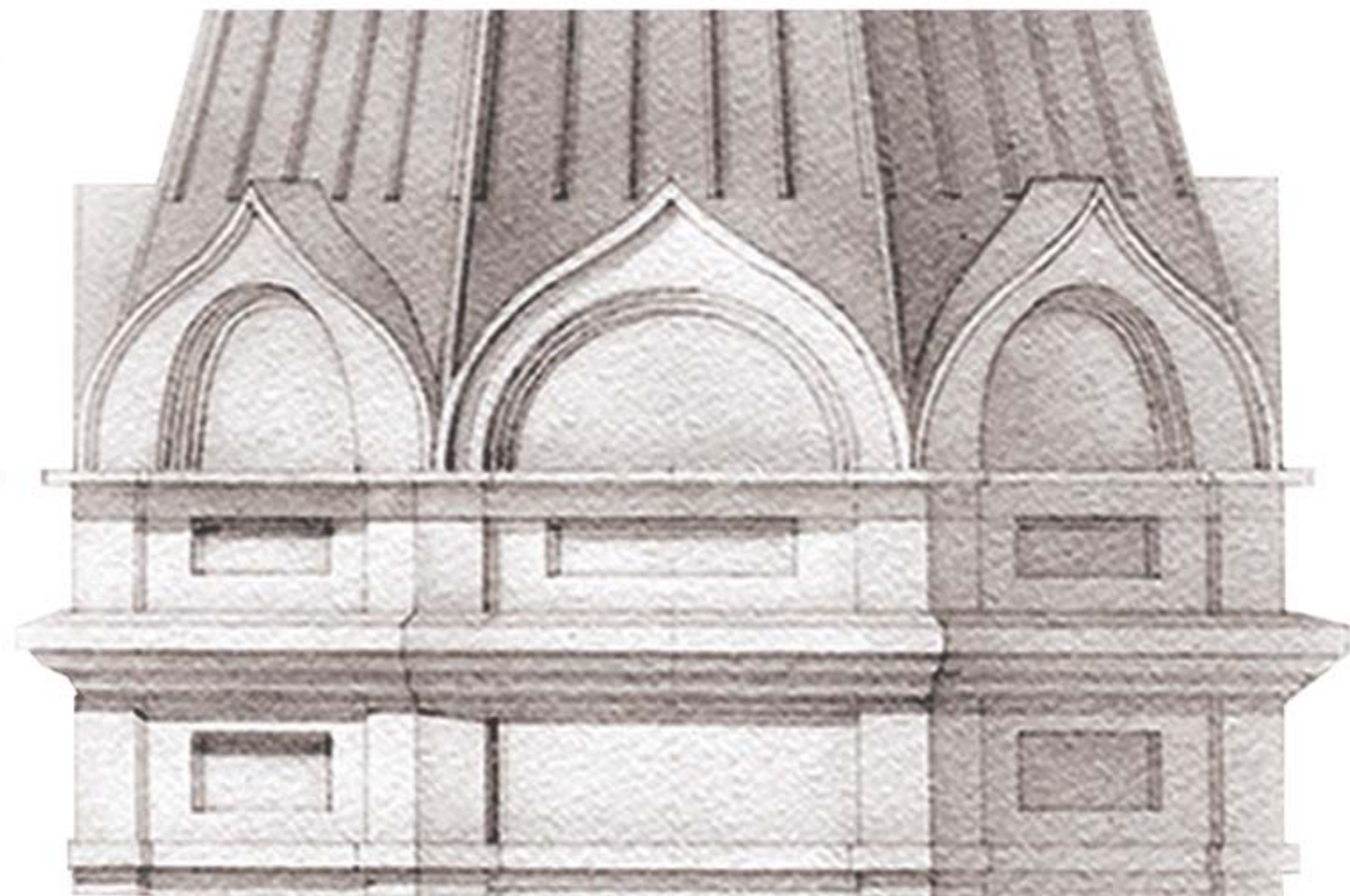
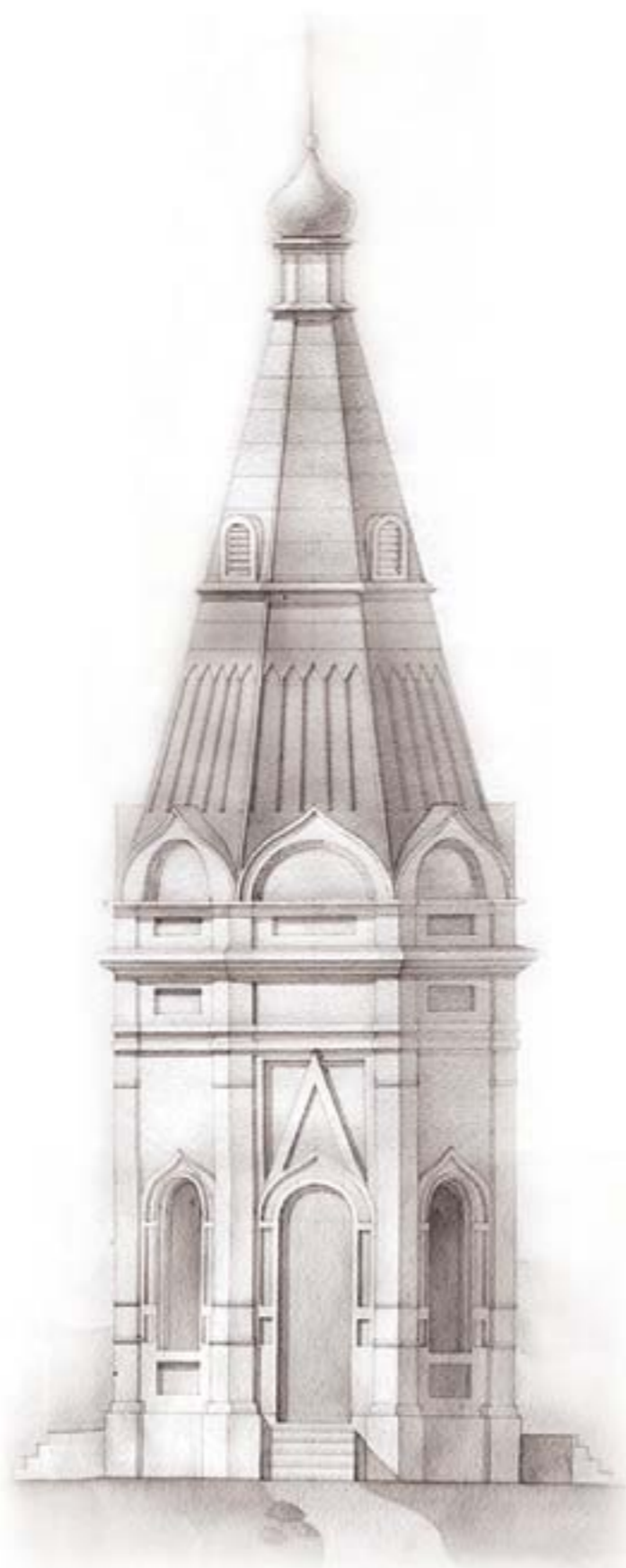

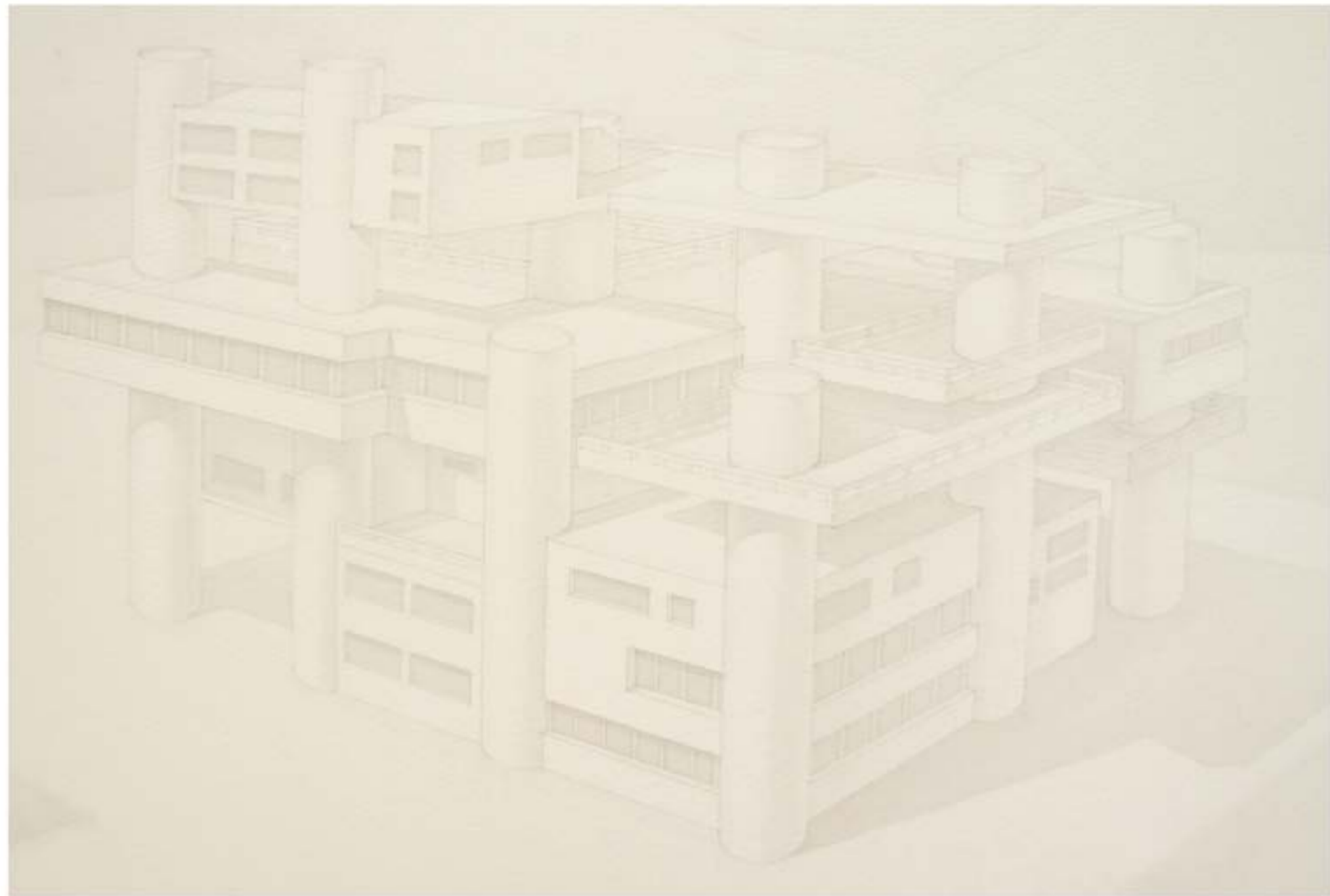

Модификация  
архитектурной композиции  
на примере  
"Центра информации" в Кофу  
арх. Кензо Танге

Ручная подача: карандаш,  
отмывка, гуашь, тушь.

Руководители:  
доц. Блякинштейн О.Н.  
доц. Гайкова Л.В.

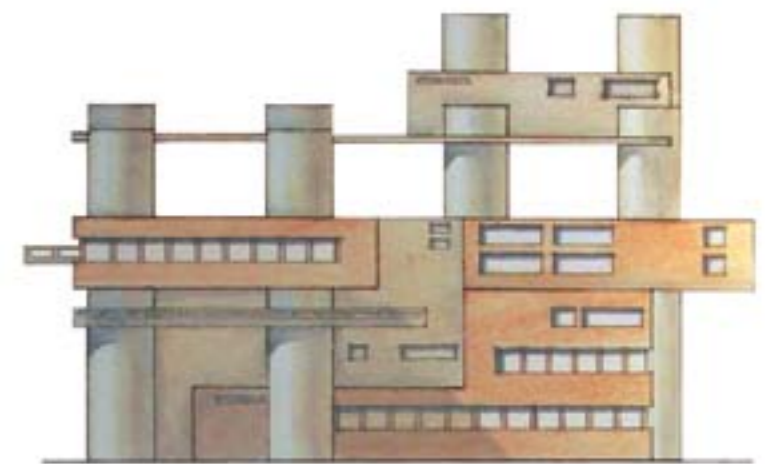
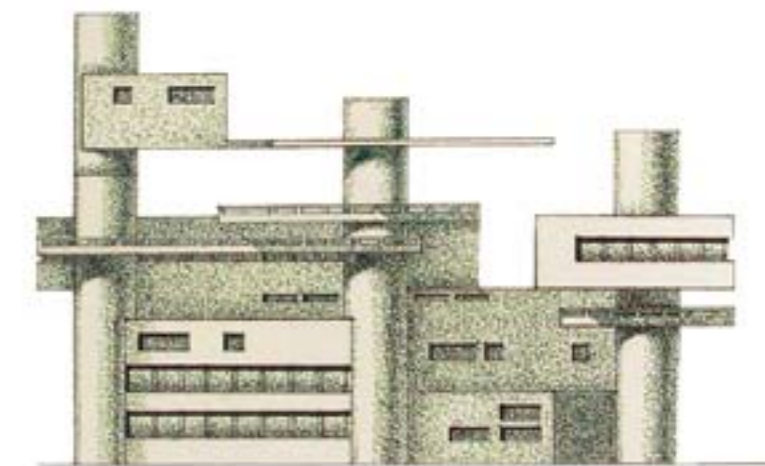
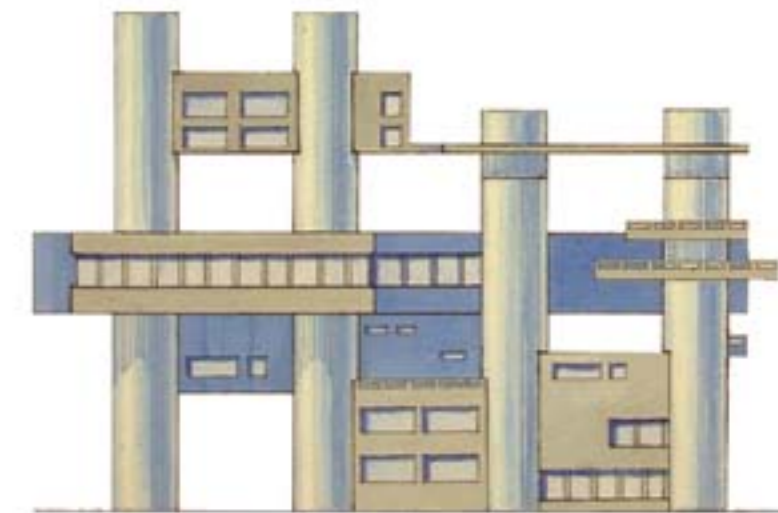





**Автобусная  
остановка**

Руководители:  
доц. Блякинштейн О.Н.  
доц. Гайкова Л.В.

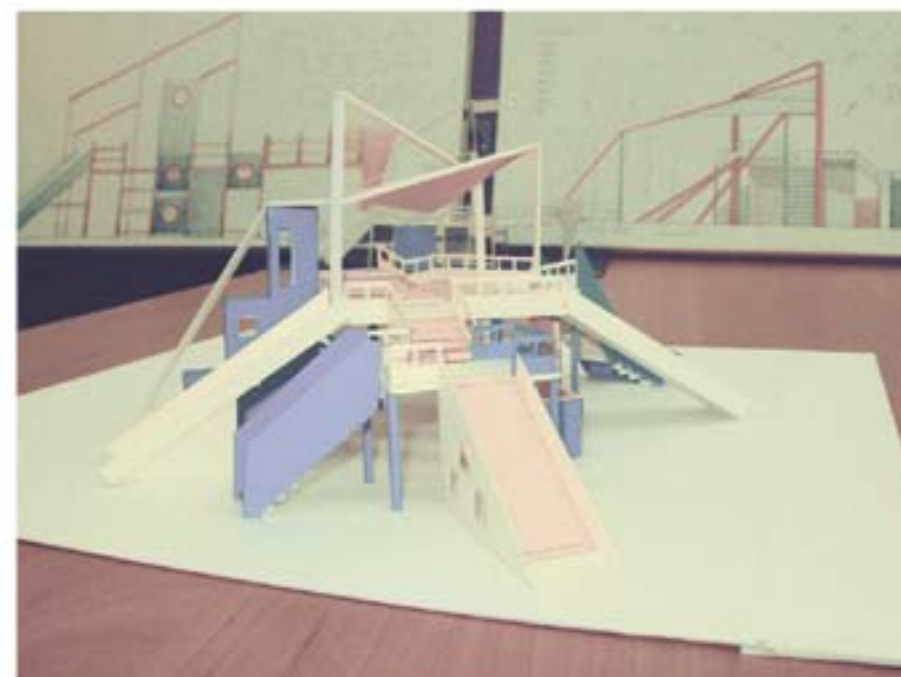
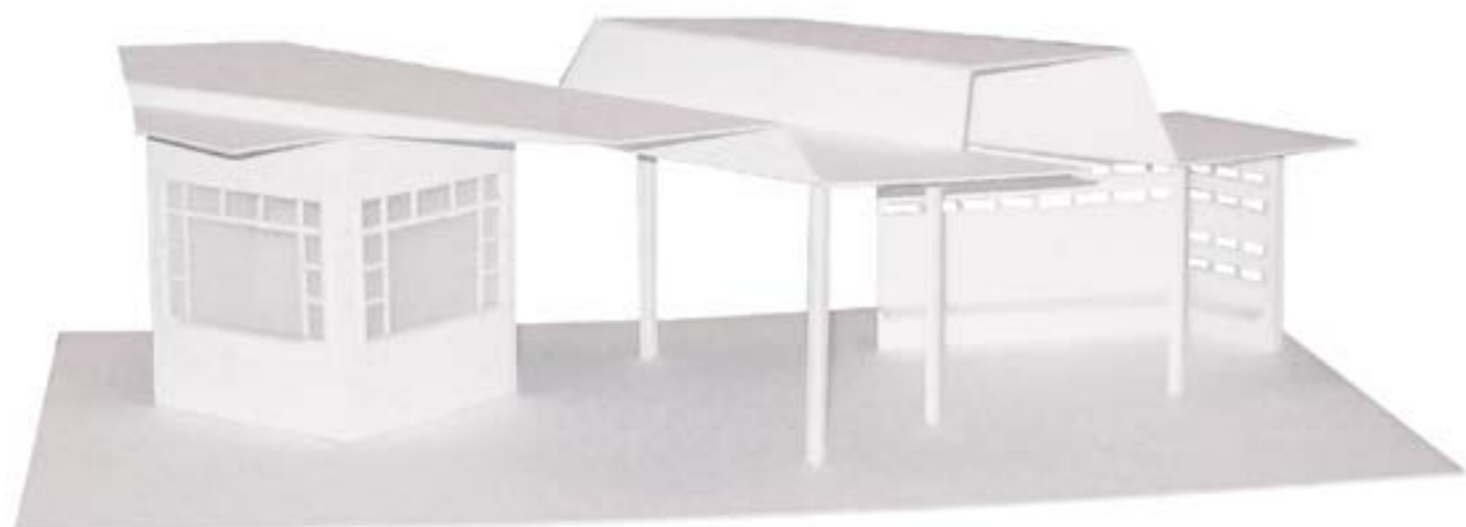
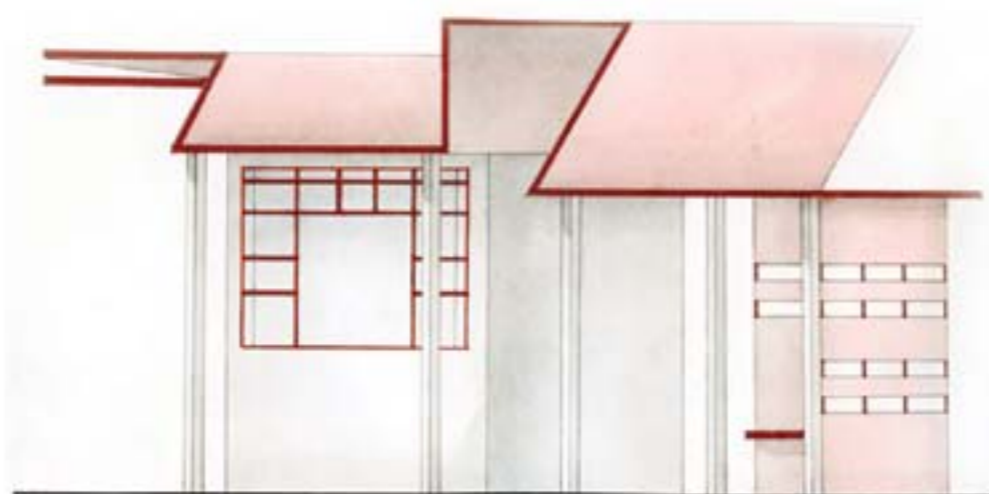

**Детская  
площадка**

Руководители:  
доц. Блякинштейн О.Н.  
доц. Гайкова Л.В.



**Выставочный  
павильон**

Руководители:  
доц. Блякинштейн О.Н.  
доц. Гайкова Л.В.  
ст. препод. Касаткина Л.А.



**Спортивно-танцевальный клуб**

Руководители:  
доц. Меркулова М.Е.  
доц. Баталова Н.С.

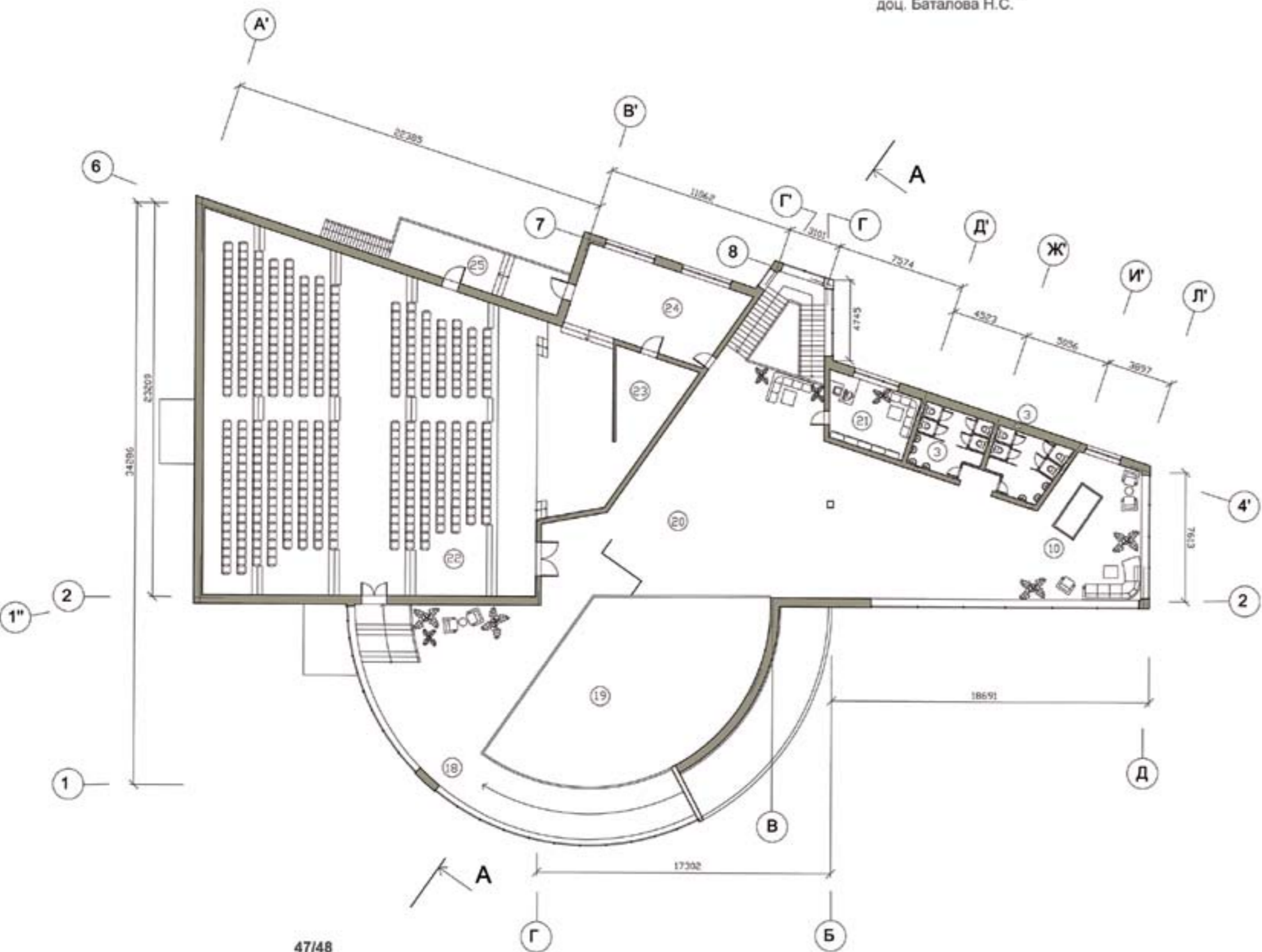

47/48

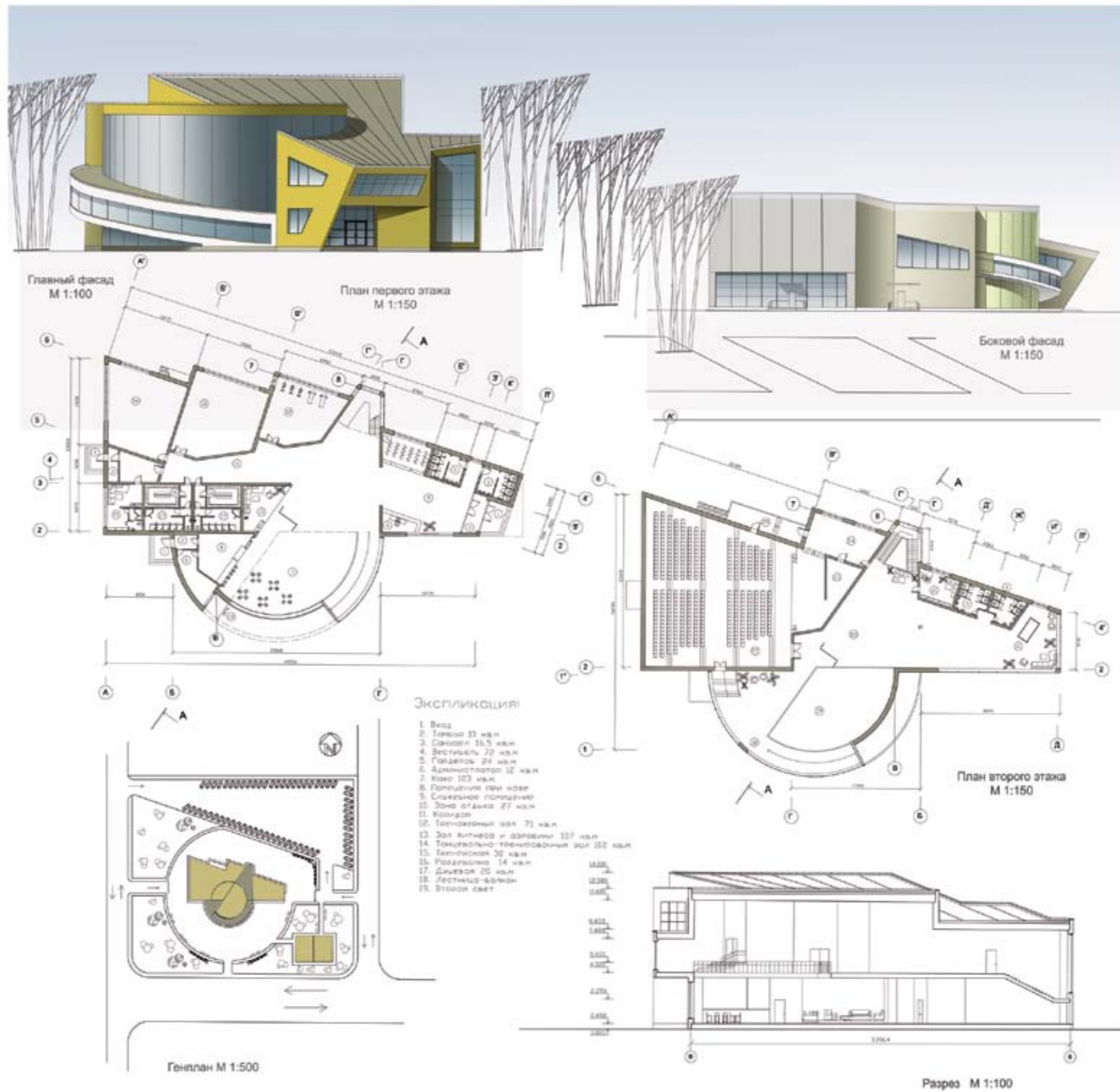

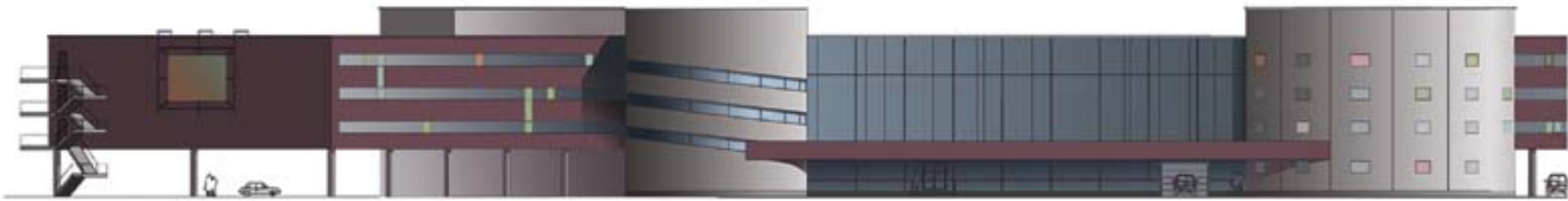

Гараж - стоянка на  
420 автомобилей

Руководители:  
доц. Меркулова М.Е.  
доц. Баталова Н.С.  
Груздев С.Н.

Экспликация помещений:

1. Вход
2. Вестибюль
3. Комната для клиентов 37 кв. м
4. Комната охраны 16.5 кв. м
5. Администрация 21.8 кв. м
6. Бухгалтерия 33.6 кв. м
7. Санузел 6.5 кв. м
8. Бытовое служебное помещение 21 кв. м
9. Склад автозапчастей, масел 27.2 кв. м
10. Помещение для персонала 42 кв. м
11. Служебное помещение 24 кв. м
12. Помещение для автомобильного обслуживания 204 кв. м
13. Диспетчерская 9.3 кв. м
14. Касса 7.5 кв. м
16. Помещение для коммуникации и обслуживания здания 23 кв. м
17. Автомобильный магазин

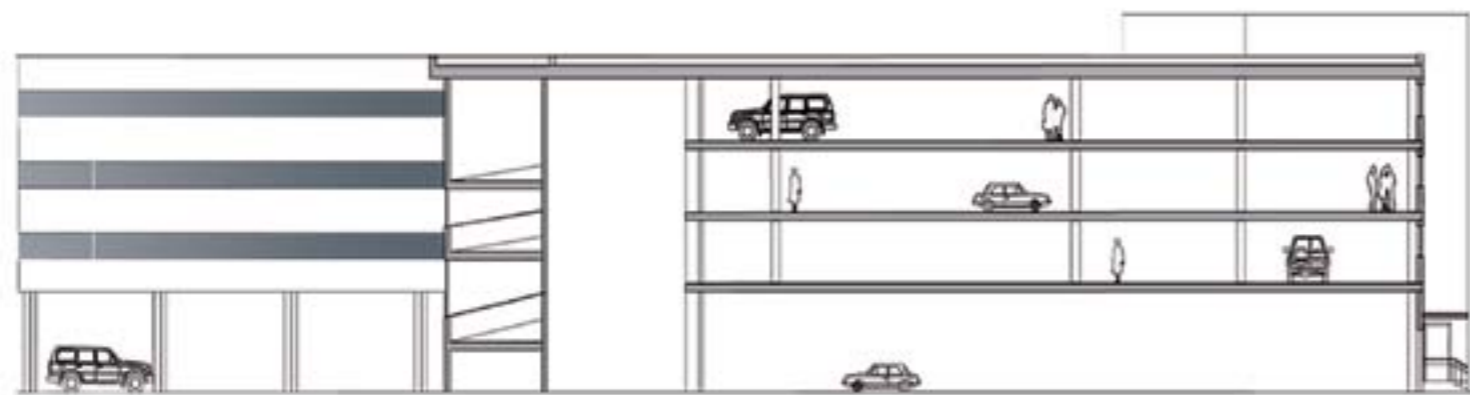

Разрез А-А

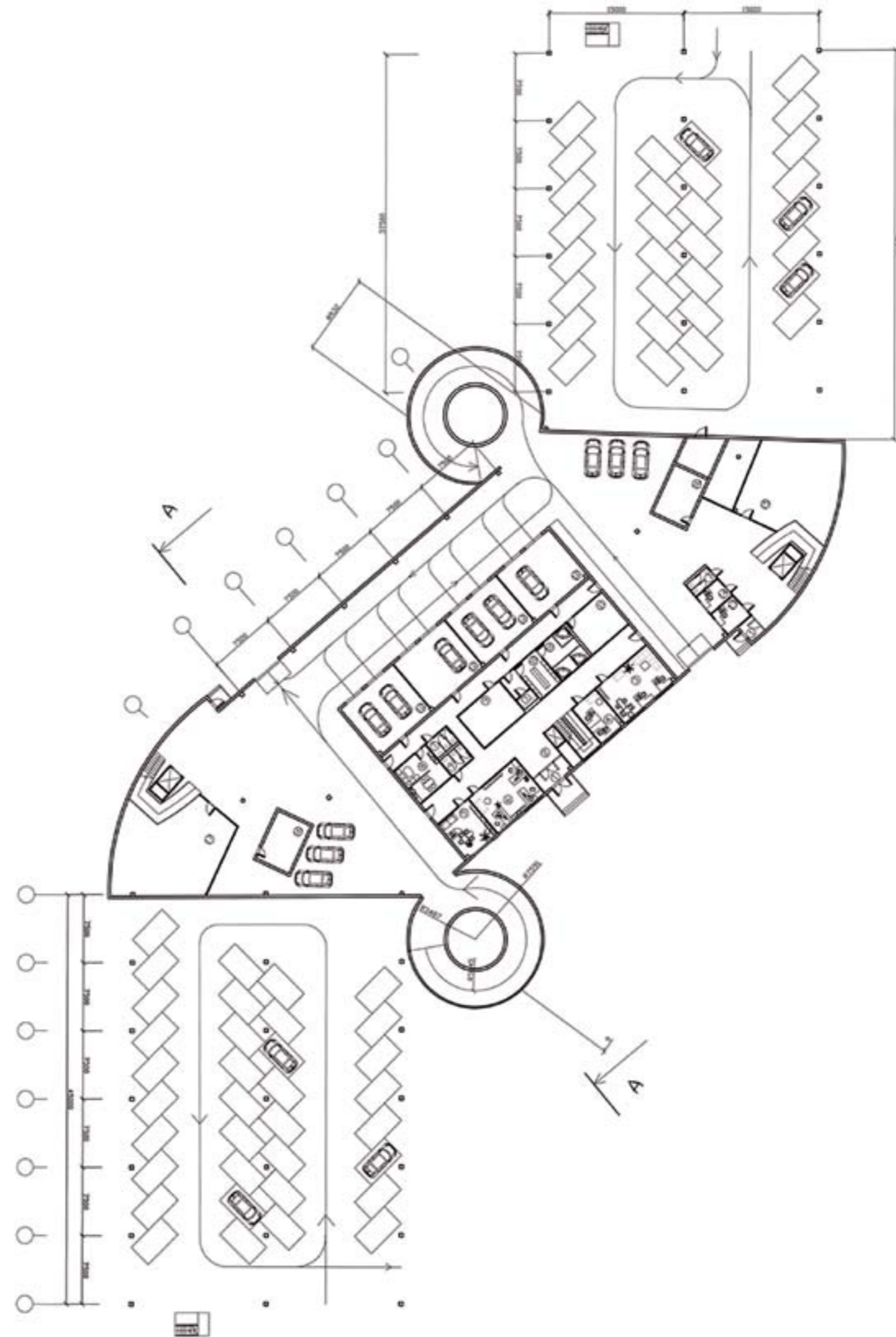

**Жилой дом  
средней этажности**

Руководители:  
доц. Меркулова М.Е.  
доц. Баталова Н.С.  
Груздев С.Н.

Состав проекта:  
Разрез А-А в осях А-Д  
План типового этажа  
План первого этажа  
План верхнего этажа  
Фасад в осях 13-1  
Фасад в осях 1-13  
Генплан участка

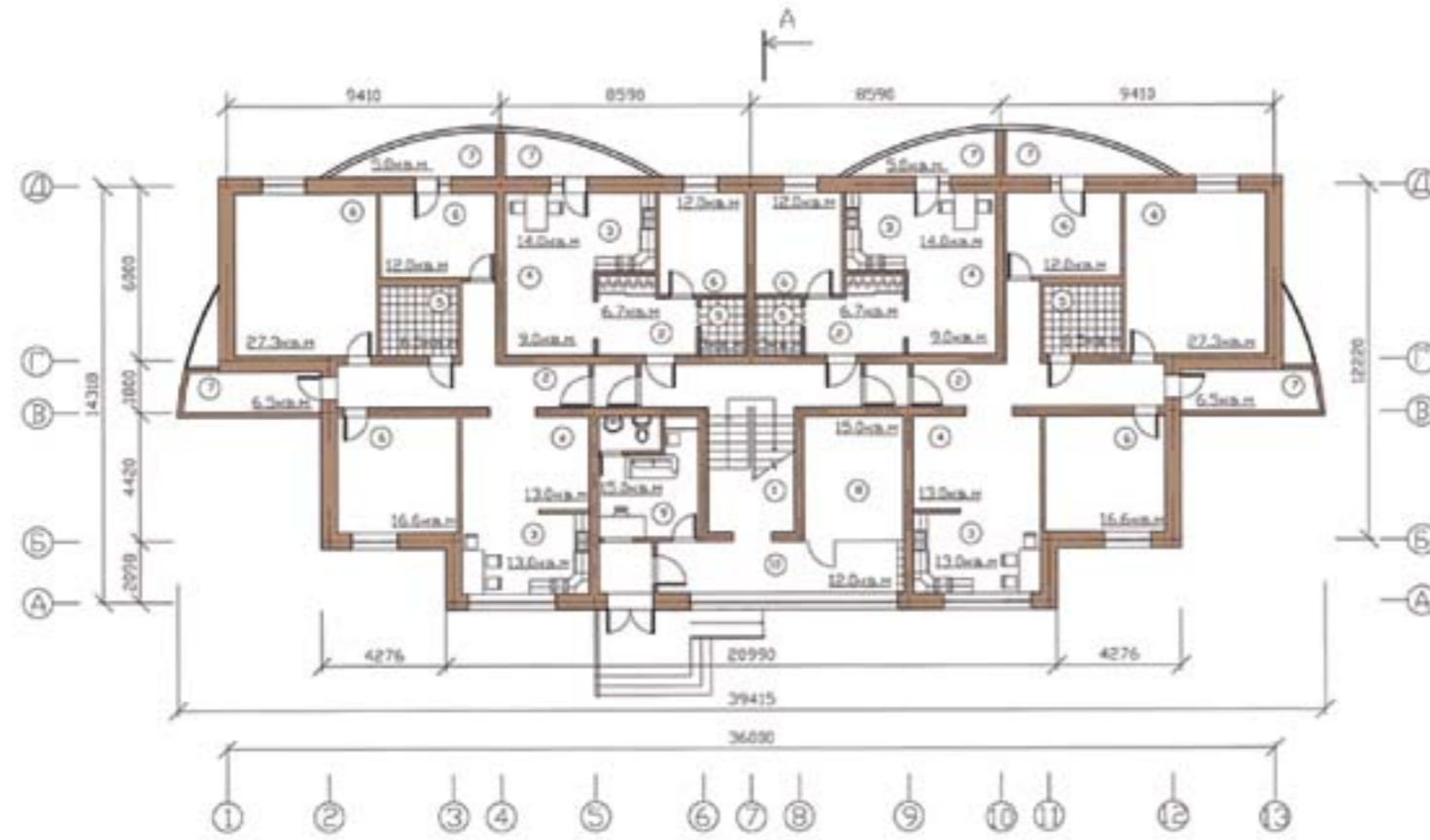

Главный фасад М 1:75

Разрез А-А М 1:100

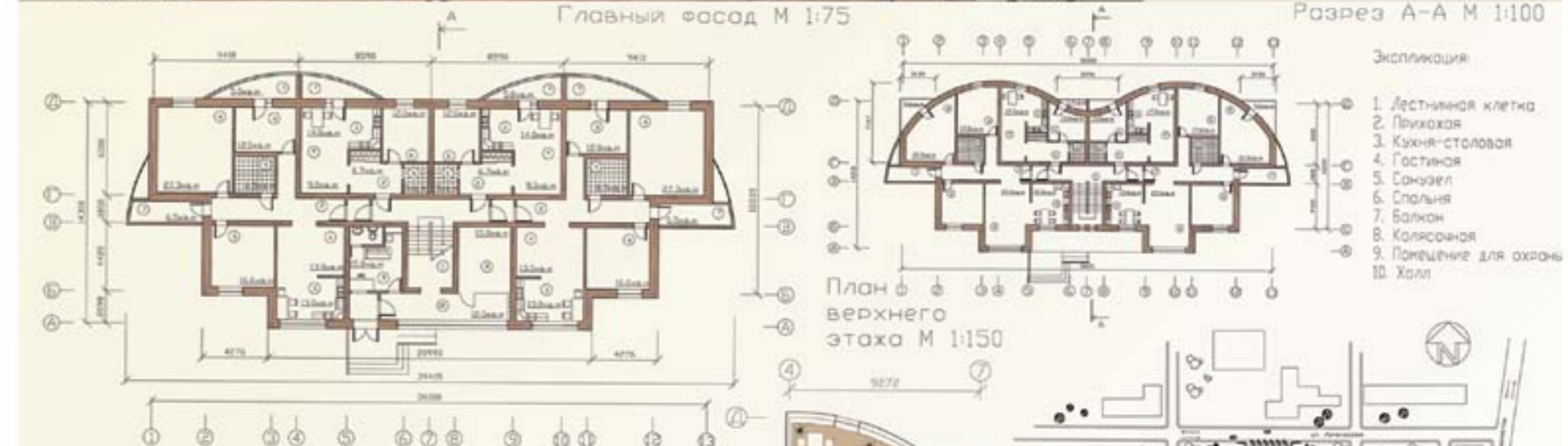

План первого  
этажа М 1:100

План  
квартиры  
М 1:75

Генплан М 1:1000

Экспликация

1. Лестничная клетка
2. Прихожая
3. Кухня-столовая
4. Гостиная
5. Санузел
6. Спальня
7. Балкон
8. Колясочная
9. Помещение для охраны
10. Холл

План  
верхнего  
этажа М 1:150

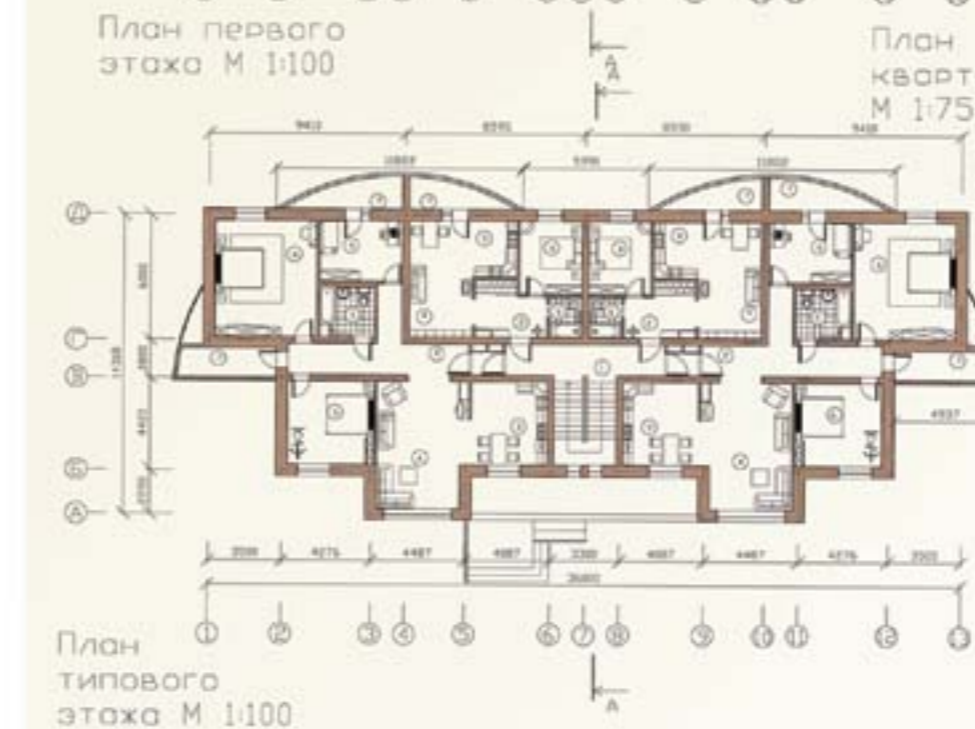

План  
типového  
этажа М 1:100

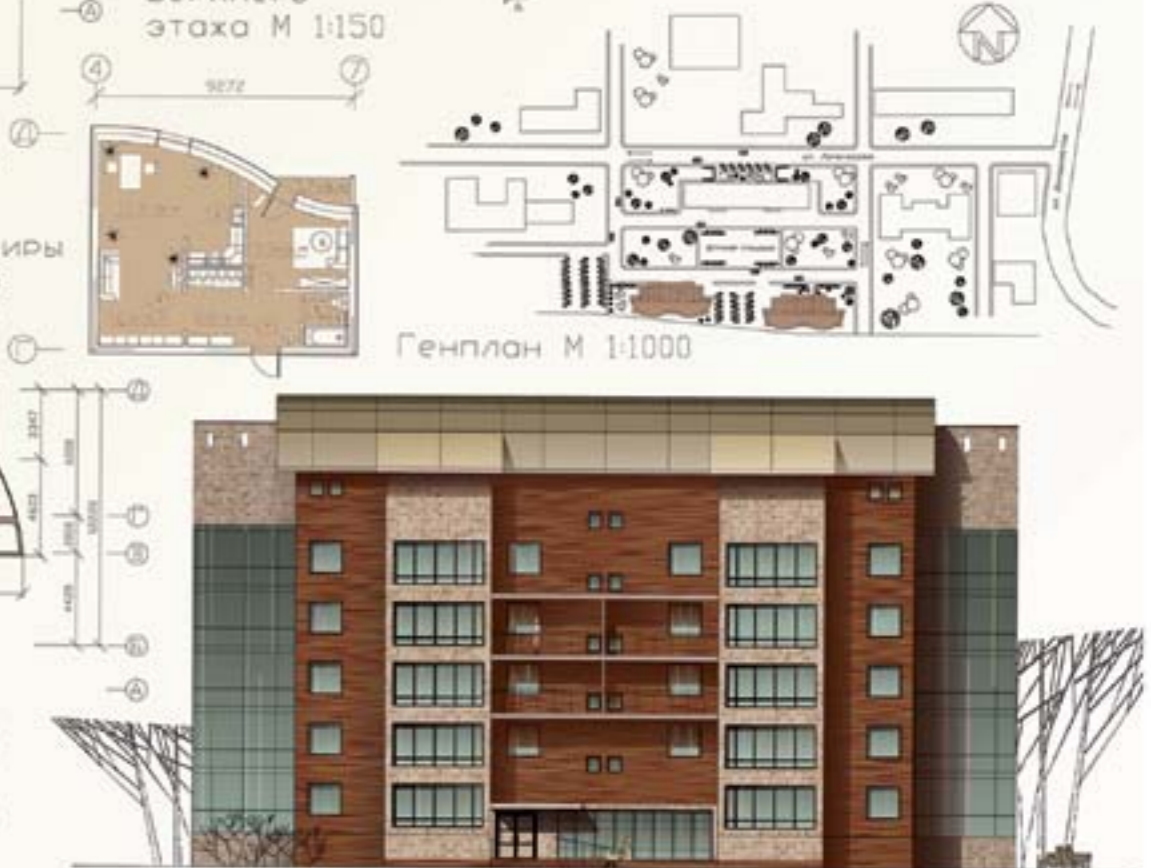

Фасад М 1:100



Главный фасад М 1:75

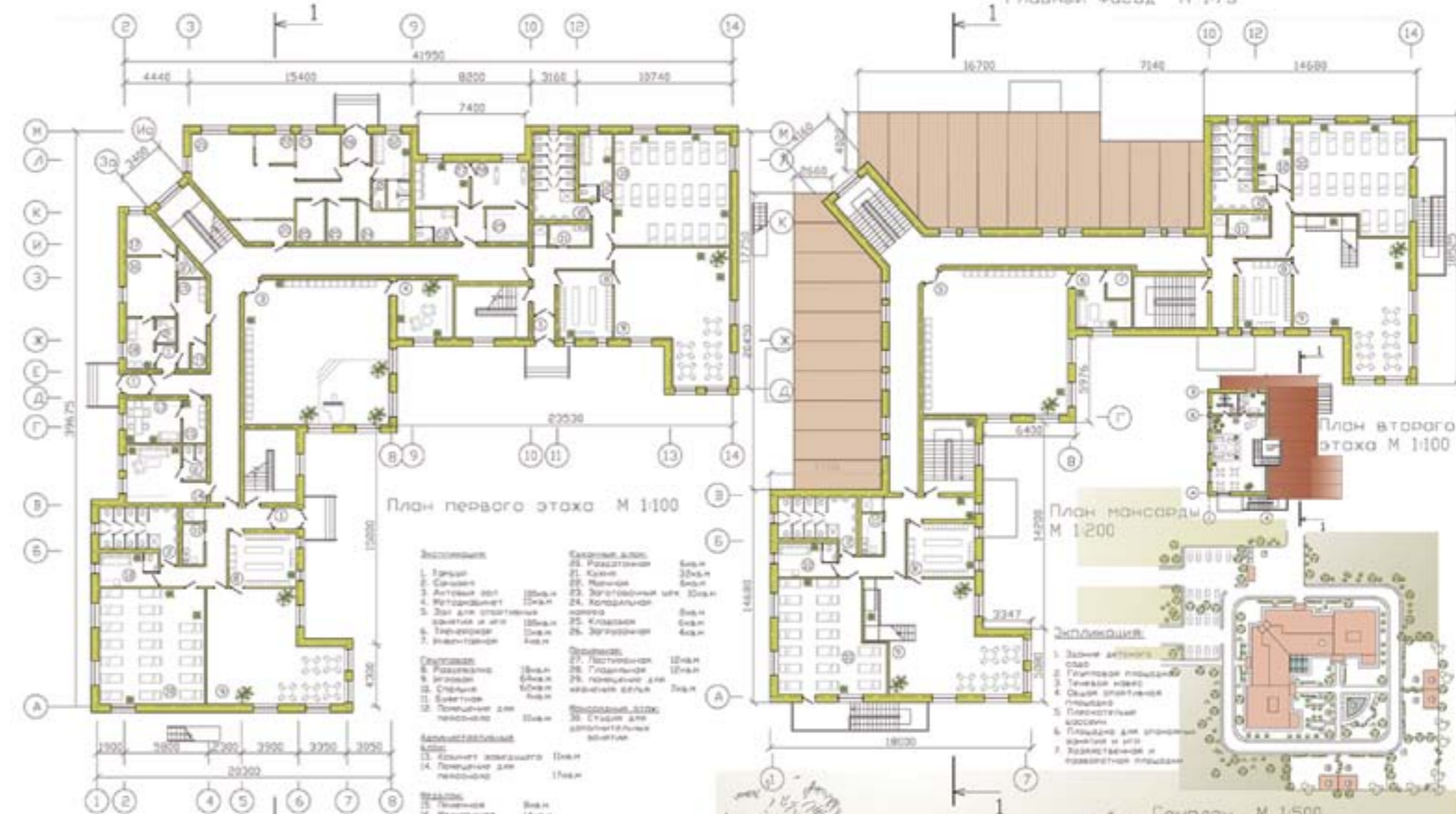

Разрез 1-1 М 1:100



Боковой фасад М 1:100



Детский сад

Руководители:  
доц. Матнина Т.А.  
ст. препод. Ямалетдинов С.Ф.





**Поселок на 2500 человек**

Руководители:  
доц. Матнина Т.А.  
ст. препод. Ямалетдинов С.Ф.

Условные обозначения:

- затопляемость обеспеченностью 1-2%
- затопляемость обеспеченностью 2-4%
- затопляемость обеспеченностью 4% и >
- 5%-10% уклоны рельефа
- маршрут общественного транспорта
- сеть пешеходного движения
- главная поселковая улица
- жилая улица
- жилой проезд



- Экспликация:
1. Автовокзал
  2. АЗС и СТО
  3. Культурно-досуговый блок
  4. Административный блок и охранное предприятие
  5. Предприятия бытового обслуживания и пожарное дело
  6. Церковь
  7. Отделение сбербанка и связи
  8. Лечебно-оздоровительный блок
  9. Торгово-развлекательный блок
  10. Детский сад
  11. Общеобразовательная школа
  12. Музыкальная школа
  13. Стадион
  14. Универсальный спорткомплекс
  15. Оборудованные спортивные площадки



16. Конно-спортивный клуб
17. Парк
18. Яхт-клуб
19. Оборудованная береговая линия для пешеходных прогулок, пикника и активного отдыха
20. Пристань
21. Кладбище с крематорием и ритуальными службами



**Город на 100 тысяч жителей**

Руководители:  
доц. Матнина Т.А.  
ст. препод. Ямалетдинов С.Ф.

**Условные обозначения:**

- свободно растущая зелень
- озеленение городских магистралей
- озеленение мест отдыха
- радиус пешеходной доступности общественных подцентров обслуживания населения

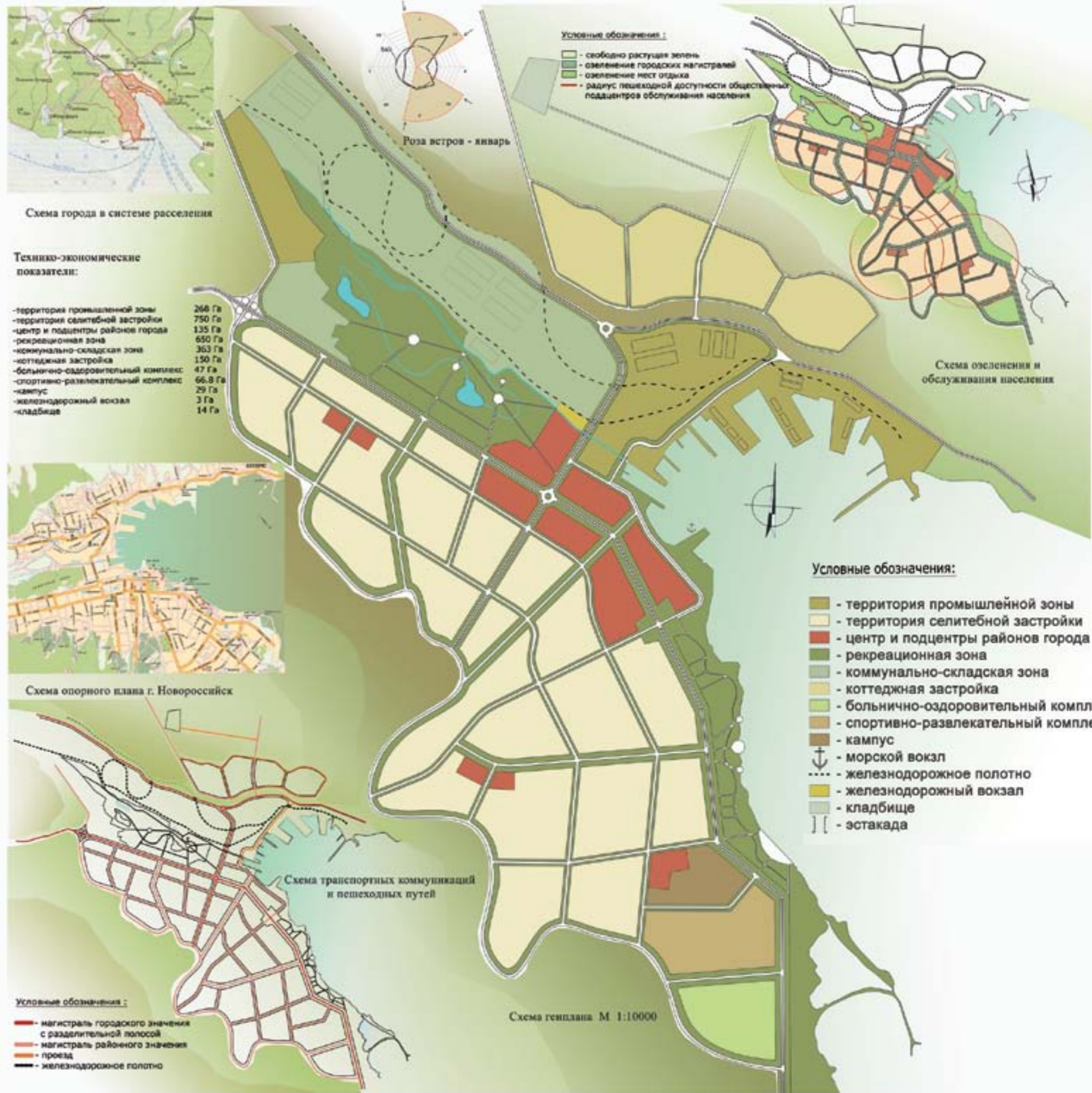
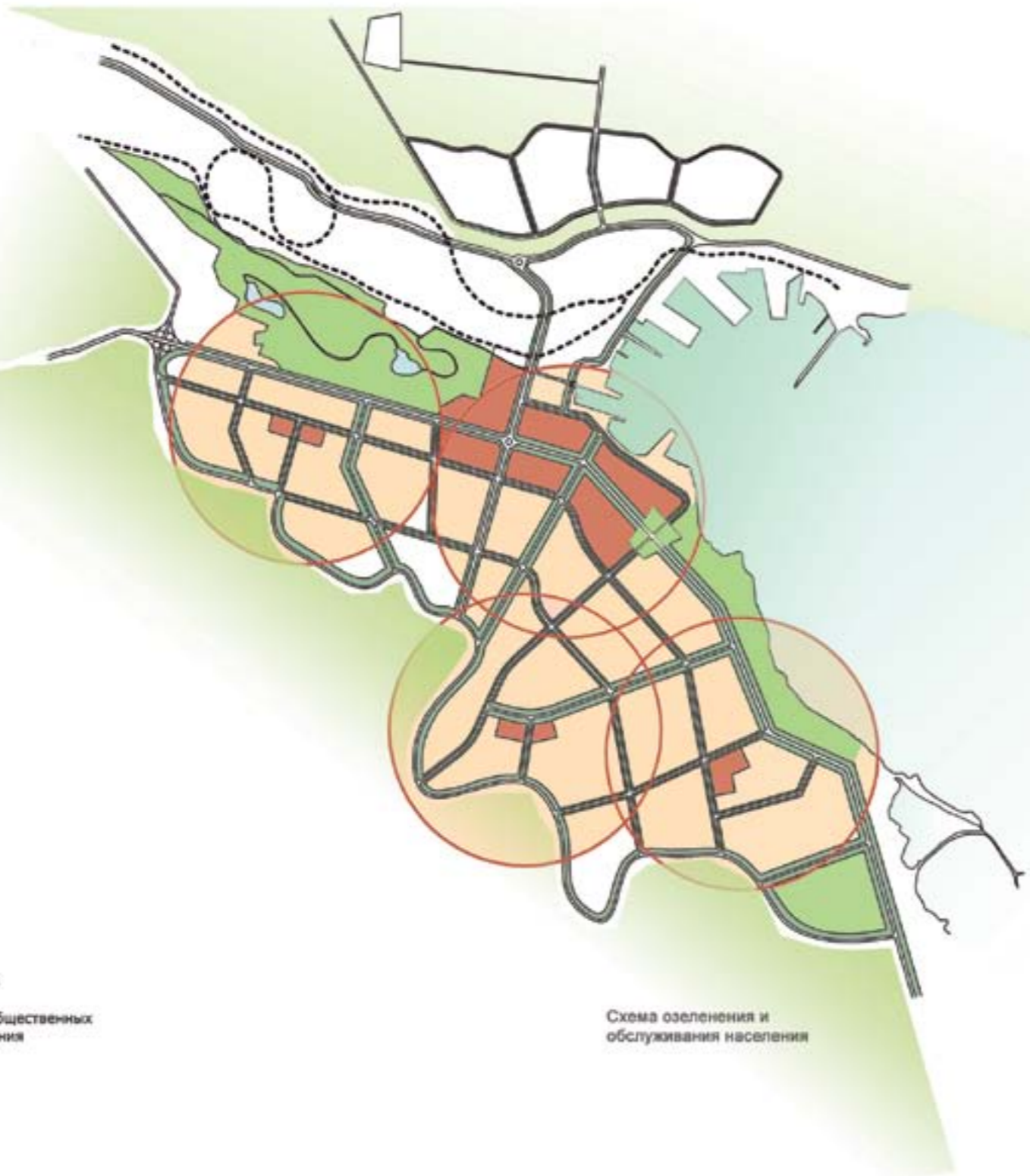



### Микрорайон

Руководители:  
доц. Матнина Т.А.  
ст. препод. Ямалетдинов С.Ф.

Технико-экономические показатели:  
Площадь территории  
Площадь застройки  
Площадь озеленения  
Площадь дорог  
Площадь дворовых территорий  
Жилая площадь с учетом этажности  
Количество жителей  
Количество детей дошкольного возраста  
Количество детей школьного возраста



Схема транспортных и пешеходных путей

Условные обозначения:

- траектория движения транспорта
- основные направления пешеходных путей

Экспликация:

1. Церковь
2. Школа
3. Детский сад
4. Торговый дом
5. Музыкальная школа
6. Поликлиника
7. Магазин
8. Клубные помещения
9. Пункты бытового обслуживания





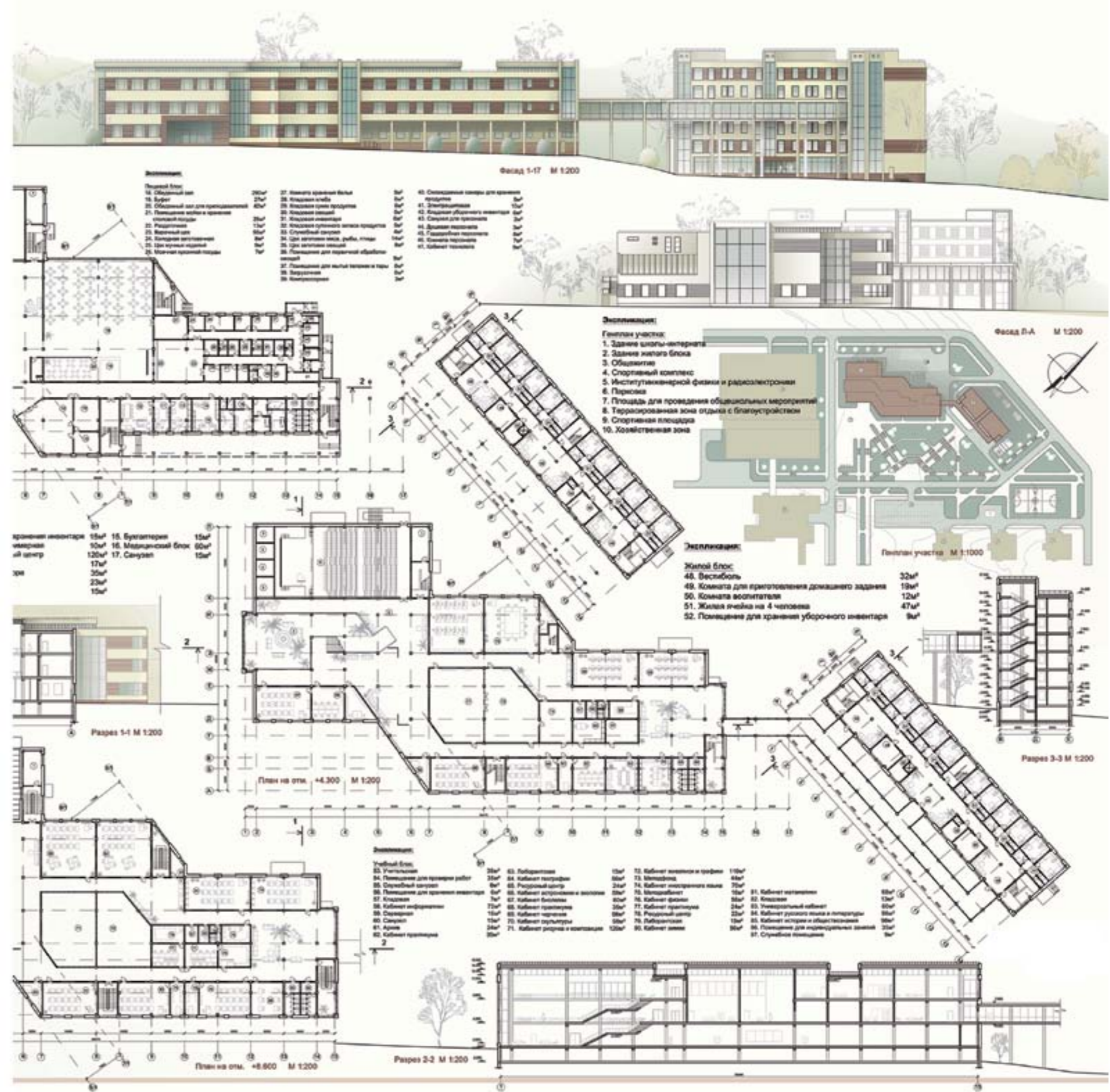

**Школа-интернат на 160 детей с творческими способностями**

**Руководители:**  
доц. Блинников Б.Е.  
ст. преподав. Киселев Т. А.  
доц. Греков Н.И.

**Состав проекта:**  
Фасад в осях 1-17  
Фасад в осях Л-А  
План на отм. 0.000  
План на отм. +4.300  
План на отм. +8.600  
Разрез 1-1 в осях Л-А  
Разрез 2-2 в осях 1-15  
Разрез 3-3 в осях В-Е  
Генплан участка  
Ситуационная схема

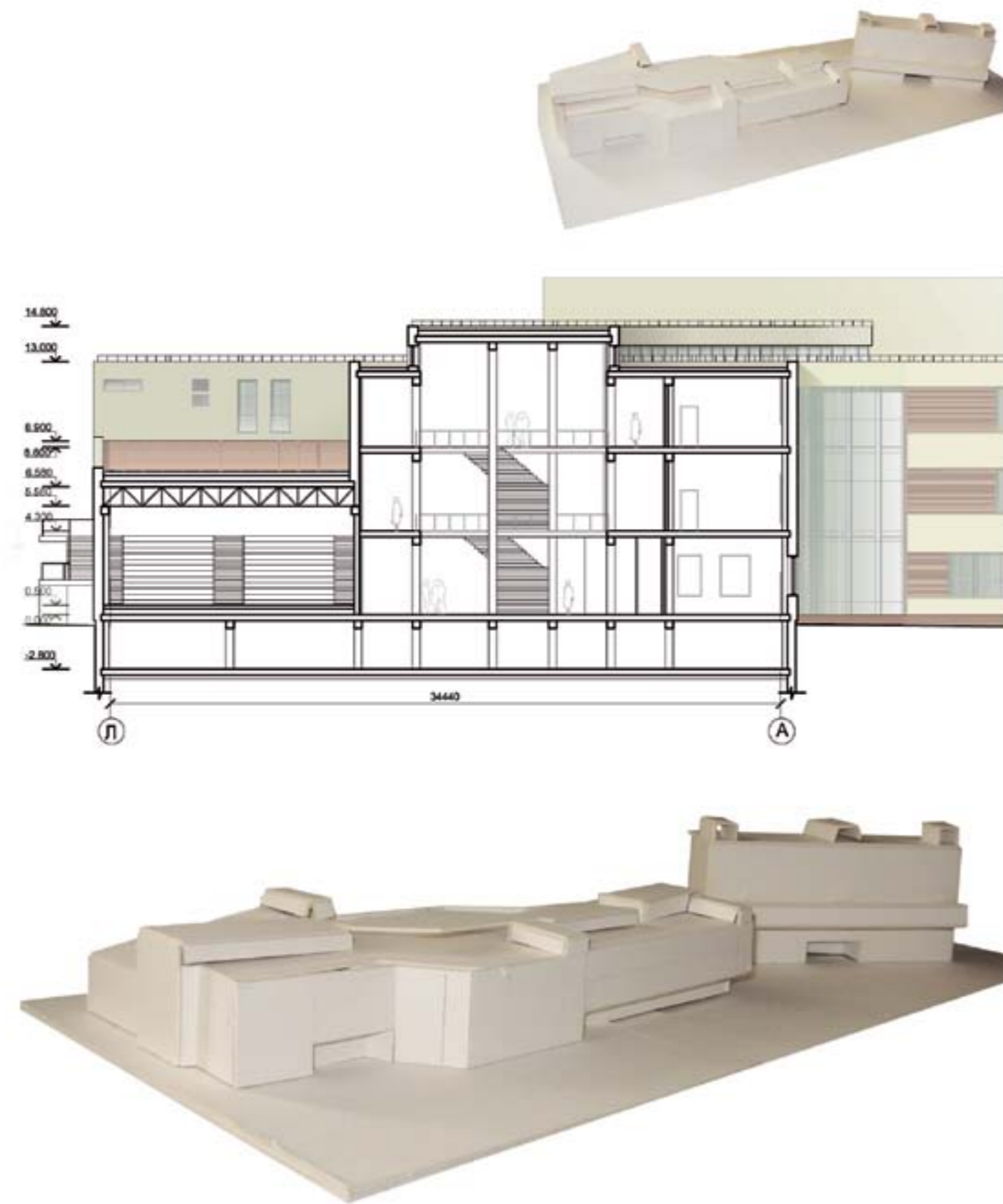

**Жилой комплекс с обслуживанием**

Руководители:  
ст. препода. Киселев Т.А.  
доц. Блинников Б.Е.  
доц. Греков Н.И.

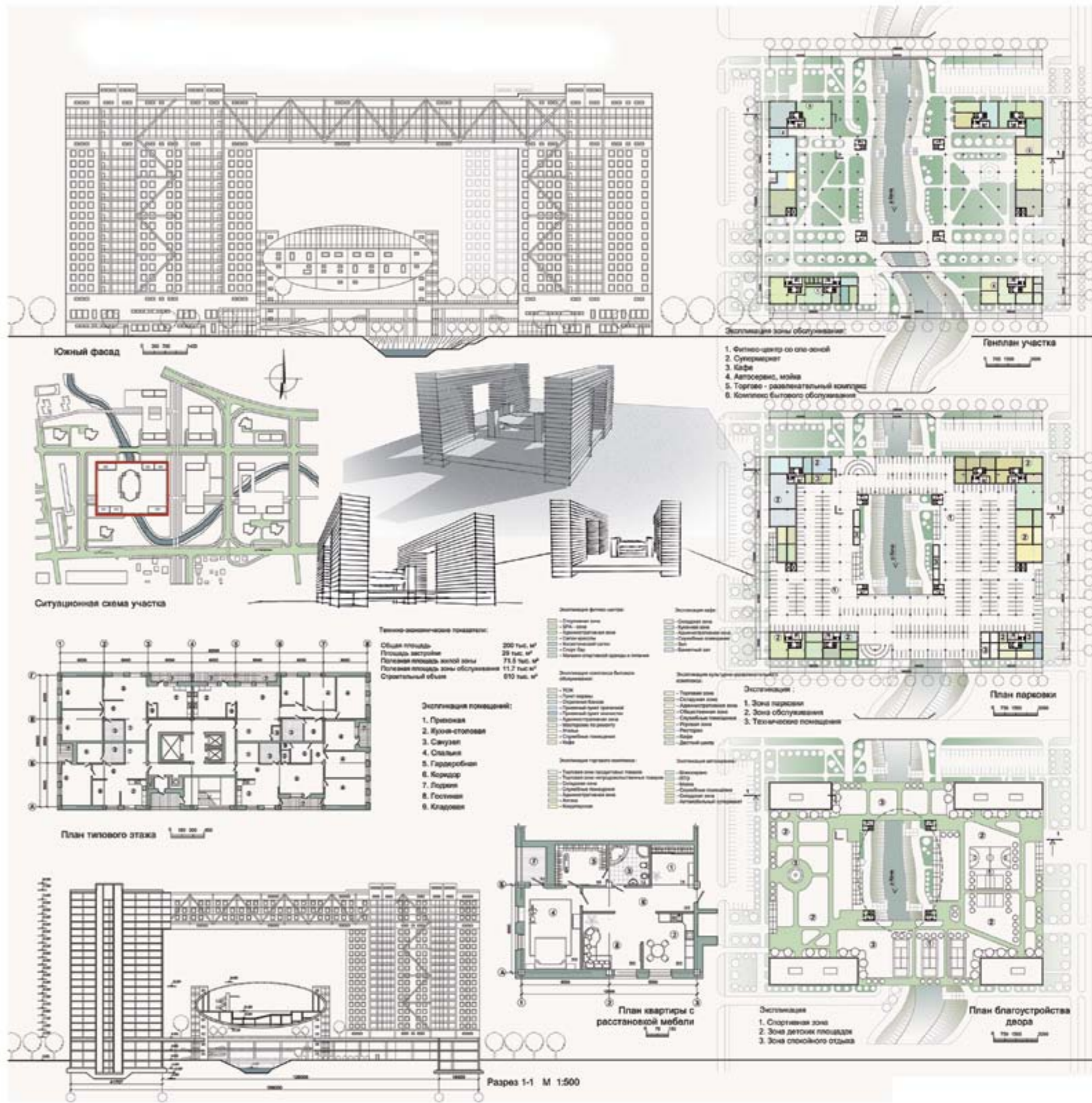
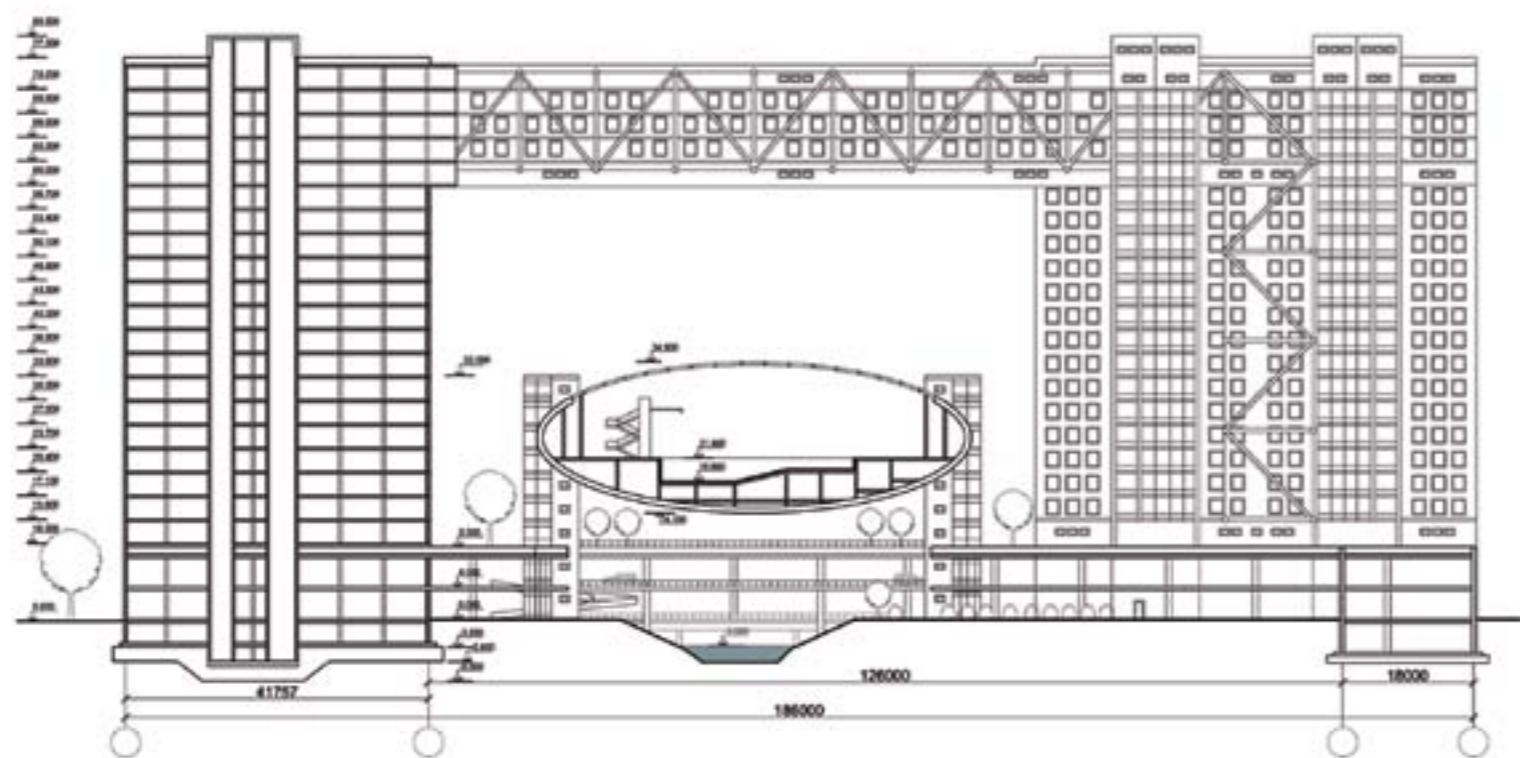
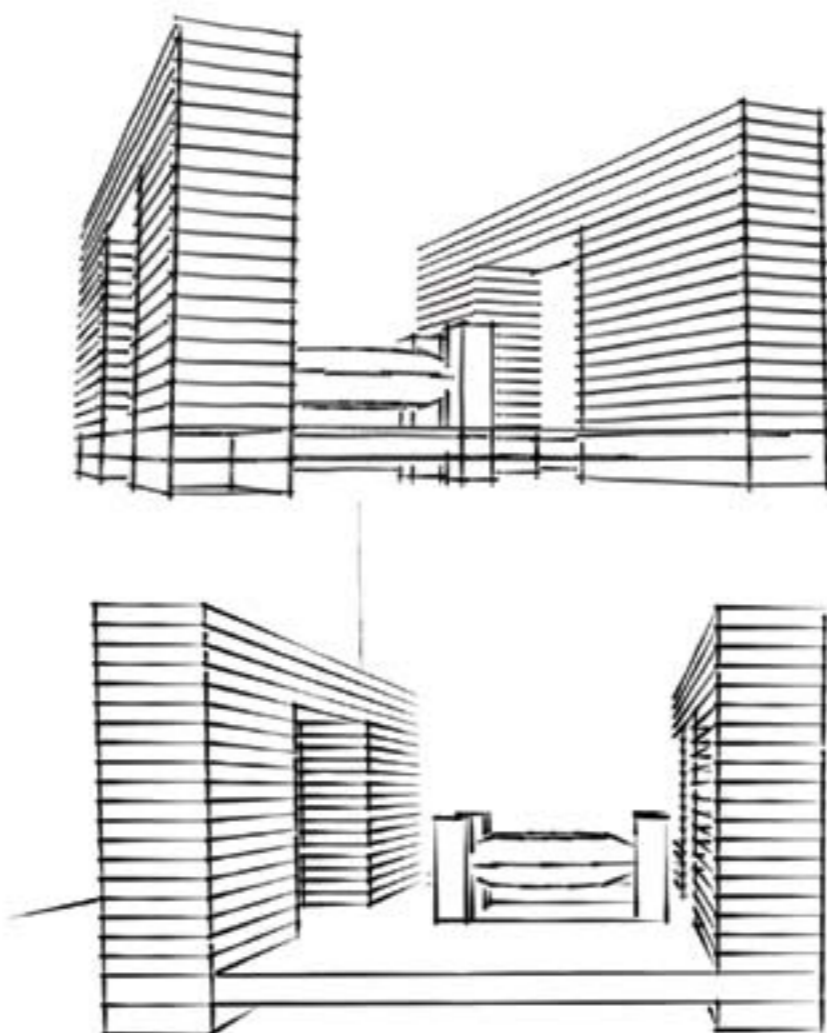

Интерьер  
квартиры

Руководители:  
доц. Блинные Б.Е.  
ст. препода. Киселев Т.А.  
доц. Греков Н.И.

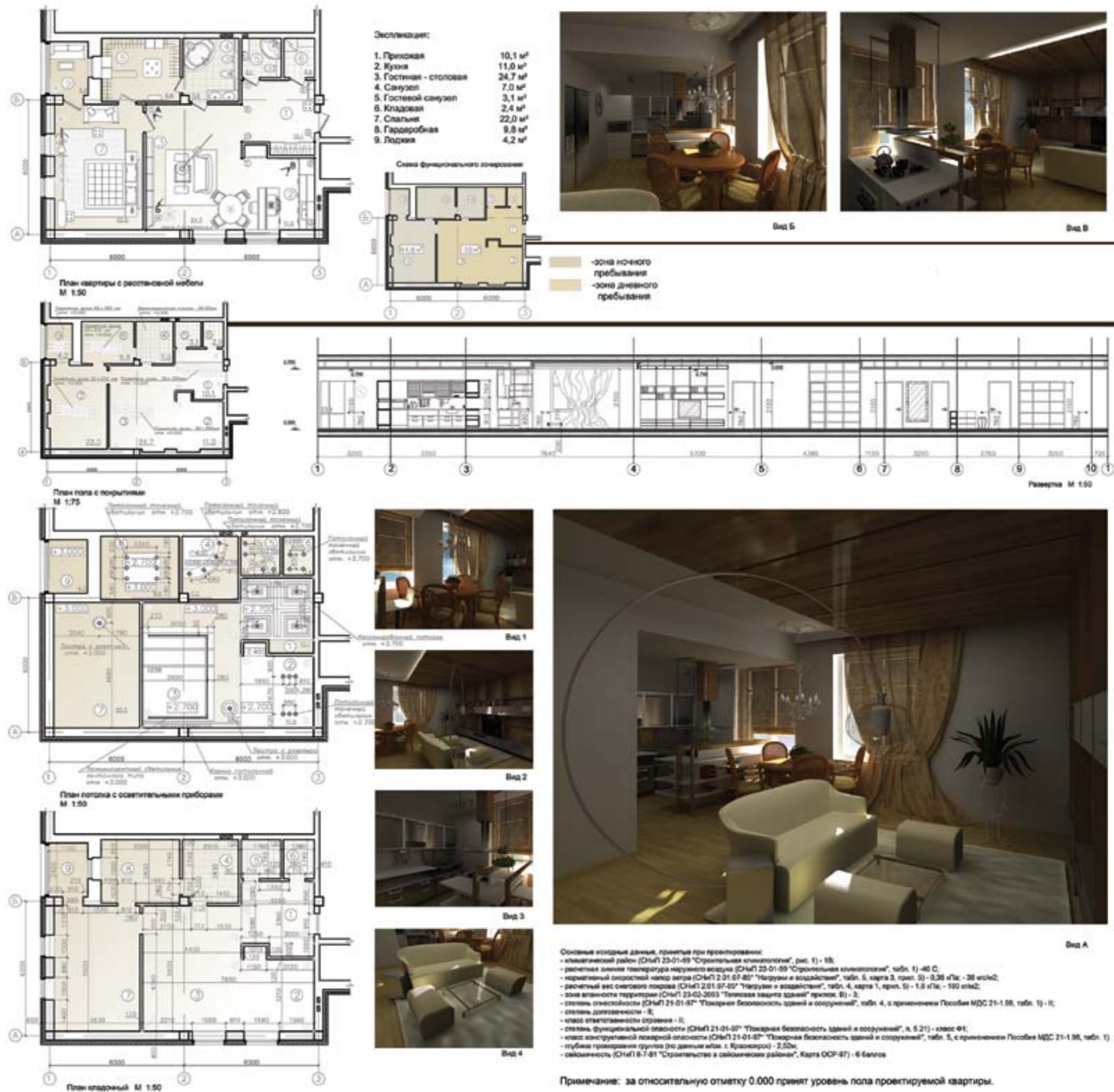



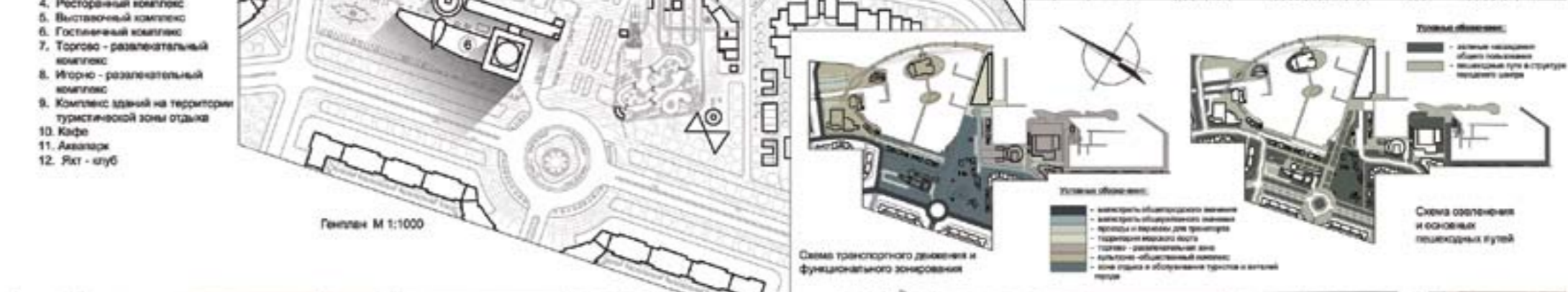
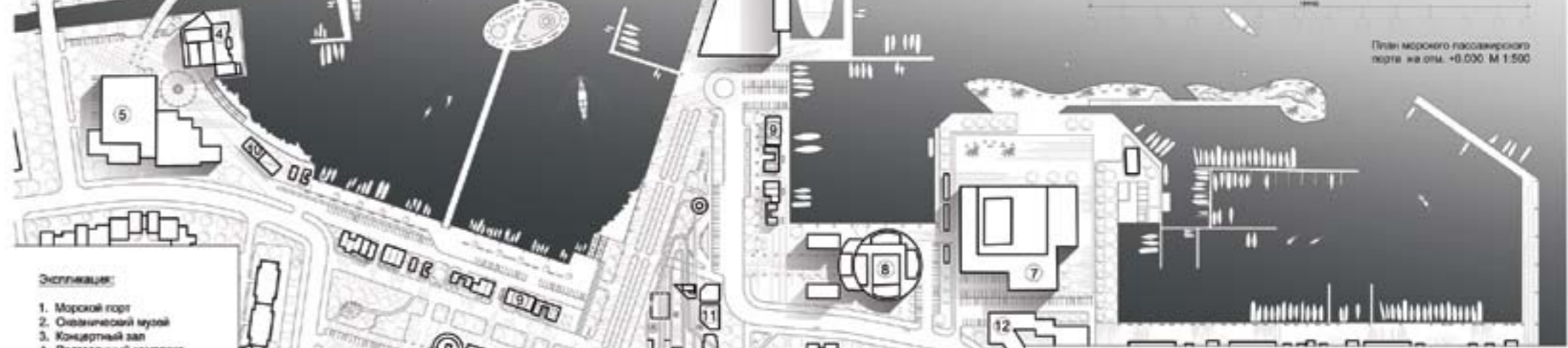
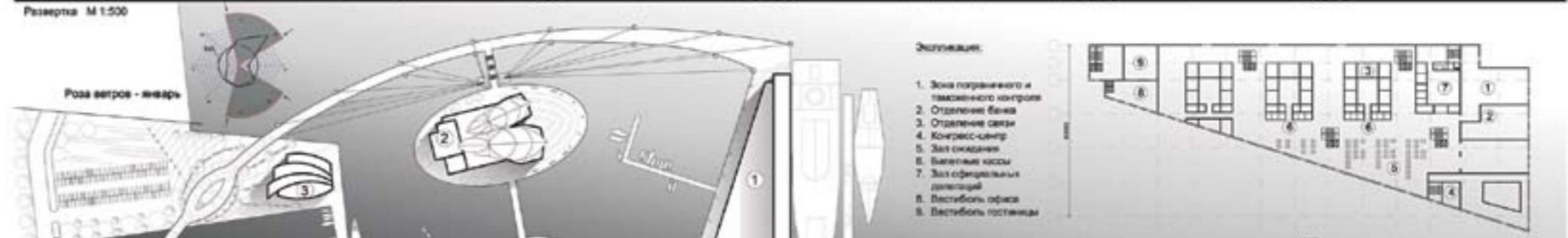
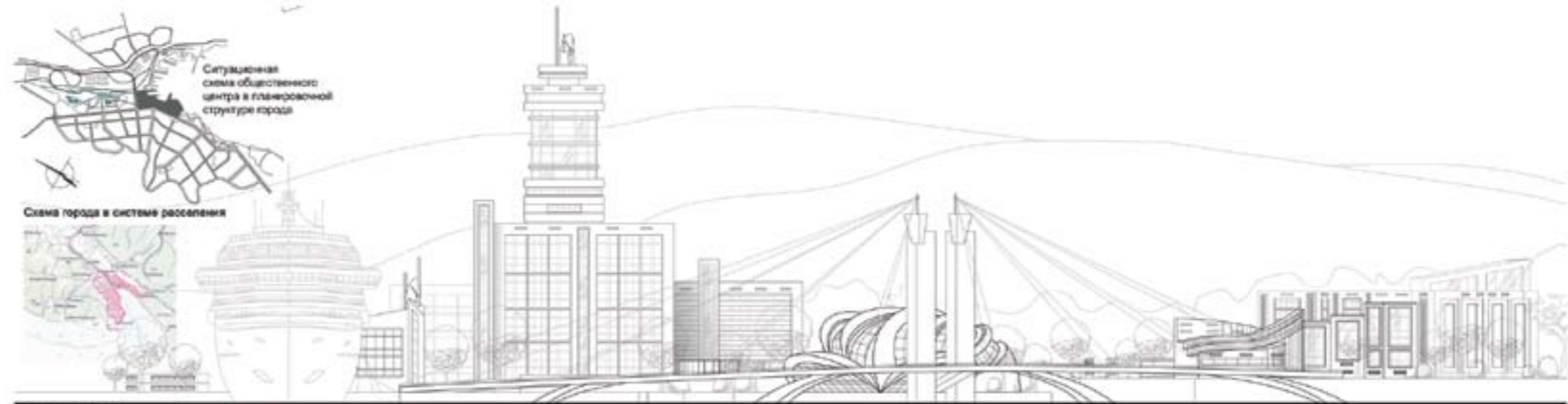

**Центр города - курорта**

Руководители:  
ст. препода. Киселев Т.А.  
доц. Блинников Б.Е.  
доц. Греков Н.И.

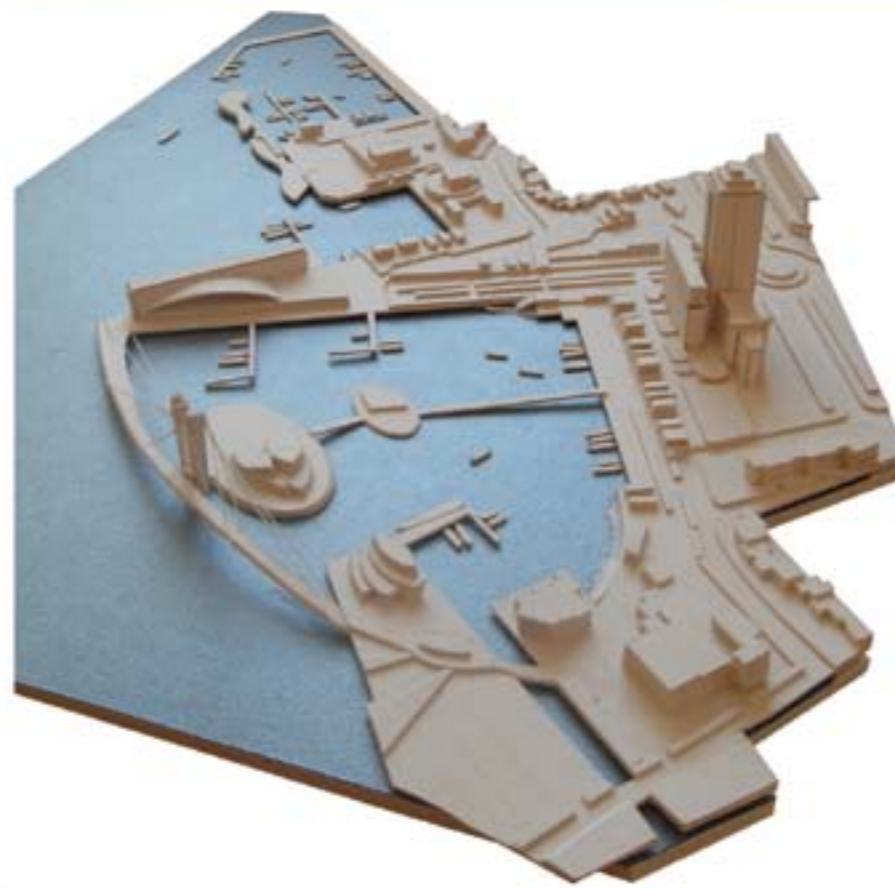

**Проектное предложение по реконструкции "Театрального квартала"**

Руководители:  
ст. препод. Киселев Т.А.  
доц. Блишников Б.Е.  
проф. Панов Э.М.

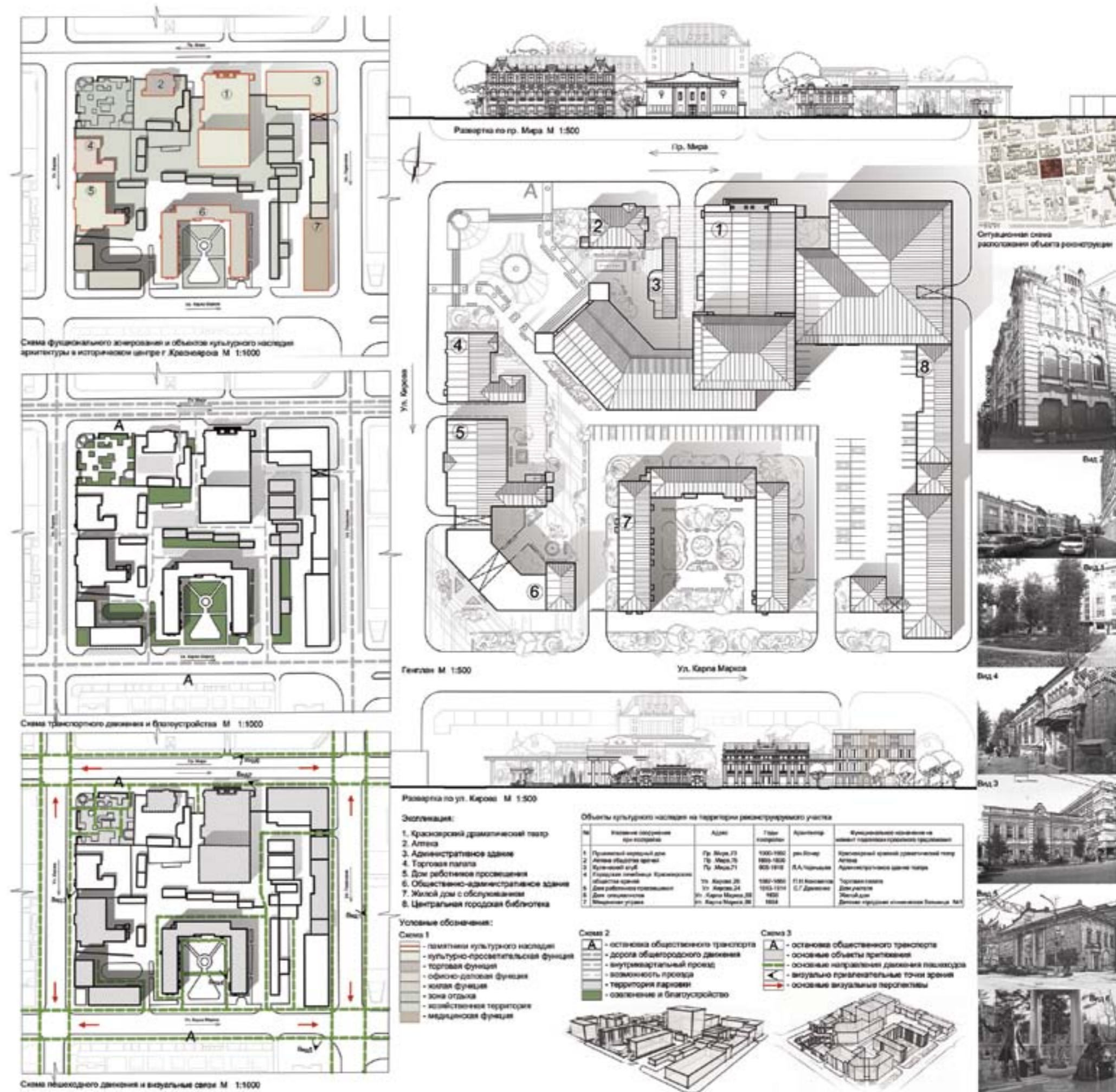
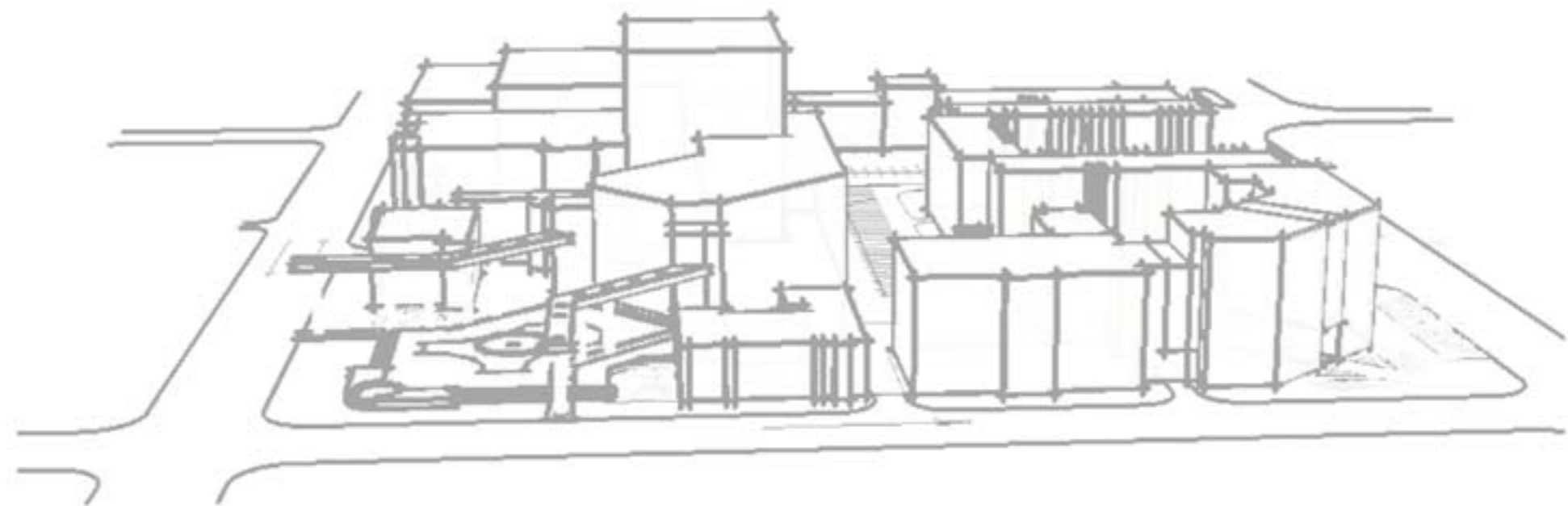

ЛЕТНЯЯ  
ПРАКТИКА

Рисунок, графика, живопись

АЛШ МАРХИ

Преподаватели:  
проф. Шубенков М.В.  
проф. Климанов В.П.  
проф. Туркатенко М.Н.

Кафедра Рисунка Живописи и Скульптуры  
Заведующий Ампилогов Олег Константинович  
Преподаватель:  
ст. препод. Лошаков С.Е.



Рисунок  
Культурно-исторический  
центр

2008 г.  
2курс

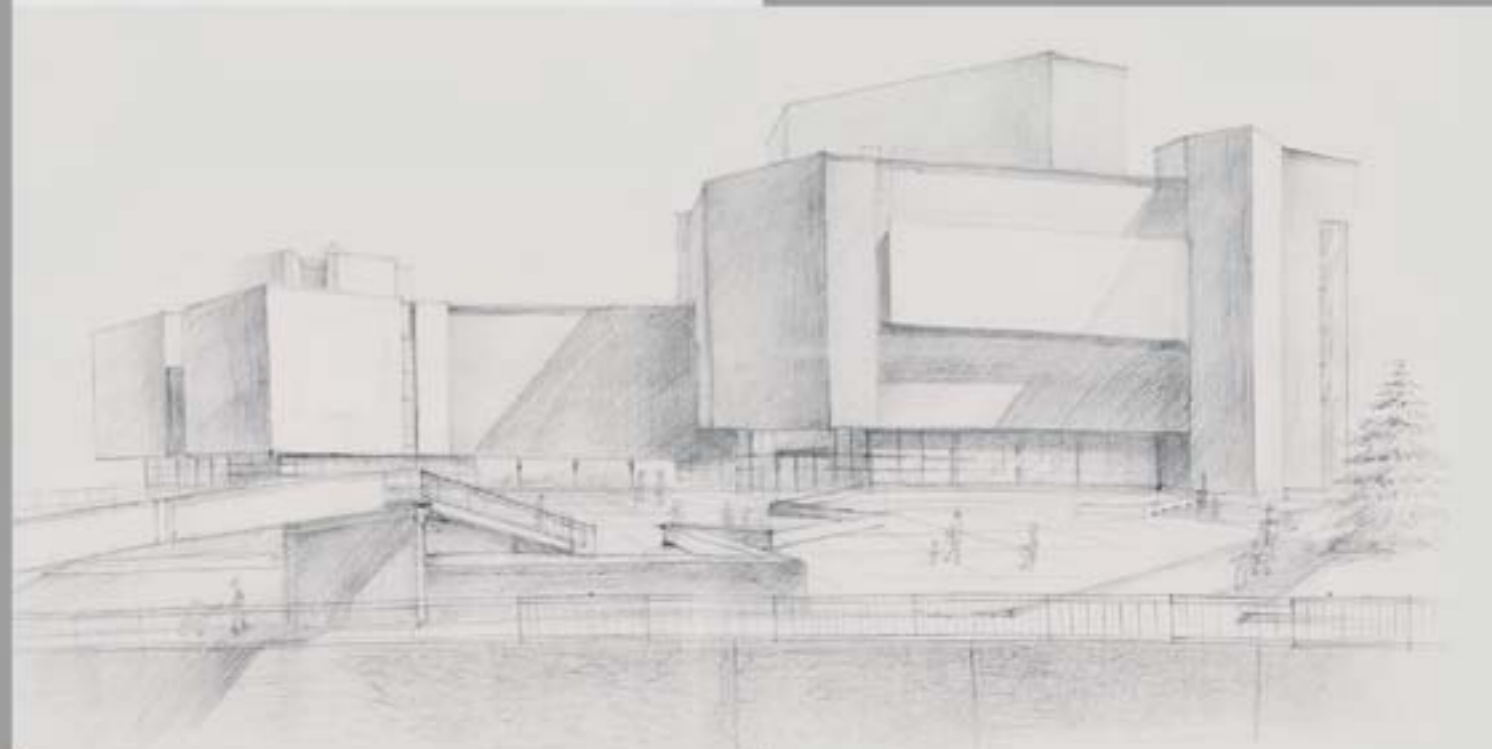
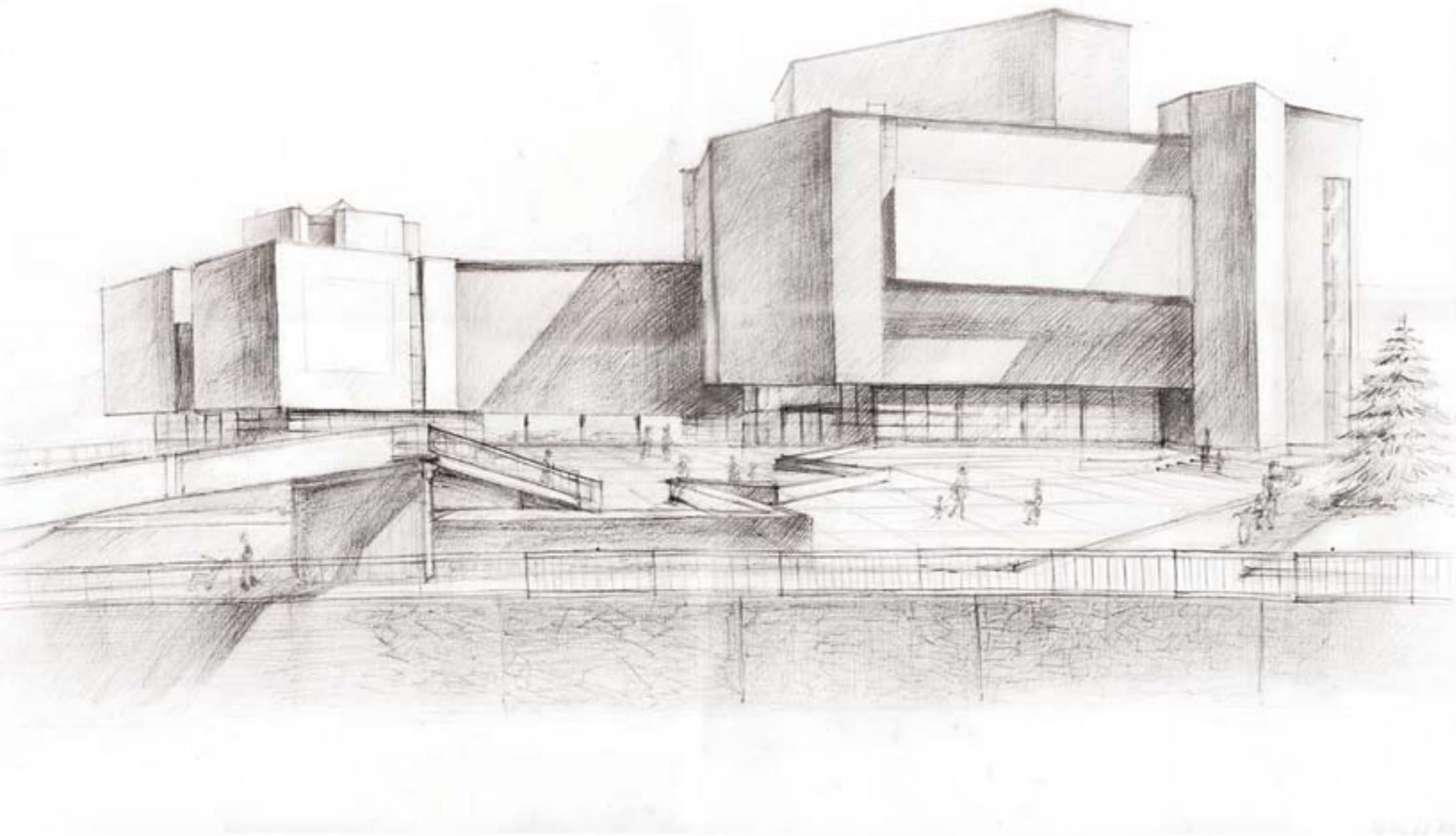

Летняя школа  
МАРХИ  
Эскизный проект  
"Небоскреб"

2009 г.  
3курс

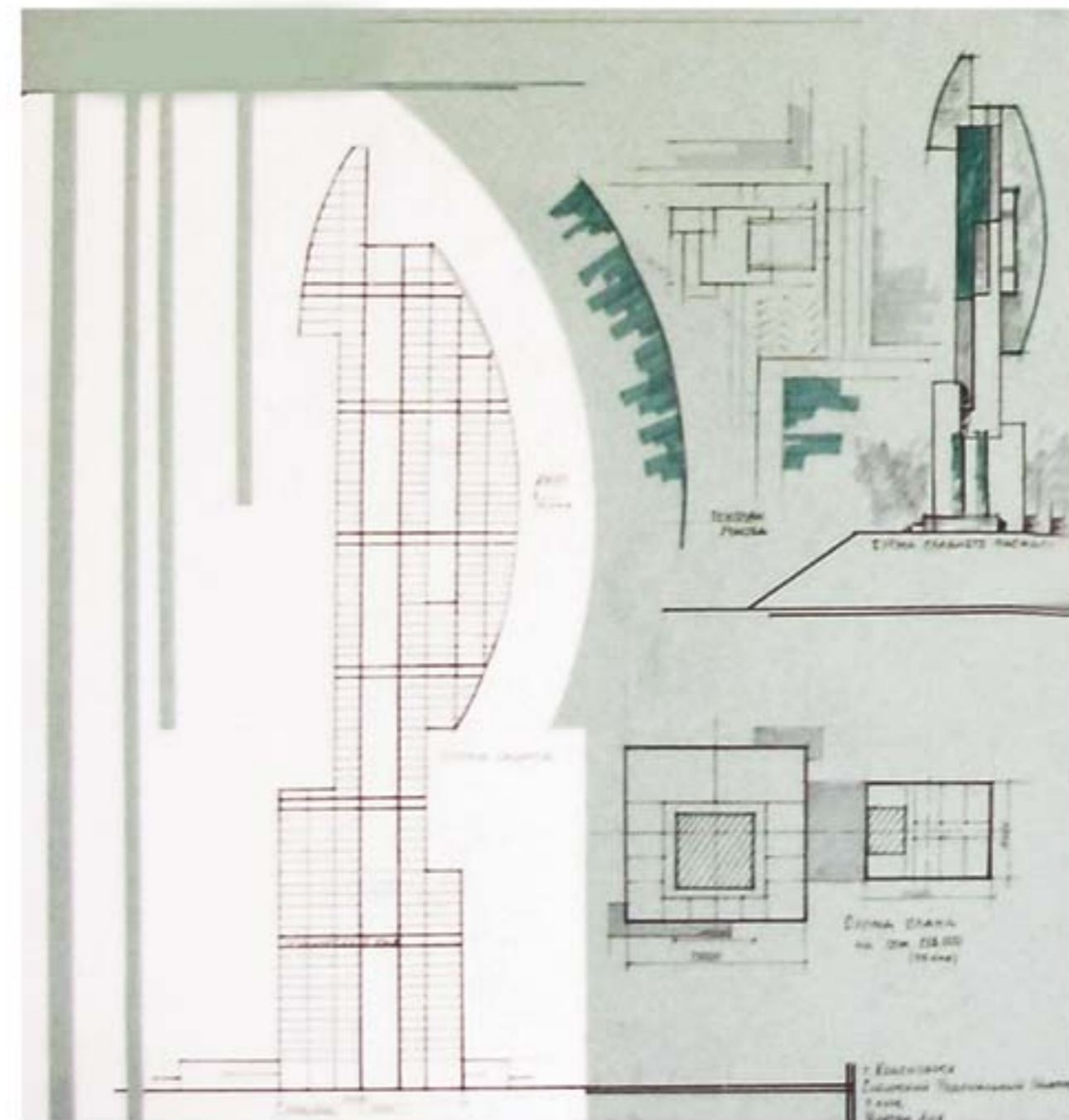



Графика и живопись

2008 г.  
2курс

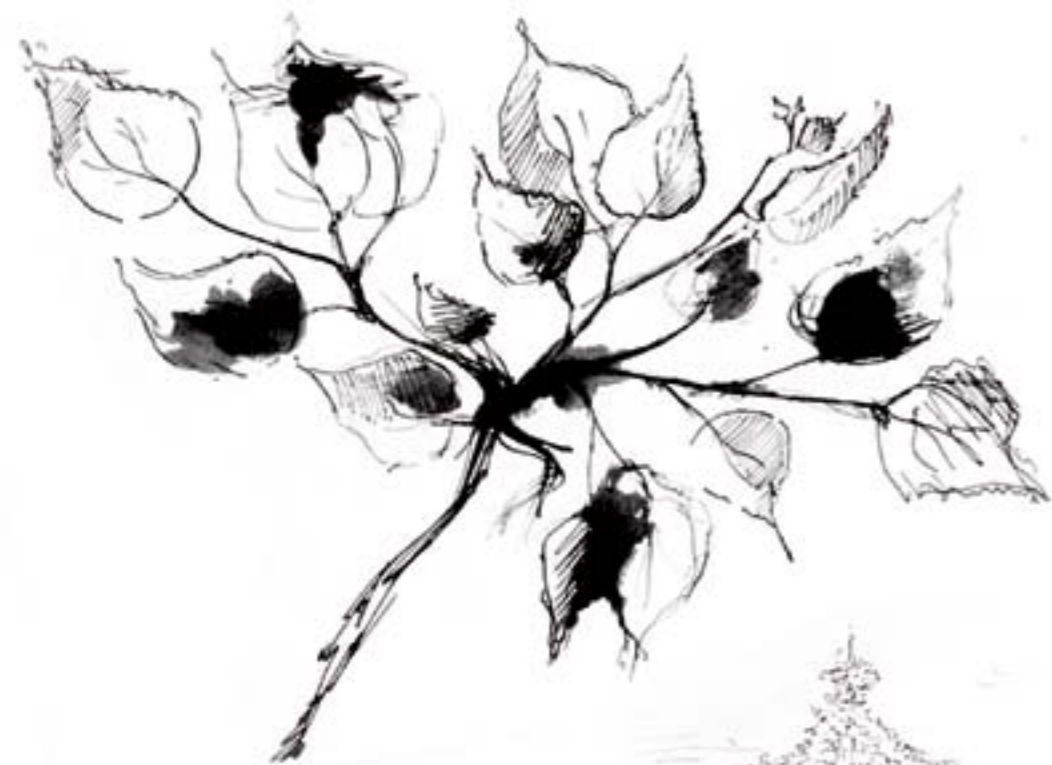

Живопись  
Фрагменты и детали  
зданий, железнодорожный  
вокзал

2008 г.  
2курс



ТВОРЧЕСКАЯ  
ДЕЯТЕЛЬНОСТЬ

Живопись, макетирование  
2006-2012 гг.



**Лилии**

Бумага, мелки  
30x45  
2006 г.



**Подсолнухи**

Холст, акрил  
50x60  
2007 г.



**Витраж**  
Холст, масло  
40x40

2011 г.



91/92

**Осень**  
Холст, масло  
30x40

2010 г.





Макет 9-ти этажного  
жилого дома  
1000x700x600  
Бумага, картон, пластик  
2010 г.

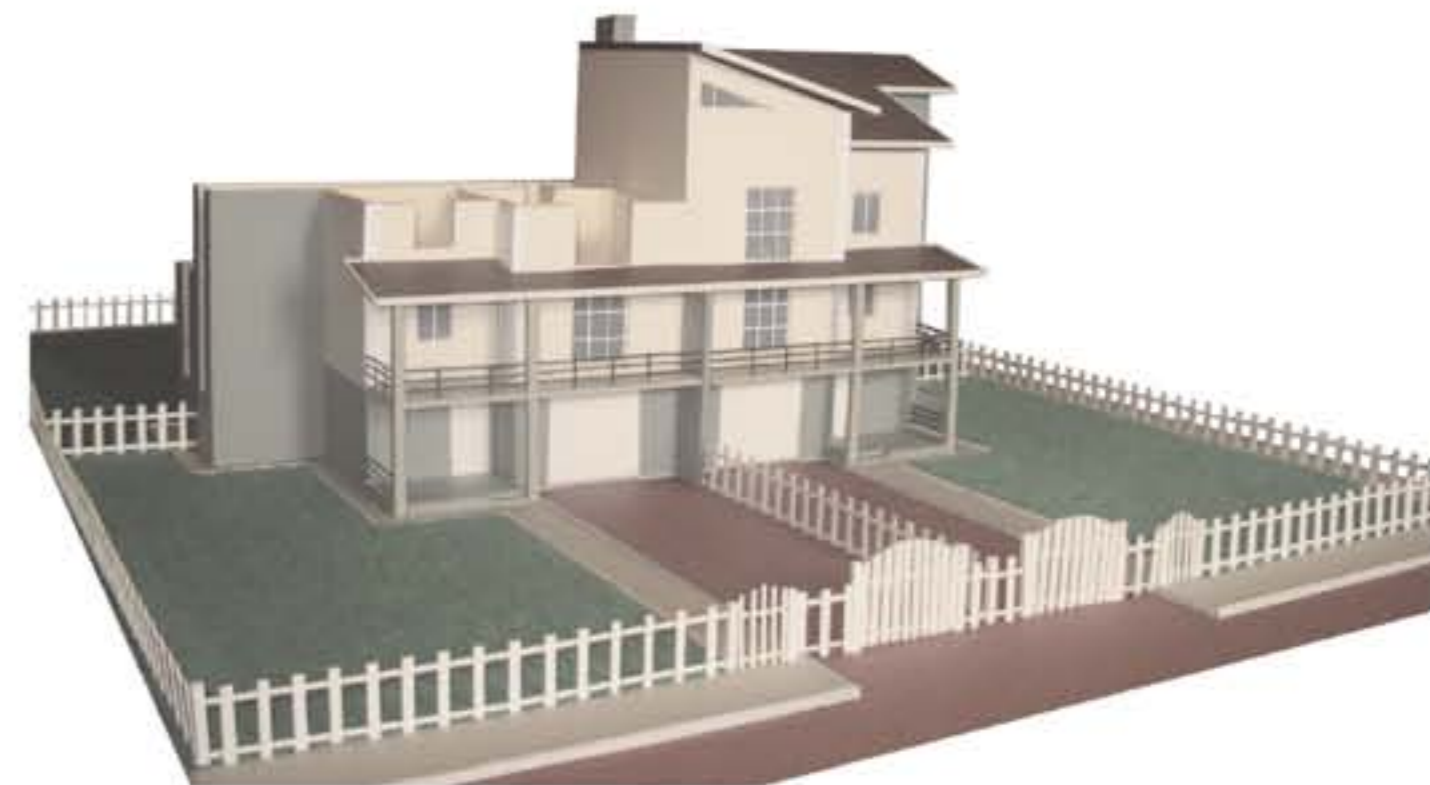

Макет 4-х квартирного  
таунхауса  
1200x800x500  
Картон, бумага, ткань  
2008 г.





тема	ПОРТФОЛИО
дизайнер	Шарова Анна Андреевна
редакторы	М.П. Куликова К.Д. Волощук
формат	297/297
гарнитура	Arial, PragmaticaLightCTT
бумага	мелованная, Xerox Colotech+
печать	лазерная, СМΥК
дата	11 декабря 2011 г.
издатель	СФУ ИАиД 660041, г.Красноярск, пр-т Свободный, 82 E-mail: <a href="mailto:info@sfu-kras.ru">info@sfu-kras.ru</a> <a href="http://www.sfu-kras.ru">www.sfu-kras.ru</a>
отпечатано	"Печатный двор" г.Красноярск, ул. Марковского, 19 E-mail: <a href="mailto:2949104@mail.ru">2949104@mail.ru</a> <a href="http://www.krasprint.ru">www.krasprint.ru</a>
тираж	2011г., 1экз.