



Popkova Anna

PORTFOLIO

Попкова Анна

ПОРТФОЛИО



*"Каждому из нас при рождении дают глыбу мрамора и резец скульптора.
Мы можем таскать эту глыбу за собой, так к ней и не прикоснувшись,
мы можем раздробить ее в мелкую крошку,
но в наших силах создать из нее великое творение красоты."*

Ричард Бах

*"Each of us at birth given block of marble and chisel of the sculptor.
We can carry this for a lump, so to her and not touching,
we can break it into small chips,
and we can create a great work of her beauty."*

Richard David Bach

СИБИРСКИЙ ФЕДЕРАЛЬНЫЙ УНИВЕРСИТЕТ
SIBIRIAN FEDERAL UNIVERSITY

ПОРТФОЛИО

ИНСТИТУТ АРХИТЕКТУРЫ И ДИЗАЙНА
КАФЕДРА АРХИТЕКТУРНОГО ПРОЕКТИРОВАНИЯ
КРАСНОЯРСК 2015

INSTITUTE OF ARCHITECTURE AND DESIGN
DEPARTMENT OF ARCHITECTURAL AND DESIGN
KRASNOYARSK 2015

АВТОР: ПОПКОВА АННА ИГОРЕВНА
AUTOR: POPKOVA ANNA IGOREVNA

PORTFOLIO



ОБЩИЕ ДАННЫЕ

ПОПКОВА АННА ИГОРЕВНА
ДАТА РОЖДЕНИЯ: 06.09.1992
ТЕЛЕФОН: 8923341482
E-MAIL: ANNSIDE13@mail.ru

ОБРАЗОВАНИЕ

2004-2009 ДЕТСКАЯ ХУДОЖЕСТВЕННАЯ ШКОЛА
2008-2009 МАЛАЯ АРХИТЕКТУРНАЯ АКАДЕМИЯ,
Г.ЖЕЛЕЗНОГОРСК
2011-2014 СИБИРСКИЙ ФЕДЕРАЛЬНЫЙ УНИВЕРСИТЕТ
ИНСТИТУТ ФИЛОЛОГИИ И ЯЗЫКОВОЙ КОММУНИКАЦИИ,
ПЕРЕВОДЧИК В СФЕРЕ ПРОФЕССИОНАЛЬНОЙ КОММУНИКАЦИИ
2009-2015 СИБИРСКИЙ ФЕДЕРАЛЬНЫЙ УНИВЕРСИТЕТ
ИНСТИТУТ АРХИТЕКТУРЫ И ДИЗАЙНА,
СПЕЦИАЛИСТ АРХИТЕКТУРЫ

ПРОФЕССИОНАЛЬНЫЙ ОПЫТ

2011 ПРАКТИКА В "АРХИТЕКТУРНОЙ МАСТЕРСКОЙ ИМ СУЗДАЛЕВ"
2014 ПРАКТИКА В МИНИСТЕРСТВЕ КУЛЬТУРЫ КРАСНОЯРСКОГО КРАЯ

НАВЫКИ

AUTOCAD, SKETCHUP, PHOTOSHOP, IDMLX,
ARCHICAD, ARTLANTIS, REVIT, MS OFFICE

ЛИЧНЫЕ КАЧЕСТВА

КОММУНИКАТЕЛЬНАЯ, ЛОЯЛЬНАЯ, ОТВЕТСТВЕННАЯ,
ХОРОШО РАБОТАЮ В КОМАНДЕ, ЛЕГКО ОБУЧАЕМАЯ,
СВОБОДНЫЙ ХУДОЖНИК

ИНТЕРЕСЫ

ДИЗАЙН, ЛИТЕРАТУРА, КИНО, МУЗЫКА ТАНЦЫ, ОПЕРА, БАЛЕТ,
PSYCHEDELIC, КУХОННЫЕ

GENERAL INFORMATION

POPKOVA ANNA IGOREVNA
DOB: 06.09.1992
PHONE NUMBER: 8923341482
E-MAIL: ANNSIDE13@mail.ru

EDUCATION

2004-2009 - CHILDRENS ART SCHOOL,
2008-2009 - SMALL ARCHITECTURAL ACADEMY
2011-2014 - SIBIRIAN FEDERAL UNIVERSITY, INSTITUTE OF
PHILOLOGY AND LANGUAGE COMMUNICATION,
SPECIALITY - TRANSLATOR IN THE FIELD OF
PROFESSIONAL COMMUNICATION IN ENGLISH
2009-2015 - SIBIRIAN FEDERAL UNIVERSITY, INSTITUTE OF
ARCHITECTURE AND DESIGN, SPECIALIST OF ARCHITECTURE

PROFESSIONAL EXPERIENCE

2011 - PRACTICE IN "ARCHITECTURAL WORKSHOP NAME SUZDALEW"
2014 - PRACTICE IN THE MINISTRY OF KRASNOYARSK REGION CULTURE

SKILLS

AUTOCAD, SKETCHUP, PHOTOSHOP, IDMLX,
ARCHICAD, ARTLANTIS, REVIT, MS OFFICE

PERSONAL QUALITIES

SOCIABILITY, LOYALTY, RESPONSIBLE,
WELL WORK IN A TEAM, EASILY TEACHABLE,
FREELANCER

INTERESTS

DESIGN, LITERATURE, CINEMA, MUSIC, DANCE, OPERA, BALLET,
HANDWORK, COOKERY



СОДЕРЖАНИЕ *CONTENTS*

АРХИТЕКТУРНЫЕ ПРОЕКТЫ
ARCHITECTURAL PROJECTS

ГРАДОСТРОИТЕЛЬНЫЕ ПРОЕКТЫ
URBAN PROJECTS

ДИПЛОМНЫЙ ПРОЕКТЫ
DIPLOMA PROJECTS

АКАДЕМИЧЕСКИЕ ДИСЦИПЛИНЫ
ACADEMICAL SUBJECTS



ПРЕПОДАВАТЕЛИ

*КОВРИЖНА А.С.
ГЛАДКОВ С. В.
ГРЕБЕНКОВ В.В.
БУРОВА О.Г.
ГРЕКОВ И.И.
КРУЧИНСКИЙ В.И.
ЛЕВЫТСКАЯ Д.Е.*

Гараж - стоянка на 265 автомобилей



Жилой дом средней этажности



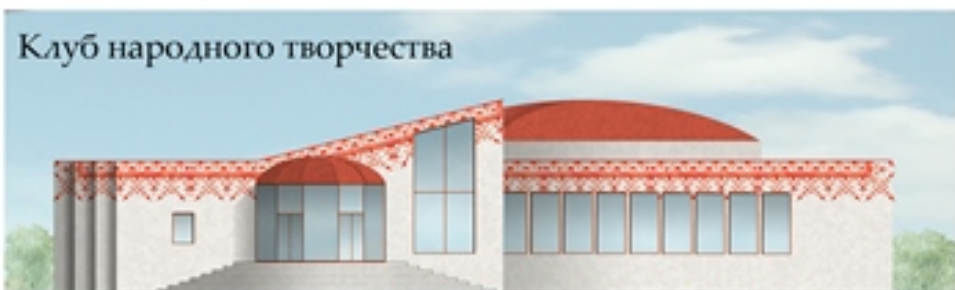

Внешний вид №1-01



План участка №1-02

- Экспликация**
- | | |
|--------------------|---------------------------|
| 1. Театр | 10. Гостиничный комплекс |
| 2. Фойе | 11. Кухня |
| 3. Кафе | 12. Вестибюль |
| 4. Администрация | 13. Гардероб |
| 5. Кухня персонала | 14. Водяной узел |
| 6. Уличный туалет | 15. Сан. узел |
| 7. Сан. узел | 16. Сан. узел |
| 8. Зрительный зал | 17. Технические помещения |
| 9. Архивный зал | |



Фасад №1-03



Вход №1-04

Выполнил: Гонимая А. Ю-11
Руководитель: Глушак С.В., Кларкина А.С.

Интерьер досугового клуба народного творчества.



Фасад здания №1-05

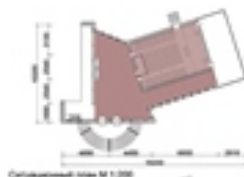
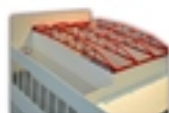

Сторонний план №1-06

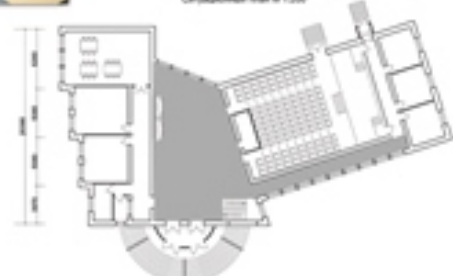
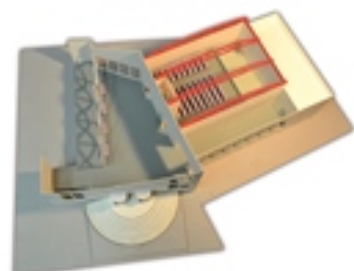

План этажа №1-07

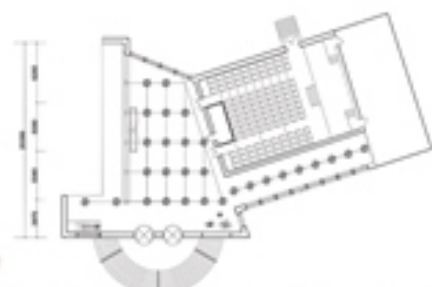
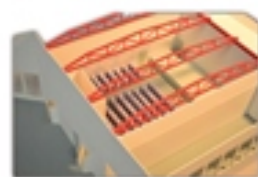

План этажа №1-08



Выполнил: Гонимая А. Ю-11
Руководитель: Глушак С.В., Кларкина А.С.



Проектное предложение по реконструкции квартала в исторической части города Енисейска
(в пределах ул. Ленина, ул. Диктатуры пролетариата).



Реставрация Гостиного двора г.Енисейск

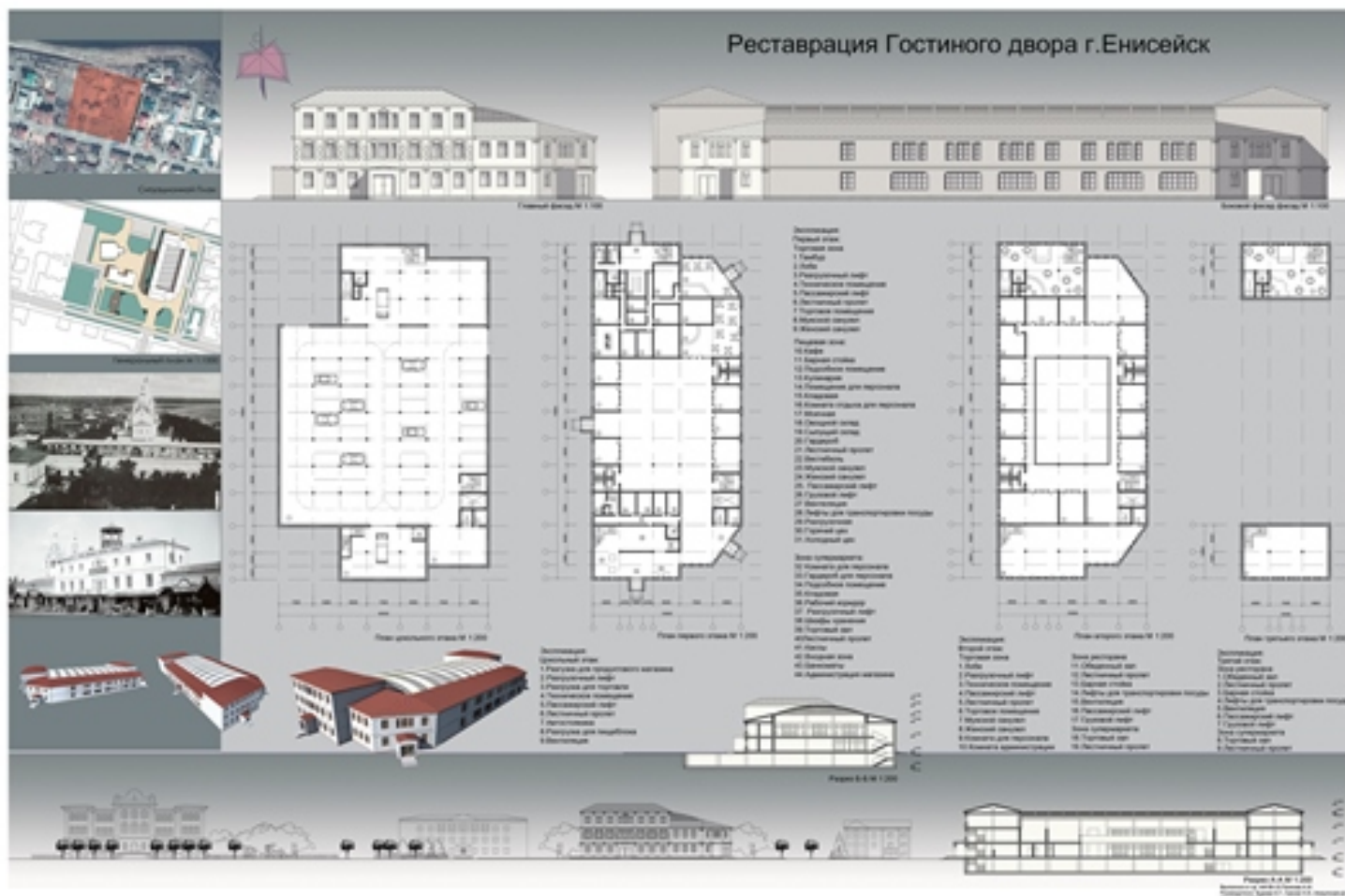



НАТЮРМОРТ
СЪМЪЛА, ТЪМЪС 2010
STILL LIFE PAINTING
PAPER, INK 2010

НАТЮРМОРТ
СЪМЪЛА, ТЪМЪС 2009
STILL LIFE PAINTING
PAPER, INK 2009



НАТЮРМОРТ
СЪМЪЛА, КАРАИЗАН 2010
STILL LIFE PAINTING
PAPER, PENCIL 2010

НАТЮРМОРТ
СЪМЪЛА, КАРАИЗАН, ТЪМЪС 2009
STILL LIFE PAINTING
PAPER, PENCIL, INK 2009





ИЯТРОПМОП
СЪММАТА, ГЪАМБ 2009
STILL LIFE PAINTING
PAPER, GOUACHE 2009

ИЯТРОПМОП
СЪММАТА, МАИНАРКАИ
ГЪАМБ 2011
STILL LIFE PAINTING
PAPER, SEMOLINA,
GOUACHE 2011



ИЯТРОПМОП
СЪММАТА, ГЪАМБ 2011
STILL LIFE PAINTING
PAPER, GOUACHE 2011

ИЯТРОПМОП
СЪММАТА, КАУДИИ 2010
STILL LIFE PAINTING
PAPER, SANGIN 2010





ТЕМА: ПОРТФОЛИО
ДИЗАЙНЕР: А.Н. ПОПКОВА
РЕДАКТОР: А.В. СОРОКИН
ФОРМАТ: 297x297
ЦВЕТОВОЙ РЕЖИМ: RGB
БУМАГА: МАТОВАЯ
ШРИФТ: TNR

TOPIC: PORTFOLIO
DESIGNER: A.I. POPKOVA
EDITOR: A.V. SOROKIN
FORMAT: 297x297
COLOUR PROFILE: RGB
PAPER: MATT
FONTS: TNR