



PORTFOLIO

GRIGORYAN NARINE

Как хорошо проведенный день
приносит счастливый сон, так
плодотворно прожитая жизнь
доставляет удовлетворение.
Леонардо Да Винчи.

As a well spent day brings happy
sleep, so life lived fruitfully brings
satisfaction.
Leonardo Da Vinci.



Содержание

Сибирский федеральный Университет
Институт архитектуры и дизайна
Кафедра "Архитектурное проектирование"
Специальность "Архитектура"

Портфолио

ГРИГОРЯН НАРИНЭ

Красноярск, 2014



ГРИГОРЯН НАРИНЭ

GRIGORYAN NARINE

Дата рождения: 20.12.1990 г.

Образование:

2009-2015г. - Сибирский Федеральный Университет, Институт Архитектуры и Дизайна, Специальность "Архитектура", г.Красноярск.

2007-2009г. - Сибирский Федеральный Университет, Малая Архитектурная Академия, г. Красноярск.

Производственные практики

2014г. - летняя производственная практика по специальности, должность "помошник Архитектора"
 2010г. - летняя живописная практика, г. Красноярск
 2009г. - летняя обмерная практика

Профессиональные навыки:

* Владение компьютером: MS Office, AutoCAD, Adobe Photoshop, Autodesk 3ds Max.

Уровень владения - продвинутый пользователь.

* Макетирование, эскизирование, графика

* Иностранные языки: английский (базовый уровень), армянский

Дополнительно:

Выполняю частные и коммерческие заказы на фотосъемки

Контактные данные:

Район проживания: Свердловский

Тел.: 89135813328

E-mail: gasren@mail.ru

Date of birth: 20.12.1990,

Education:

2009-2015g. - Siberian Federal University, Institute of Architecture and Design, specialty "Architecture", Krasnoyarsk.

2007-2009g. - Siberian Federal University, Small Architectural Academy, Krasnoyarsk.

Industrial practices

2014. - Summer Internship on a specialty, title "assistant Architect"

2010. - A picturesque summer practice, Krasnoyarsk

2009. - Tonnage summer practice

Professional skills:

* Computer skills: MS Office, AutoCAD, Adobe Photoshop, Autodesk 3ds Max. Level of proficiency - advanced user.

* Layout, sketching, drawing

* Languages: English (basic level), Armenian

In addition:

Doing private and commercial orders for photographs

Contact information:

Area of residence: Sverdlovsk

Tel .: 89135813328

E-mail: gasren@mail.ru

СОДЕРЖАНИЕ

CONTENTS

Резюме **06-07**
Resume

Архитектурные проекты **12-19**
Architectural projects

Градостроительные проекты **22-29**
Urban projects

Дипломный проект **30-31**
Diploma projects

Академические дисциплины **34-39**
Academical disciplines



АРХИТЕКТУРНЫЕ ПРОЕКТЫ

ARCHITECTURAL PROJECTS

RESIDENTIAL BUILDING COMPLEX WITH SERVICE

■ ЖИЛОЙ ДОМ КОМПЛЕКС С ОБСЛУЖИВАНИЕМ

SHOPPING AND ENTERTAINMENT COMPLEX

■ ТОРГОВО-РАЗВЛЕКАТЕЛЬНЫЙ КОМПЛЕКС

SECONDARY SCHOOL FOR 550 PUPILS

■ ОБЩЕОБРАЗОВАТЕЛЬНАЯ ШКОЛА НА 550 УЧАЩИХСЯ

INTERIOR DESIGN FREE-BEDROOM APARTMENT

■ ДИЗАЙН ИНТЕРЬЕРА ТРЕХКОМНАТНОЙ КВАРТИРЫ



- | | | | | | |
|-------------------------------|-------------------------------|-------------------------------|-------------------------------|-------------------------------|-------------------------------|
| Экспликация к плану 1-20 этаж | Экспликация к плану 1-20 этаж | Экспликация к плану 1-20 этаж | Экспликация к плану 1-20 этаж | Экспликация к плану 1-20 этаж | Экспликация к плану 1-20 этаж |
| 1. Танцевальный зал | 6. Канцелярия | 13. Спальня | 20. Фитнес-центр | 28. Процедура комнаты 1 | 35. Паровая комната |
| 2. Общий холл | 7. ТСЖ | 14. Общественные санузлы | 21. Ресепшн | 29. Комната персонала | 36. Кладовые |
| 3. Лифтовой узел | 8. Администрация | 15. Салон красоты | 22. Гардеробная | 30. Ресепшн | 37. Аптека, аптека |
| 4. Незадимляемая лестница | 9. Личное отделение | 16. Санузлы | 23. Комната персонала | 31. Процедура комнаты 2 | 38. Личный кабинет |
| 5. Консьерж | 10. Баня | 17. Комната персонала | 24. Женская раздевалка | 32. Детский центр | 39. Личный кабинет |
| | 11. Касса | 18. Правительственная машина | 25. Мужская раздевалка | | 40. Личный кабинет |
| | 12. Комната персонала | 19. Комната персонала | 26. Тренажерный зал | 33. Гардеробная | 41. Котельная |
| | | | | | 42. Мусоропровод |
| | | | | | 43. Школа, Детский сад |

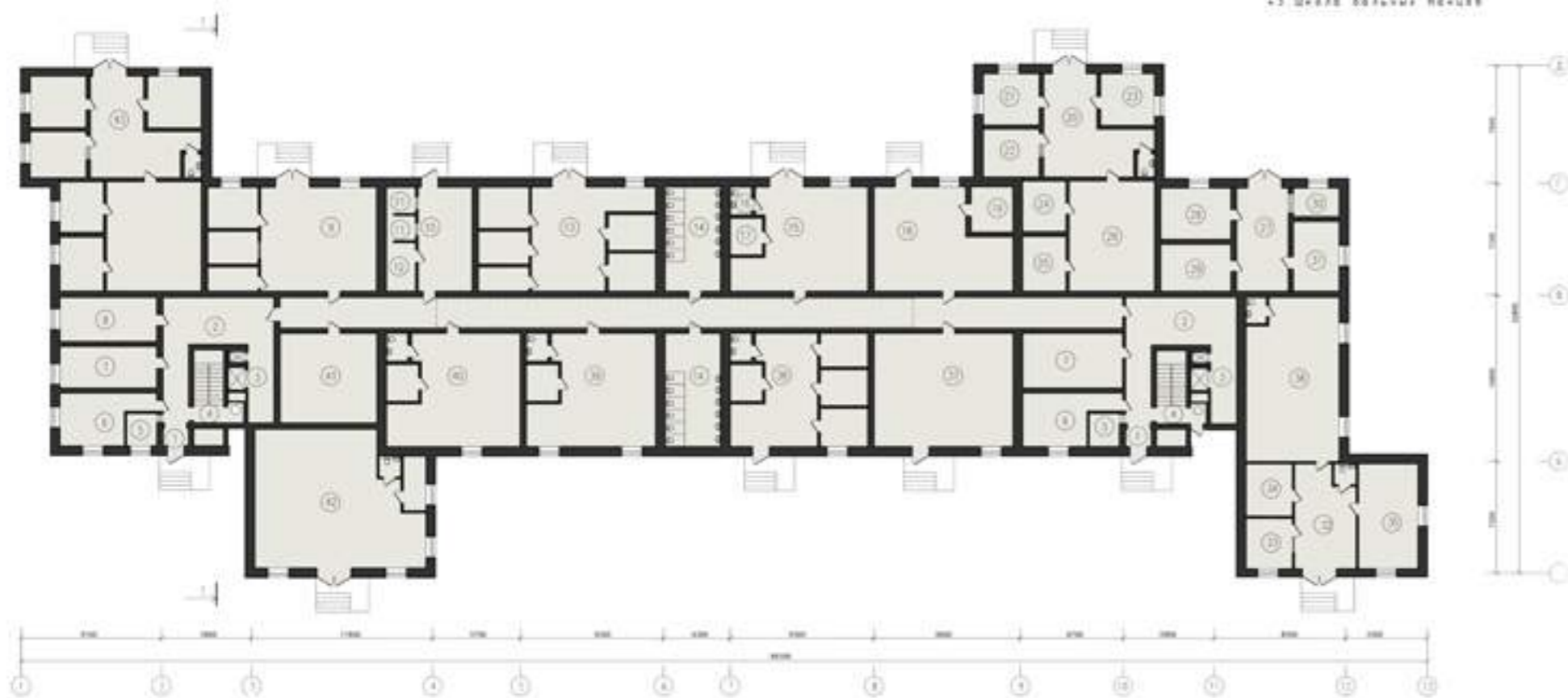

Жилой дом комплекс с обслуживанием
Компьютерная графика

Residential building complex with service
Computer graphics



План квартиры

- Экспликация квартиры
1. Прихожая
 2. Гостиная
 3. Кухня
 4. Холл
 5. Спальная комната
 6. Гостиной санузел
 7. Ванная комната
 8. Лоджия

План типового этажа

- Экспликация типового этажа:
1. Незадимляемая лестница
 2. Мусоропровод
 3. Лифты
 4. Коридор
 5. Квартира студия
 6. 2х-комнатная квартира
 7. 3х-комнатная квартира
 8. 4х-комнатная квартира
 9. Лоджия



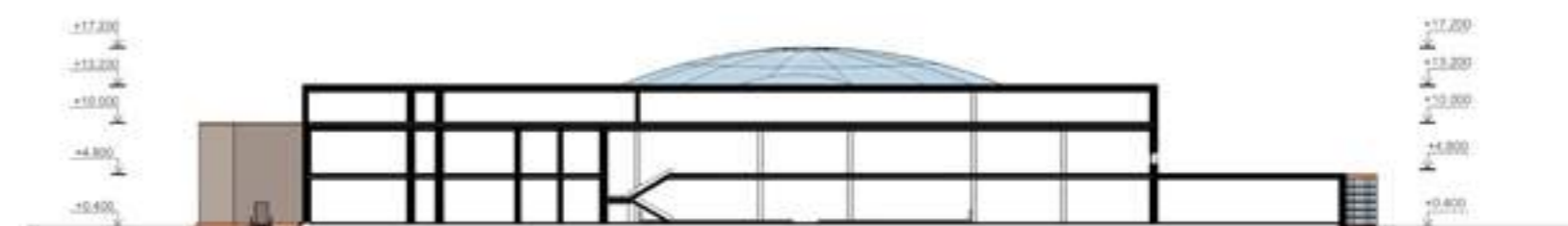
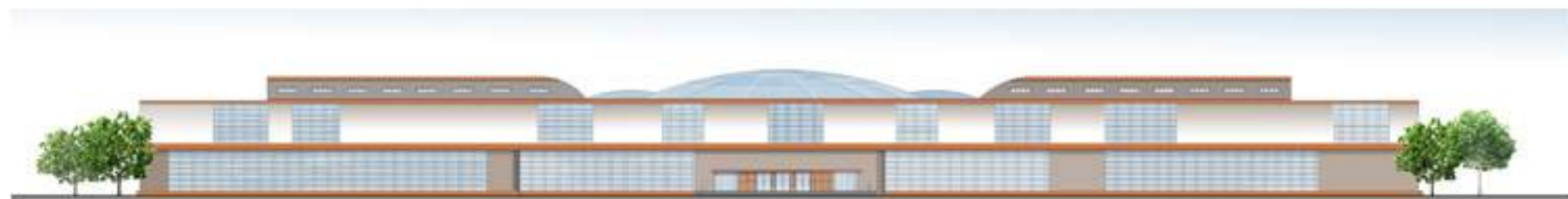

Разрез 1-1

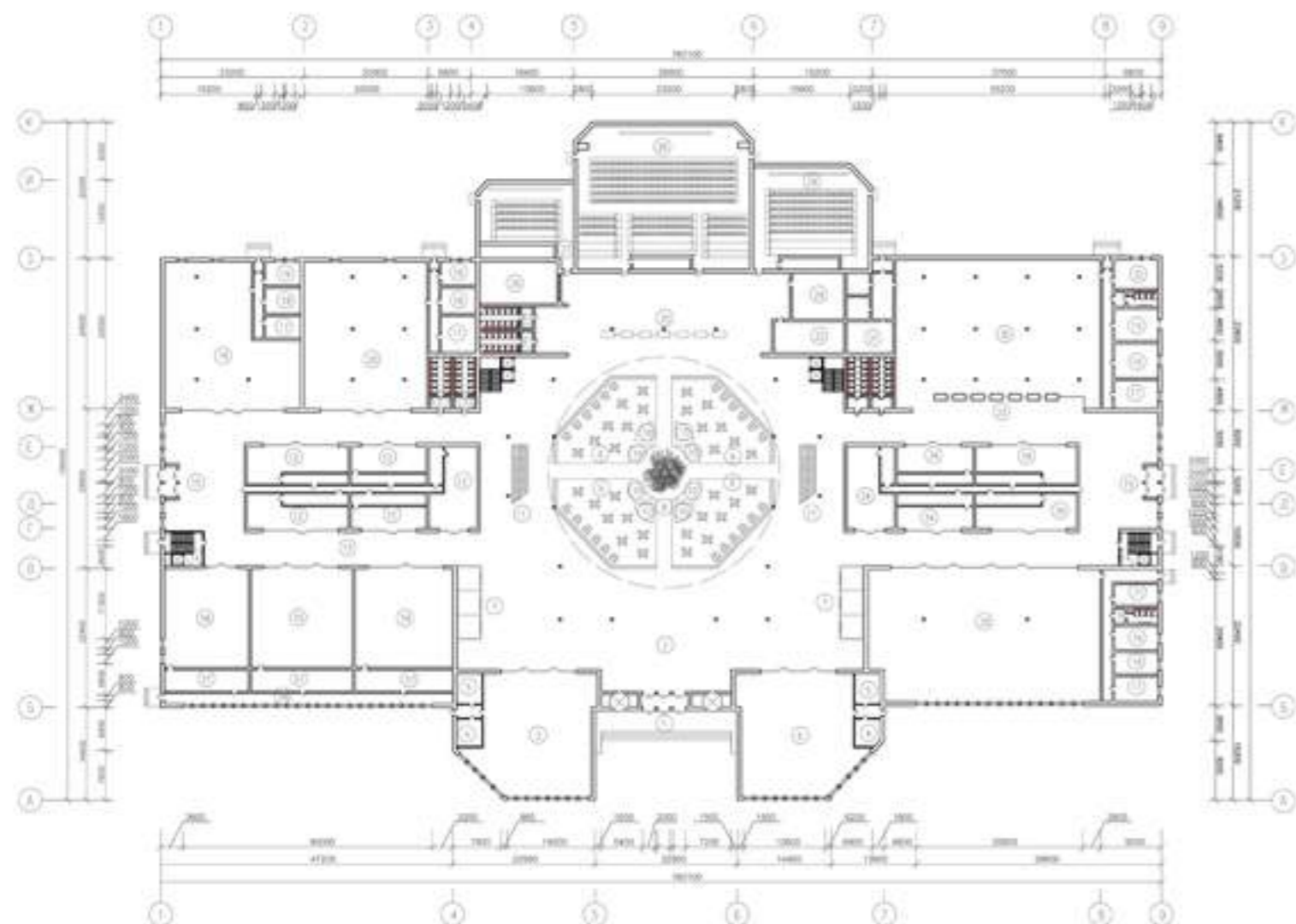

План 1 этажа

Экспликация 1 этажа:

1. Входная зона
2. Холл
3. Магазины обуви
4. Зона хранения товара
5. Комната персонала
6. Магазины парфюмерии
7. Информационный центр (справочная зона)
8. Атриум
9. Зона приема гостей
10. Зона выдачи питания
11. Эскалатор
12. Бутик фирменной одежды
13. Провод
14. Независимая лестница
15. Входная зона (западный выход/вход)
16. Магазины спортивных товаров
17. Административная комната
18. Зона хранения товара
19. Комната персонала
20. Магазины ювелирных изделий (Сложная Королева)
21. Общественный санузел (женский)
22. Общественный санузел (мужской)
23. Администрация
24. Комната персонала (кинотеатра)
25. Кассовая зона (касса острова)
26. Гардеробная
27. Малый зал
28. Большой зал
29. Средний зал
30. Производственный магазин
31. Склад длительного хранения
32. Администрация магазина
33. Зона касс магазина
34. Бутик мужской одежды
35. Одежный магазин
34. Бутик
35. Магазины мужской обуви
36. Магазины детской одежды
37. Склады
38. Скрытый проезд

Торгово-развлекательный комплекс

Shopping and entertainment complex

Экспликация 2 этажа:

36. Салон-парикмахерская
37. Solarly club (солнечный клуб)
38. Клуб быстрого фото
39. Интернет клуб
40. Тир
41. Детский центр развития
42. Лазерный пейнтбол
43. Ресторан-бар
44. Готовочный цех (кухня)
45. Администрация
46. Комната персонала
47. Кладовая
48. Санузел для посетителей ресторана
49. Выставочная зона
50. Комната хранения выставки
51. Кладовая
52. Боулинг
53. Бильярд

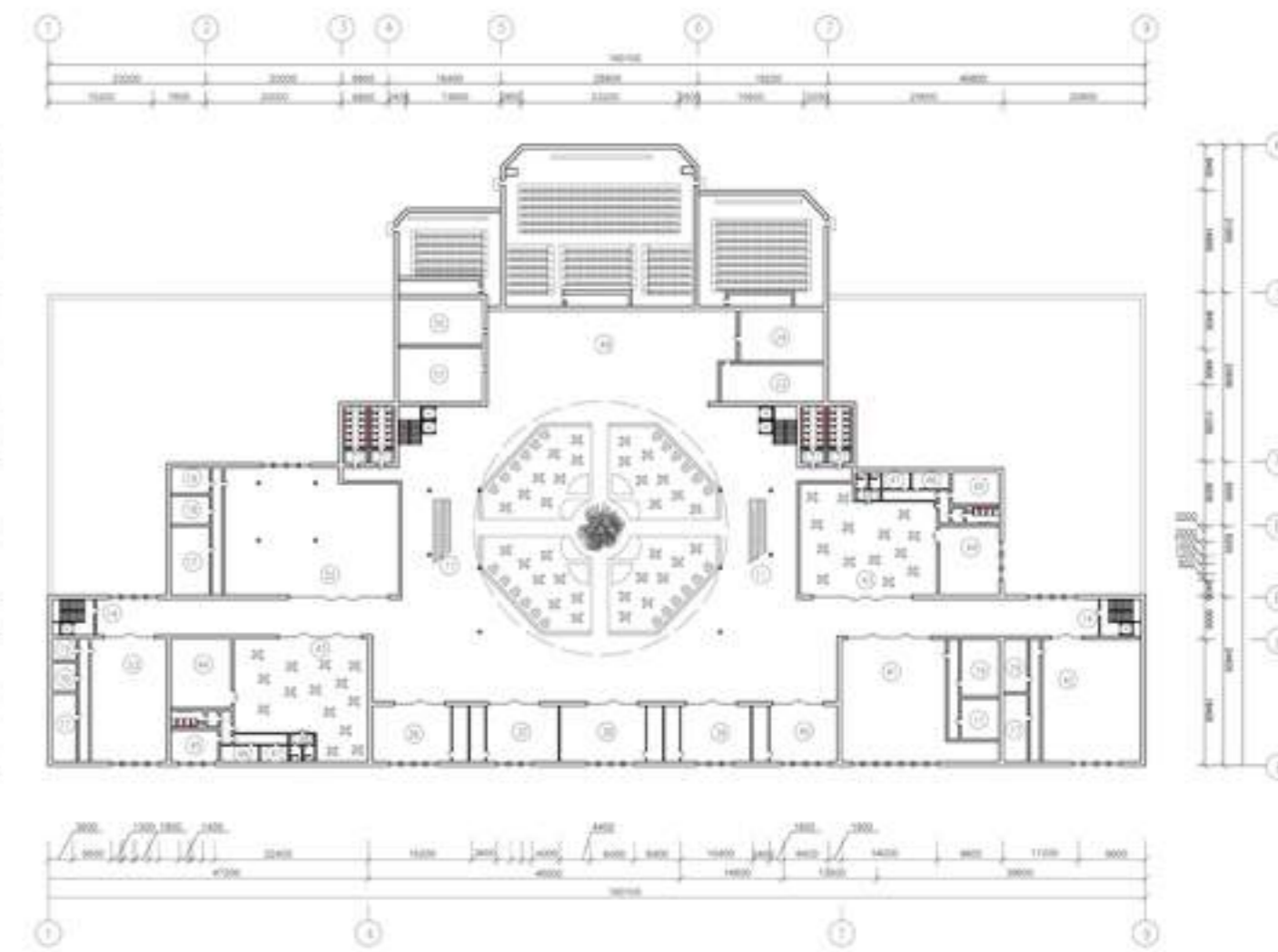

План 2 этажа



Боковой фасад

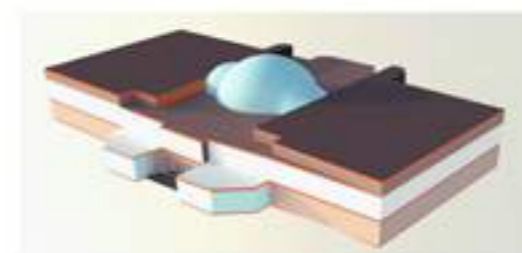

Вид 1

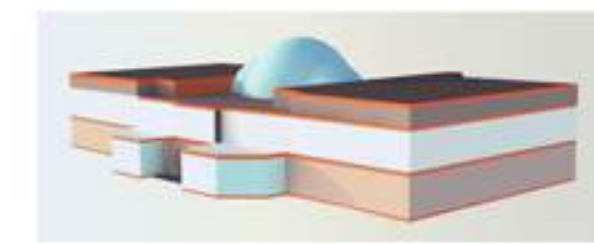

Вид 2

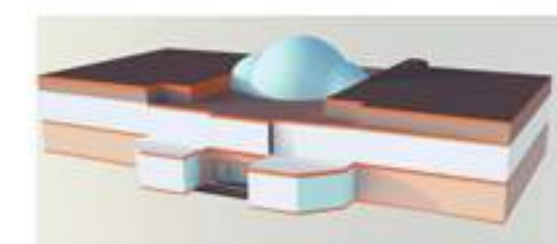

Вид 3



Разрез 1-1

Общеобразовательная школа на 550 учащихся
5 курс 2014г.

Secondary school for 550 pupils
5th Academic year 2014

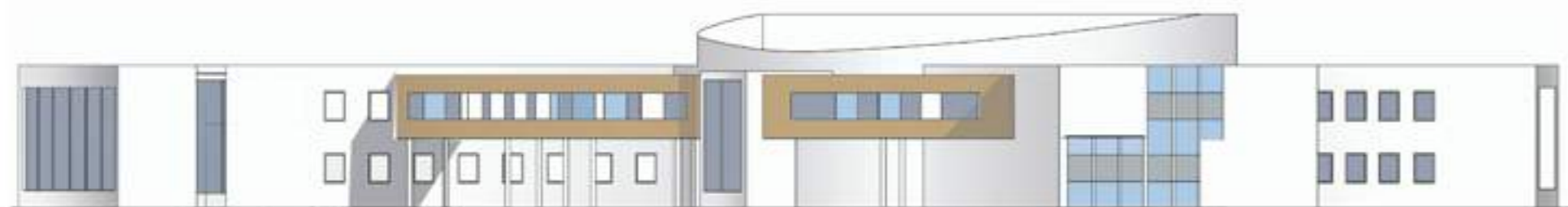

Боковой фасад

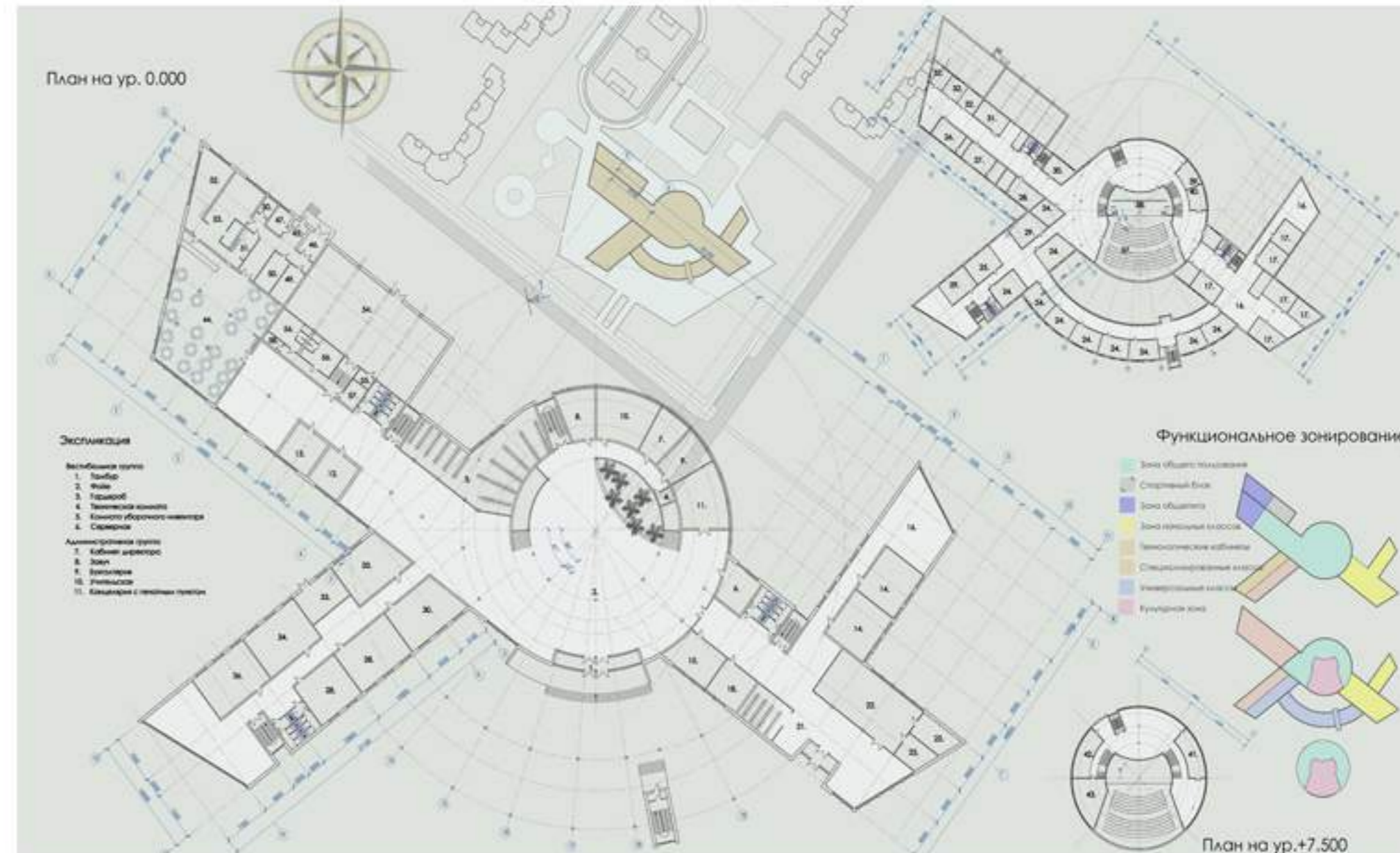

План на ур. 0.000

Экспликация

- Высший этаж**
1. Лифт
 2. Идм
 3. Гардероб
 4. Техническая комната
 5. Комната уборочного персонала
 6. Склад
- Административный этаж**
7. Кабинет директора
 8. Зал
 9. Конференц-зал
 10. Учительская
 11. Кабинеты с учебными группами

Функциональное зонирование

План на ур.+7.500

- | | | | |
|---------------------------------------|---|--|--|
| Медицинский блок | 16. Репетиция | 22. Универсальный зал | 26. Кабинет биологии |
| 12. Кабинет врача | 17. Кабинет 2-4 классов | 23. Вспомогательные помещения | 27. Кабинет химии |
| 13. Кабинет психолога | 18. Универсальные помещения для групп продленного дня | Группа учебных кабинетов 5-11 классов | 28. Кабинет иностранного языка |
| Группа начальных классов | 19. Комната труда, рисования и др. | 24. Учебные кабинеты универсального назначения | 29. Кабинет информатики |
| 14. Кабинет 1-го класса | 20. Санузлы для учащихся | 25. Кабинет физики | 30. Кабинет черчения и рисования |
| 15. Спальня-трансак | 21. Вестибюль гардеробная | | 31. Палатка аудитории |
| | | | 32. Кабинеты дополнительных консультаций |
| Повышение научения технологии | 38. Эстрада | Столовая | 50. Кладовая |
| 33. Мастерская по обработке дерева | 39. Творческий кабинет | 44. Обеденный зал | 51. Машинная |
| 34. Мастерская по обработке металла | 40. Артистическая | 45. Служебный вход | 52. Горючий цех |
| 35. Рабочая и кладовая для мастерской | Группа помещений для творчества | 46. Рабочая зона | 53. Холодный цех |
| 36. Мастерская по обработке ткани | 41. Кабинет музыки | 47. Комната персонала | |
| Клубный блок | 42. Кружковые | 48. Санузлы для персонала | |
| 37. Зрительный зал | 43. Библиотека | 49. Холодильные камеры | |



Дизайн интерьера
трехкомнатной квартиры

Interior design free-bedroom
apartment



План квартиры с расстановкой мебели

Условные обозначения

- Линолеум Tarkett Optima
Размер: рулон 40x4,5м.
- Ламинат 1004 Норбу
Размер: 1215x195x8,3мм.
- Полированный керамогранит
Porcelanosa P47006
Размер: 600x600



План полов М 1:100

Условные обозначения

- Фоновый светильник Flat
369120, напряжение 12 V
- Люстра, напряжение 12 V
Производитель: Lussileo,
Италия
- Подвес Quattro LSN-4766-01
напряжение 220V

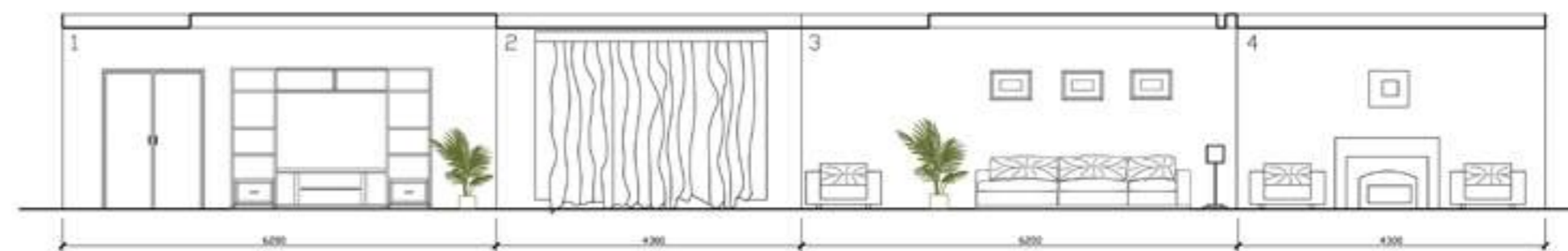

Развертка

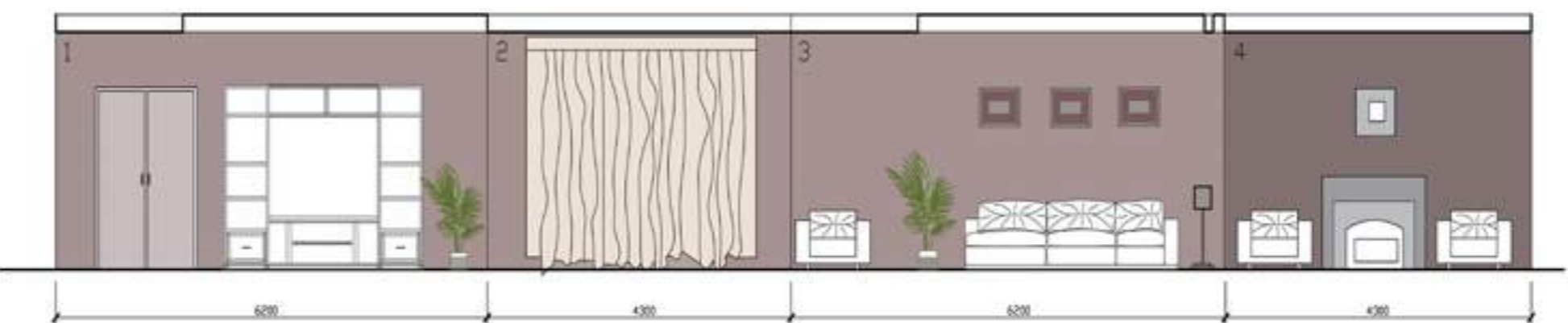

Развертка



ГРФДОСТРОИТЕЛЬНЫЕ ПРОЕКТЫ

URBAN PROJECTS

CITY PARK

■ ГОРОДСКОЙ ПАРК ОТДЫХА

NEIGHBORHOOD RESIDENTS BY 8000

■ МИКРОРАЙОН НА 8000 ЖИТЕЛЕЙ

CENTRE OF A TOWN

■ ЦЕНТР ГОРОДА

RECONSTRUCTION

■ РЕКОНСТРУКЦИЯ



ГОРОДСКОЙ ПАРК ОТДЫХА
CITY PARK

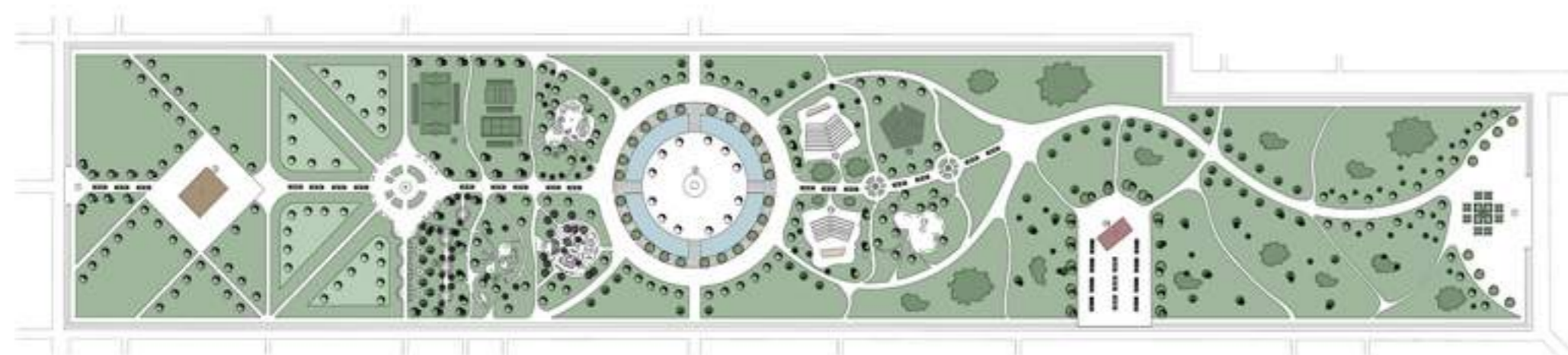

Экспликация:

1. Вводная зона
2. Григорианская церковь
3. Зона тихого отдыха
4. Детская площадка (старшая группа)
5. Детская площадка (младшая группа)
6. Футбольная площадка
7. Спортивная площадка (волейбол, теннис)
8. Скаладром
9. Центральная площадка
10. Сцена
11. Выставочная зона
12. Кинотеатр под открытым небом
13. Лабиринт
14. Церковь Александра Невского



Вид 4.
Григорианская церковь.



Вид 5.
Церковь Александра Невского.



Вид 1



Вид 2



Вид 3

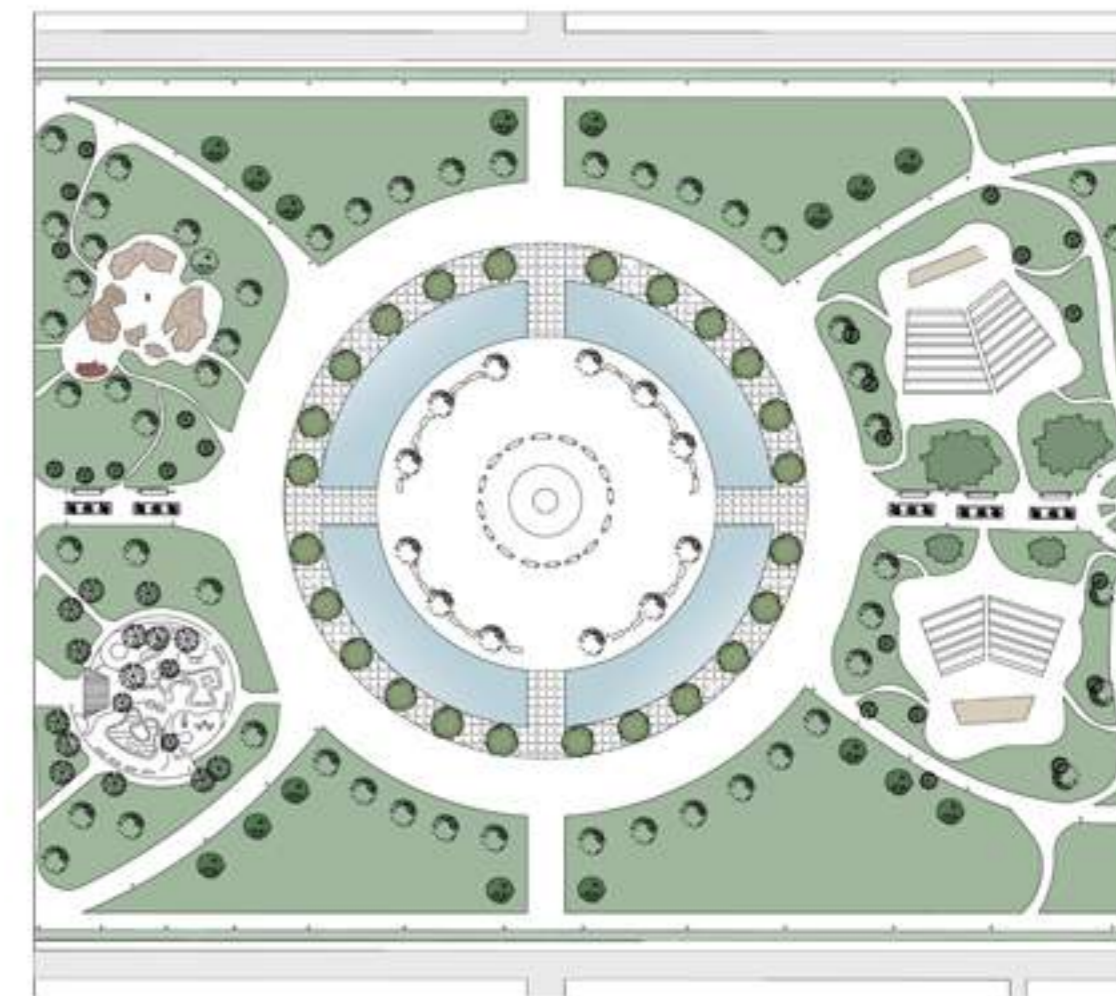

Функциональное зонирование территории М 1:3000

- зона тихого отдыха
- зона активного отдыха
- жилое зона
- детская зона
- спортивная зона
- основные пешеходные пути
- второстепенные пешеходные пути
- зеленая зона

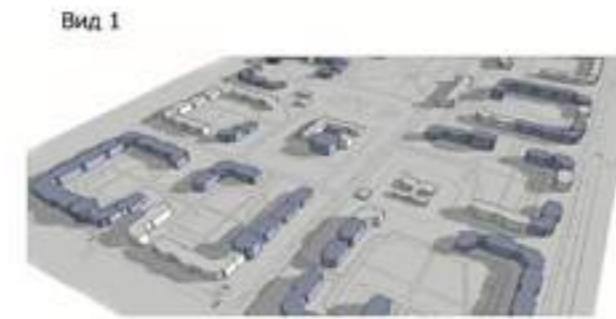

Экспликация

1. Общественный центр
2. Школа
3. Бассейн
4. Мастерские
5. Детские сады
6. Стадион
7. Парк
8. Теплицы
9. Хоз. учреждения школы
10. Остановки общественного транспорта
11. Парковки

Технико-экономические показатели

Площадь микрорайона 42 га
Численность населения 8000 чел.
Жилый фонд 160000 м²

Обслуживающие учреждения

Детский сад 2шт.
Каждый сад на 257 мест, площадью 1га
Школа 1шт.
школа на 1900 мест, площадью 3,8га

Общественный центр

Площадь 2,8га



Схема транспорта и озеленения
М 1:5000

- Свободно растущая зелень
- Парковая зелень
- Пешеходные пути
- Остановки общественного транспорта

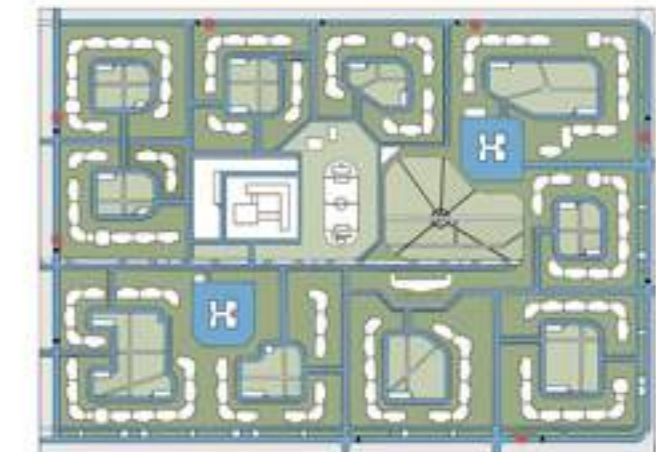

Схема радиуса обслуживания М 1:5000

- - Школа (радиус доступности)
- - Детский сад (радиус доступности)
- - Пешеходное движение

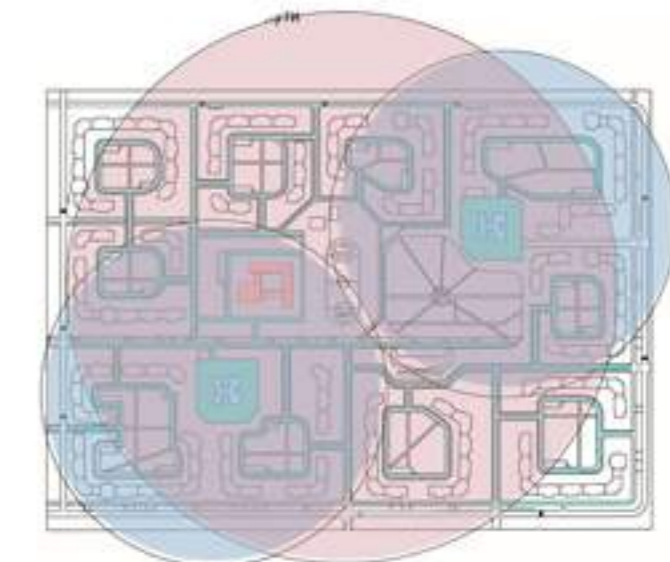

Схема функционального зонирования

- | | | |
|------------------------------|------------------------------|----------------------------|
| - Общественно-досуговая зона | - Общественно-деловая зона | - Административная зона |
| - Общественно-деловая зона | - Административная зона | - Общественно-деловая зона |
| - Торговая зона | - Научно-информационная зона | |
| - Жилая зона | | |



ЦЕНТР ГОРОДА
CENTRE OF A TOWN

Экспликация

1. Администрация
2. Главная площадь
3. Здание Юстиции
4. Банк
5. Офисное здание
6. Библиотека
7. Гостиница
8. Торгово-развлекательный комплекс
9. Музей
10. Театр
11. Дворец бракосочетания
12. Парковая зона
13. Остановки общественного здания

Технико-экономические показатели

Общая площадь участка - 325000м²
 Площадь озеленения - 190000м²
 Площадь застройки - 75000 м²
 Площадь городской площади - 12500м²



Схема озеленения
М 1:5000

- Зеленая зона

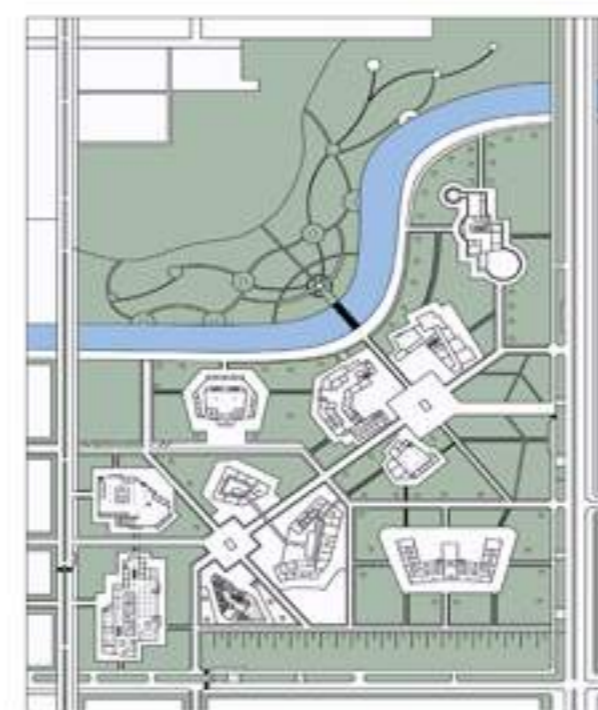

Схема транспорта и пешеходного движения М 1:5000

- Транспортные проезды
- Пешеходные пути

Проектное предложение по реконструкции территории по ул. Красноярский рабочий, Академика Вавилова, Королева

Схема функционального зонирования

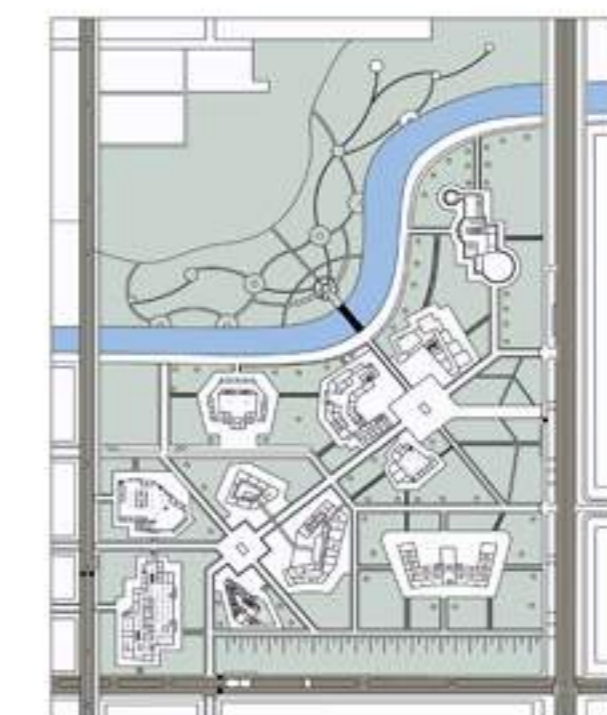
Схема размещения застройки и транспортных элементов

Схема транспортных элементов и пешеходных путей, озеленения

Схема озеленения и пешеходных путей

Экспликация помещений:

1. Колл
2. Регистрация
3. Комната персонала
4. Административные помещения
5. Спортивный зал
6. Котельная
7. Боильная
8. Больничная
9. Загрузка для ресторана
10. Хранение еды
11. Горючий цех
12. Холодный цех
13. Бар

Экспликация помещений:

14. Зал ресторана
15. Мадруст
16. 1-комнатный номер
17. 2х-комнатный номер
18. 3х-комнатный номер
19. 2х-комнатный номер
20. Коридор

Количество гостиничных номеров:

1-комнатный	103 шт.
2х-комнатный	37 шт.
3х-комнатный	11 шт.

Реконструкция территории по ул. Красноярский рабочий

Автомобильная парковка	Пешеходный переход	Пешеходный переход
1. Сеть парковки на территории	1. Пешеходный переход	1. Пешеходный переход
2. Сеть парковки на территории	2. Пешеходный переход	2. Пешеходный переход
3. Сеть парковки на территории	3. Пешеходный переход	3. Пешеходный переход
4. Сеть парковки на территории	4. Пешеходный переход	4. Пешеходный переход
5. Сеть парковки на территории	5. Пешеходный переход	5. Пешеходный переход
6. Сеть парковки на территории	6. Пешеходный переход	6. Пешеходный переход
7. Сеть парковки на территории	7. Пешеходный переход	7. Пешеходный переход
8. Сеть парковки на территории	8. Пешеходный переход	8. Пешеходный переход
9. Сеть парковки на территории	9. Пешеходный переход	9. Пешеходный переход
10. Сеть парковки на территории	10. Пешеходный переход	10. Пешеходный переход
11. Сеть парковки на территории	11. Пешеходный переход	11. Пешеходный переход
12. Сеть парковки на территории	12. Пешеходный переход	12. Пешеходный переход
13. Сеть парковки на территории	13. Пешеходный переход	13. Пешеходный переход
14. Сеть парковки на территории	14. Пешеходный переход	14. Пешеходный переход
15. Сеть парковки на территории	15. Пешеходный переход	15. Пешеходный переход
16. Сеть парковки на территории	16. Пешеходный переход	16. Пешеходный переход
17. Сеть парковки на территории	17. Пешеходный переход	17. Пешеходный переход
18. Сеть парковки на территории	18. Пешеходный переход	18. Пешеходный переход
19. Сеть парковки на территории	19. Пешеходный переход	19. Пешеходный переход
20. Сеть парковки на территории	20. Пешеходный переход	20. Пешеходный переход

Гостиница, 5-6 этажей, расположена между улицами Вавилова и Красноярский рабочий, рядом со зданием Цирка.

Реконструкция 2 этап

Северо-западный фасад. Линейный масштаб

Разрез. Линейный масштаб

Ситуационная схема комплекса в городской застройке

Ситуационный план N 1:3000

Экспликация помещений:

1. Колл
2. Регистрация
3. Комната персонала
4. Административные помещения
5. Спортивный зал
6. Котельная
7. Боильная
8. Больничная
9. Загрузка для ресторана
10. Хранение еды
11. Горючий цех
12. Холодный цех
13. Бар

Экспликация помещений:

14. Зал ресторана
15. Мадруст
16. 1-комнатный номер
17. 2х-комнатный номер
18. 3х-комнатный номер
19. 2х-комнатный номер
20. Коридор

Количество гостиничных номеров:

1-комнатный	103 шт.
2х-комнатный	37 шт.
3х-комнатный	11 шт.

План первого этажа. M1:200

План 3-го этажа. M1:200

Гостиничный номер с ресторанной мебелью. N 1:300

Схема размещения номеров в гостинице

3D Визуализация. Клиренс улицы

3D визуализация. Вид с высоты

Восточный фасад

Выполнено: 01.08.2012 Григорян Н.С.
 Руководитель: Таболин Т.Б., Гриньков С.В., Нарине Т.А., Академика С.В.



ДИПЛОМНЫЙ ПРОЕКТ

DIPLOMA PROJECT

MULTIPURPOSE SPORTS COMPLEX "SOPKA"

■ МНОГОФУНКЦИОНАЛЬНЫЙ СПОРТИВНЫЙ КОМПЛЕКС "СОПКА"



АКАДЕМИЧЕСКИЕ ДИСЦИПЛИНЫ

ACADEMIC DISCIPLINES

PAINTING ■ РИСУНОК

DRAWING ■ ЖИВОПИСЬ

SCULPTURE ■ СКУЛЬПТУРА



ЯБЛОКИ,
БУМАГА, КАРАНДАШ



ЧАСТИ КОНЕЧНОСТЕЙ ЧЕЛОВЕКА,
БУМАГА, КАРАНДАШ

КОПИЯ РАБОТЫ ПАБЛО
ПИКАССО,
БУМАГА, ГУАШЬ





НАТЮРМОРТ ПРОЕКТ,
БУМАГА, ТУШЬ

НАТЮРМОРТ,
БУМАГА, ТУШЬ

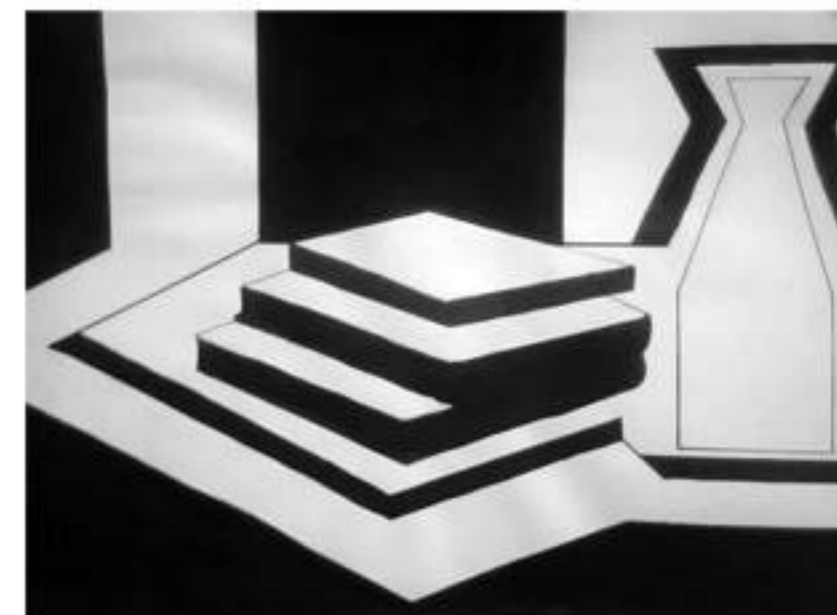

НАТЮРМОРТ "РЯБЬ",
БУМАГА, ТУШЬ



НАТЮРМОРТ,
БУМАГА, ТУШЬ





НАТЮРМОРТ,
БУМАГА,КАРАНДАШ, СЕПИЯ



АЖУРНЫЙ ВЕЛОСИПЕД,
ПЛАСТИЛИН



ЧЕРЕПАХА,
ПЛАСТИЛИН



ПОРТФОЛИО

ДИЗАЙНЕР: Н.С. ГРИГОРЯН

РЕДАКТОР: А.В. СЛАБУХА, А.В. СОРОКИН

ПОДПИСАНО В ПЕЧАТЬ: 17.12.2014

ФОРМАТ 297 X 297

ПЕЧАТЬ СТРУЙНАЯ, ГАРНИТУРА CENTURY GOTHIC

ТИРАЖ 2 ЭКЗ.

ИЗДАТЕЛЬ: СФУ ИАИД

660041, Г. КРАСНОЯРСК, ПР.СВОБОДНЫЙ 82

E-MAIL: INFO@SFU-KRAS.RU WWW.SFU-KRAS.RU

ОТПЕЧАТАНО:

DESIGNER: N.S. GRIGORYAN

EDITOR: A. SLABUHA, A. SOROKIN

SIGNED TO PRESS: 17.12.2014

FORMAT 297 X 297

LIQUID PRINT. TYPE CENTURY GOTHIC.

COPY 2 EX.

PUBLISHER: SFU IAD

E-MAIL: INFO@SFU-KRAS.RU WWW.SFU-KRAS.RU

PRINTED BY: