



П О Р Т Ф О Л И О



Р О Р Т Ф О Л І О



академический рисунок / живопись / архитектурное проектирование

academic drawing / painting / architectural planning

Сибирский федеральный университет  
Институт архитектуры и дизайна  
Кафедра «Архитектурное проектирование»  
Специальность: Архитектор  
**Терскова Ирина**

П О Р Т Ф О Л И О



P O R T F O L I O

The Siberian Federal University  
Institute of Architecture and Design  
Chair «Architectural planning»  
Major: Architector  
**Terskova Irina**



## Терскова Ирина Ивановна

родилась 25 ноября 1987г в городе Красноярске  
адрес: г Красноярск, ул. Матросова, 10Б-11  
контактный телефон: 233-07-95, e-mail: arxira@mail.ru

**Образование:**

1995-2005гг - училась в СШ №6 г. Красноярска с углубленным изучением предметов художественно-эстетического цикла

1998-2003гг - училась в ДШИ №15 г. Красноярска, закончила с отличием

2005г - поступила в Красноярскую государственную архитектурно-строительную академию

**Дополнительная информация:**

PC - пользователь (Adobe Photoshop, Adobe InDesign, AutoCAD, 3ds MAX, SketchUp)

## Terskova Irina Ivanovna

Was born on November 25th, 1987 in Krasnoyarsk.  
Address: 10b Matrosova street, unit 11, Krasnoyarsk.  
Phone: 233-07-95. E-mail: arxira@mail.ru

**Education:**

1995-2005 - studied in secondary school №6 in Krasnoyarsk

1998-2003 - studied in School of Art №15 in Krasnoyarsk. Graduated with honours.

2005- admitted to Krasnoyarsk Architectural Academy

**Additional information:**

PC-user (Adobe Photoshop, Adobe InDesign, AutoCAD, 3ds MAX, SketchUp)

## Содержание

<b>Академические дисциплины:</b>	
рисунок.....	11
живопись.....	15
<b>Архитектурное проектирование:</b>	
основы архитектурного проектирования.....	24
гараж-стоянка на 600 машиномест.....	26
детский сад «Радуга».....	28
дом средней этажности.....	30
городской парк.....	32
концепция генерального плана микрорайона «Лукино».....	34
концепция генерального плана посёлка «Мечта».....	36
город на 100000 жителей.....	38
школа.....	40
интерьерквартиры.....	42
реконструкция исторического квартала (1 этап).....	44
реконструкция исторического квартала (2 этап).....	46
дипломный проект.....	48

## Content

<b>The academic courses:</b>	
drawing.....	11
painting.....	15
<b>Architectural planning:</b>	
bases of architectural planning.....	24
parking lot for 600 cars.....	26
kindergarden «Raduga».....	28
house of middle floor.....	30
city park.....	32
general planning of «Lukino» district.....	34
general planning of «Mechta» village.....	36
city with population of 100,000 people.....	38
school.....	40
interior of the apartment.....	42
reconstruction of historical district (phase 1).....	44
reconstruction of historical district (phase 2).....	46
diploma project.....	48

## Академические дисциплины / рисунок

The academic courses / drawing

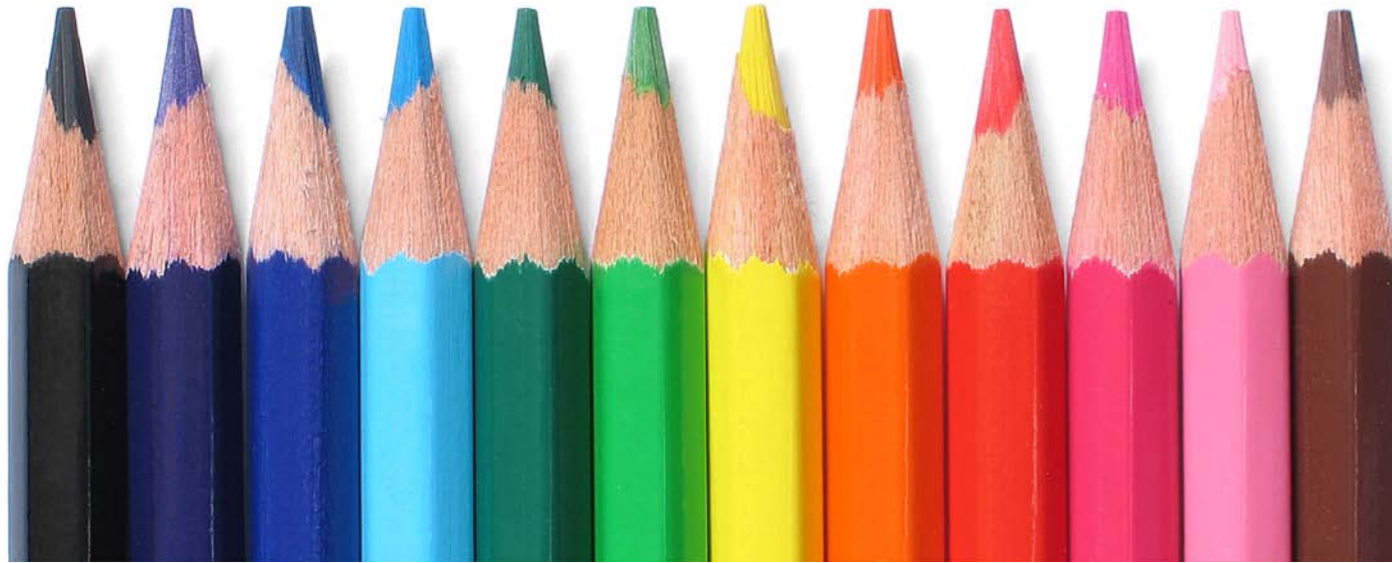

### **Кафедра «Рисунок, живопись и скульптура»**

Преподаватели:

Ампилогов Олег Константинович (заведующий кафедрой, профессор)

Мусат Борис Ильич (профессор)

Абаев Юрий Хасанович (доцент)

Лошаков Сергей Евгеньевич (доцент)

Вотякова Елена Евгеньевна (доцент)

Яковлев Виктор Алексеевич (доцент)

Ганцов Марат Айкаевич (старший преподаватель)

Кальмаев Константин Александрович (старший преподаватель)



Сюжетная композиция  
бумага, карандаш  
Преподаватели:  
Вотякова Е.Е.,  
Ганцов М.Н.

Subject image composition  
a paper, a pencil  
Professors:  
Votjakova E.E.,  
Gantsov M. N.



Гипсовая голова Аполлона  
бумага, карандаш  
Преподаватели:  
Лошаков С.Е.,  
Кальмаев К.А.

Gipsavaja head of Appolona  
a paper, a pencil  
Professors:  
Loshakov S.E.,  
Kalmaev K.A.



## Академические дисциплины / живопись

The academic courses / painting

### **Кафедра «Рисунок, живопись и скульптура»**

Преподаватели:

Ампилогов Олег Константинович (заведующий кафедрой, профессор)

Мусат Борис Ильич (профессор)

Абаев Юрий Хасанович (доцент)

Лошаков Сергей Евгеньевич (доцент)

Вотякова Елена Евгеньевна (доцент)

Яковлев Виктор Алексеевич (доцент)

Ганцов Марат Айкаевич (старший преподаватель)

Кальмаев Константин Александрович (старший преподаватель)





Натюрморт  
бумага, акварель  
Преподаватели:  
Вотякова Е.Е.,  
Яковлев В.А.

Still-life  
a paper, a water colour  
Professors:  
Votjakova E.E.,  
Jakovlev V. A.

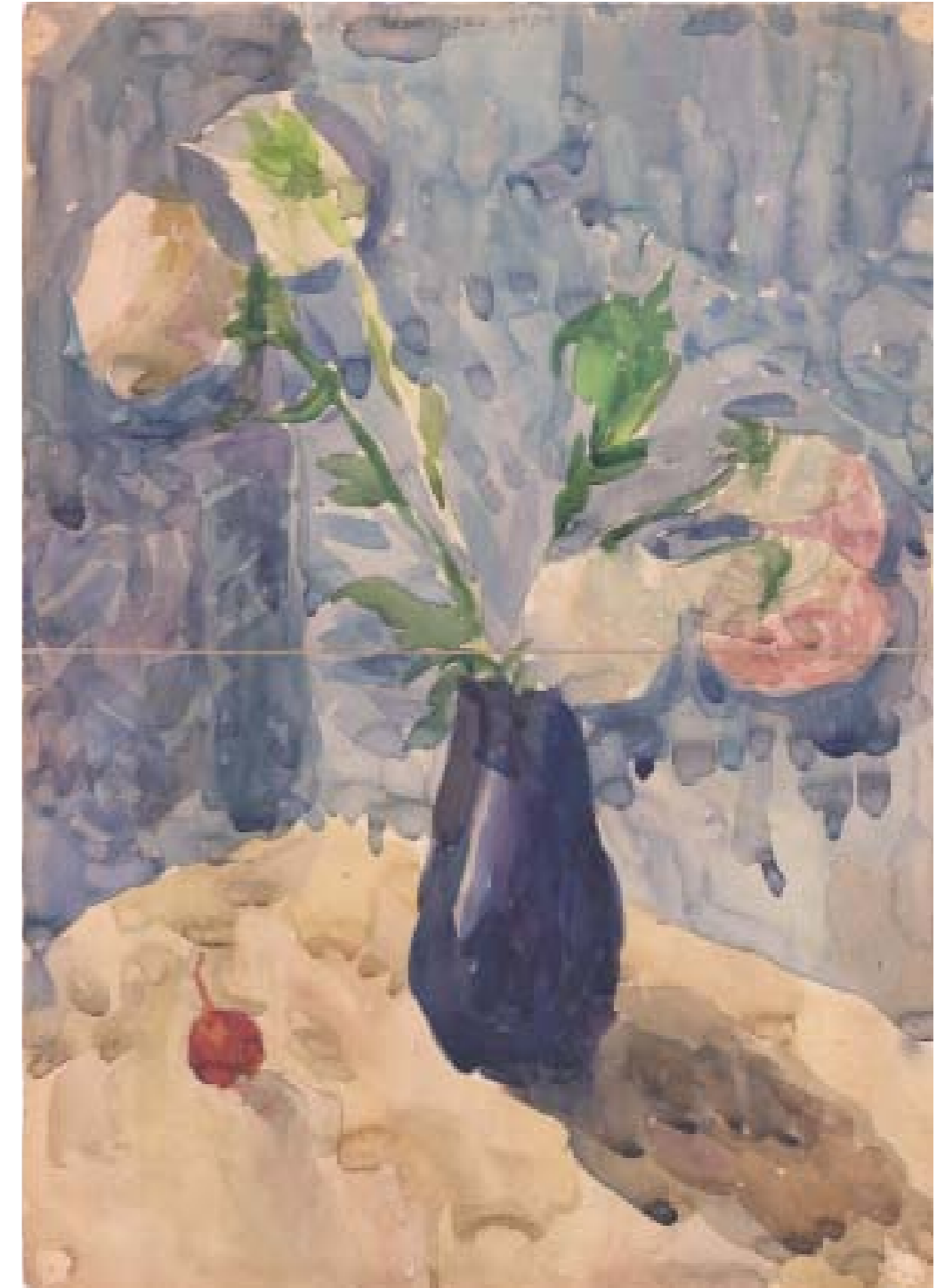

Натюрморт  
бумага, акварель  
Преподаватели:  
Вотякова Е.Е.,  
Яковлев В.А.

Still-life  
a paper, a water colour  
Professors:  
Votjakova E.E.,  
Jakovlev V. A.



Натюрморт  
бумага, акварель  
Преподаватели:  
Вотякова Е.Е.,  
Яковлев В.А.

Still-life  
a paper, a water colour  
Professors:  
Votjakova E.E.,  
Jakovlev V. A.

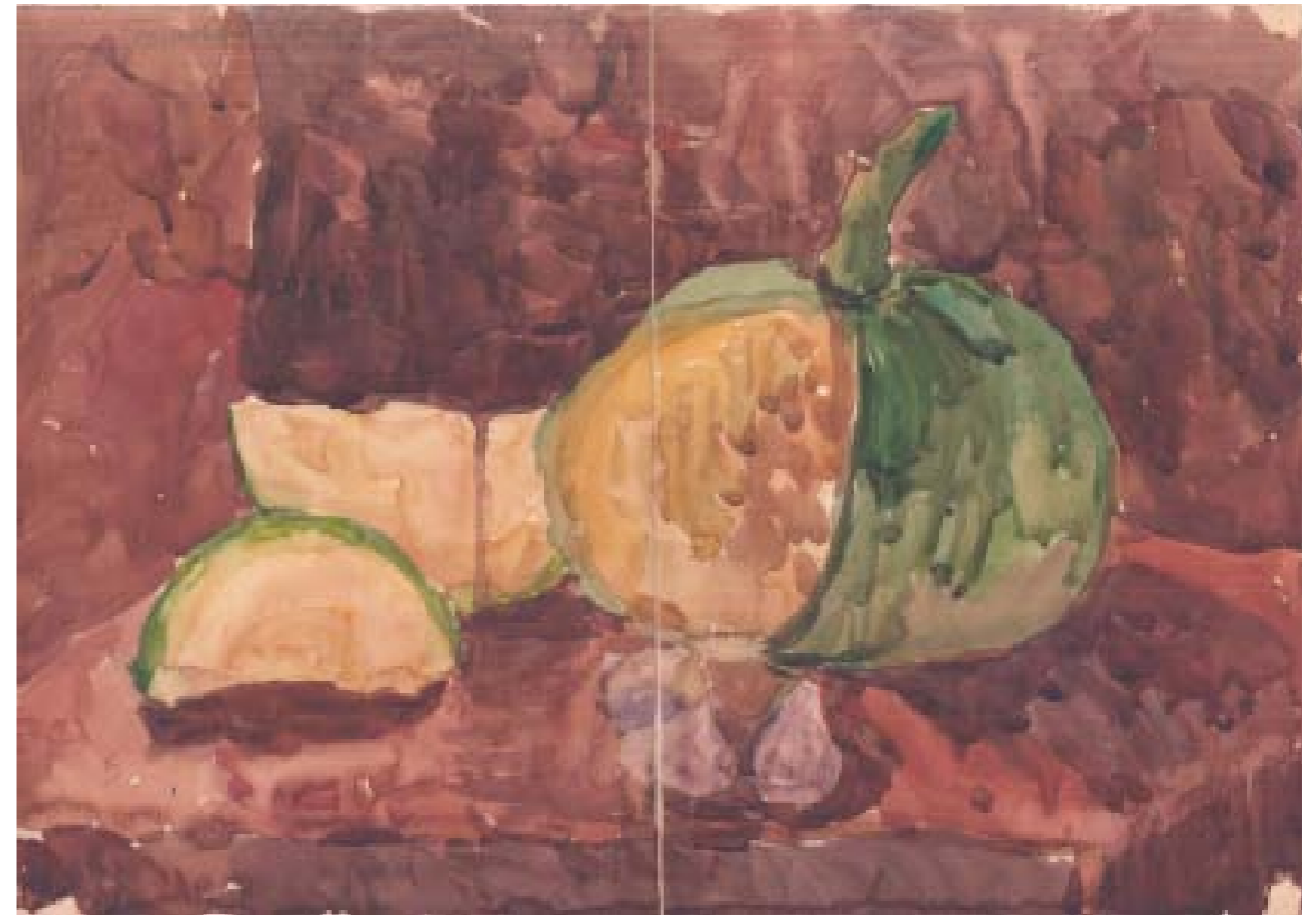

Натюрморт  
бумага, акварель  
Преподаватели:  
Вотякова Е.Е.,  
Яковлев В.А.

Still-life  
a paper, a water colour  
Professors:  
Votjakova E.E.,  
Jakovlev V. A.



Натюрморт  
бумага, гуашь  
Преподаватели:  
Вотякова Е.Е.,  
Яковлев В.А.

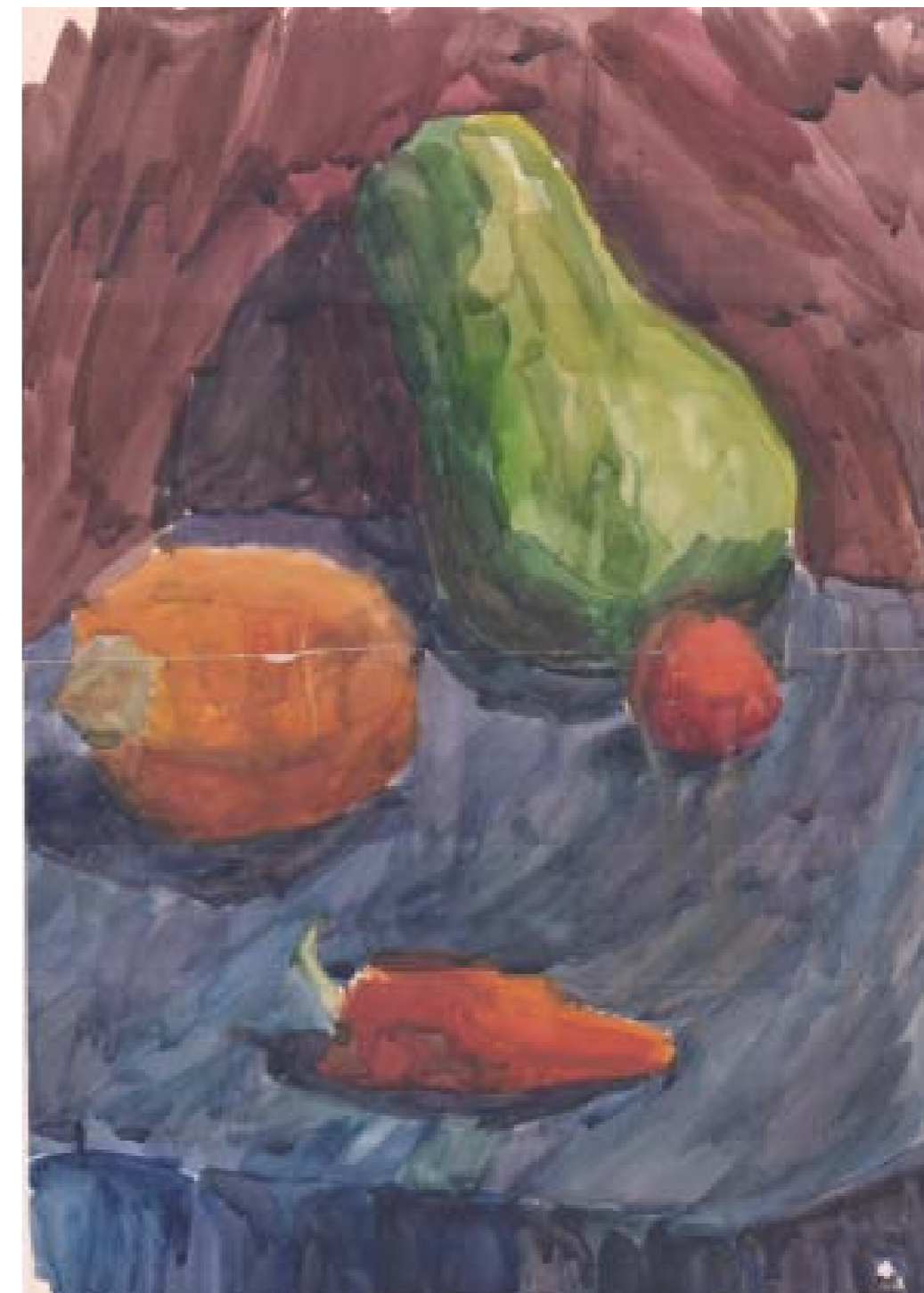

Still-life  
a paper, a water colour  
Professors:  
Votjakova E.E.,  
Jakovlev V. A.



## Архитектурное проектирование

Architectural planning

### **Кафедра «Основы архитектурного проектирования»**

Преподаватели:

Блянкинштейн Ольга Николаевна (заведующий кафедрой)

Баталова Наталья Степановна (доцент)

Меркулова Мария Евгеньевна (доцент)

Дубенкова Татьяна Юрьевна (старший преподаватель)

### **Кафедра «Архитектурное проектирование»**

Преподаватели:

Слабуха Александр Васильевич (заведующий кафедрой)

Крушлинский Валерий Иванович (профессор)

Панов Эдуард Михайлович (профессор)

Блинников Борис Евгеньевич (доцент)

Греков Николай Иванович (доцент)

Медиевский Владимир Валерьевич (доцент)

Киселёв Тимофей Александрович (старший преподаватель)

### **Кафедра «Градостроительство»**

Преподаватели:

Герашенко Сергей Михайлович (директор)

Кукина Ирина Валерьевна (заведующий кафедрой)

Царёв Владимир Инокентьевич (профессор)

Позднякова Ирина Геннадьевна (ассистент)

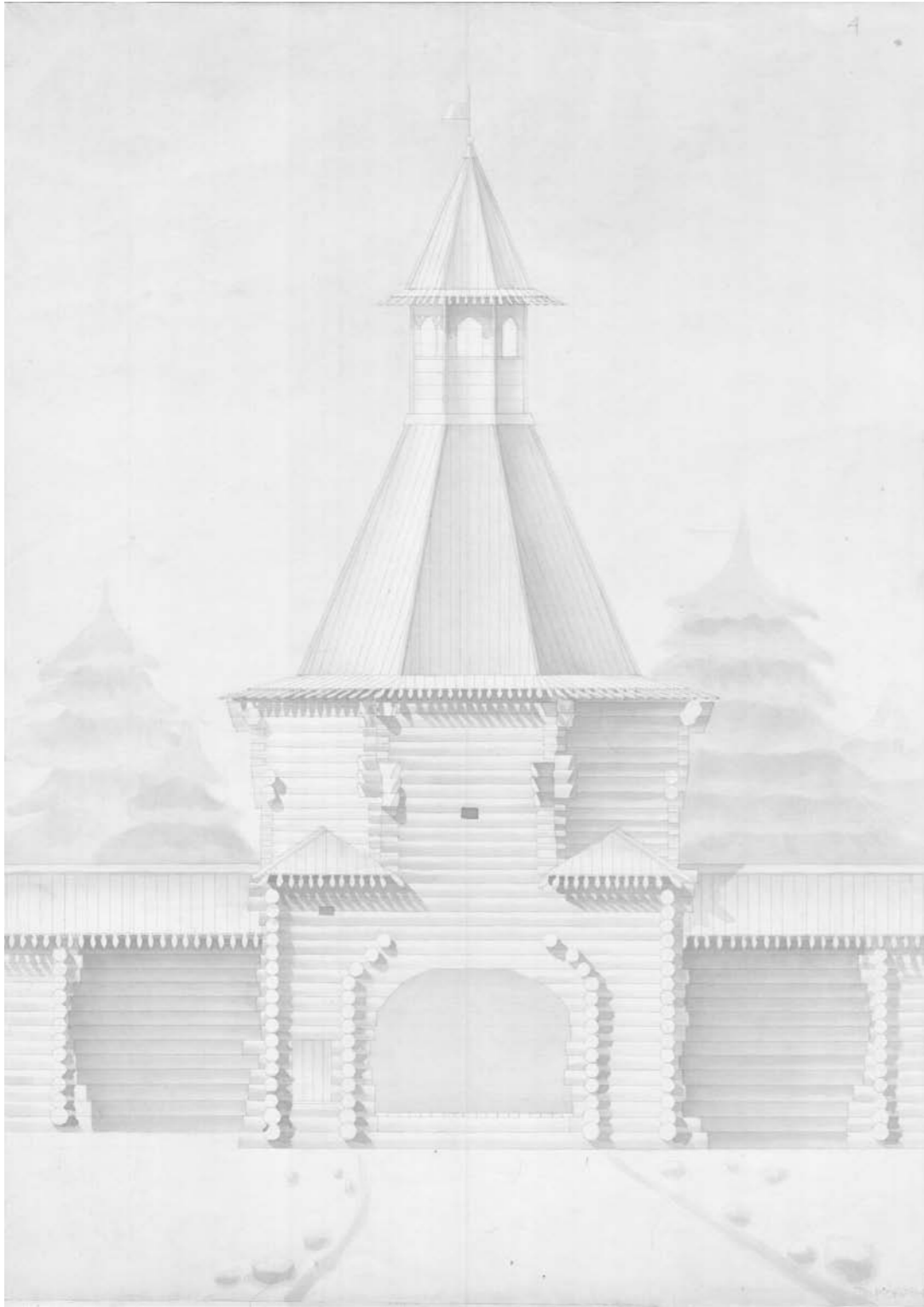

Надвратная башня  
Никола-Корельского монастыря  
Отмычка, тушь  
Преподаватели:  
Баталова Н.С.,  
Меркулова М.Е.

Nadvratnaja tower of  
Nikolo-Korelskogo Monastery  
Washing, ink  
Professors:  
Batalova N.S.,  
Merkulova M.E.

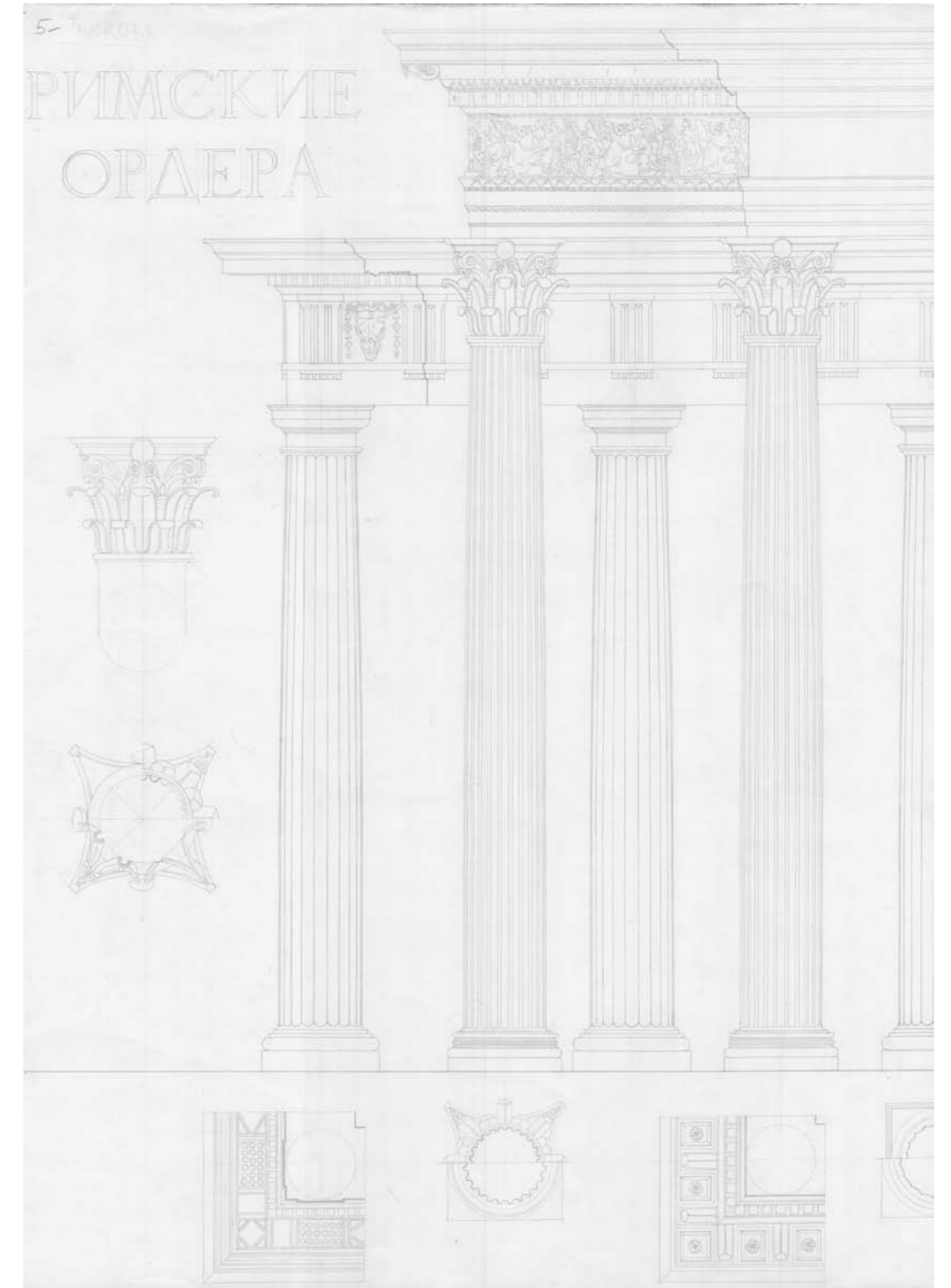

Римские ордера  
Бумага, карандаш  
Преподаватели:  
Баталова Н.С.,  
Меркулова М.Е.

The Roman warrants  
A paper, a pencil  
Professors:  
Batalova N.S.,  
Merkulova M.E.

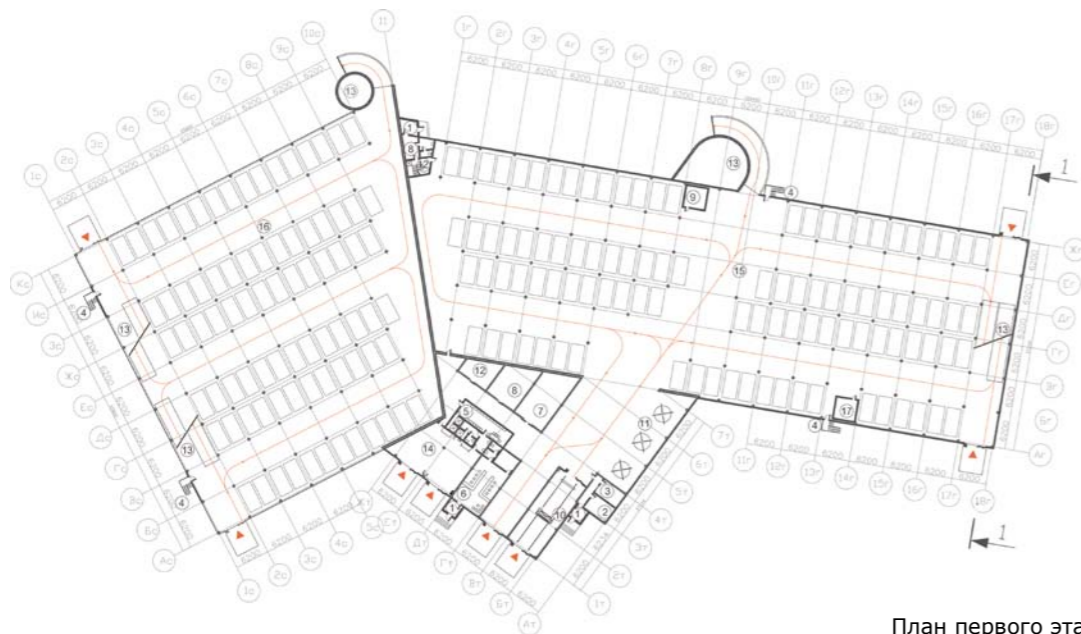

- Экспликация:
1. тамбур
  2. диспетчерская
  3. комната охраны
  4. пожарная лестница
  5. помещение персонала
  6. приемная
  7. кладовая для запчастей
  8. хозяйственное
  9. вытяжная венткамера
  10. помещение для моечной установки
  11. блок техобслуживания
  12. тарная
  13. рампа
  14. зарядное для аккумуляторов
  15. помещение для хранения автомобилей
  16. стоянка
  17. приточная венткамера

План первого этажа

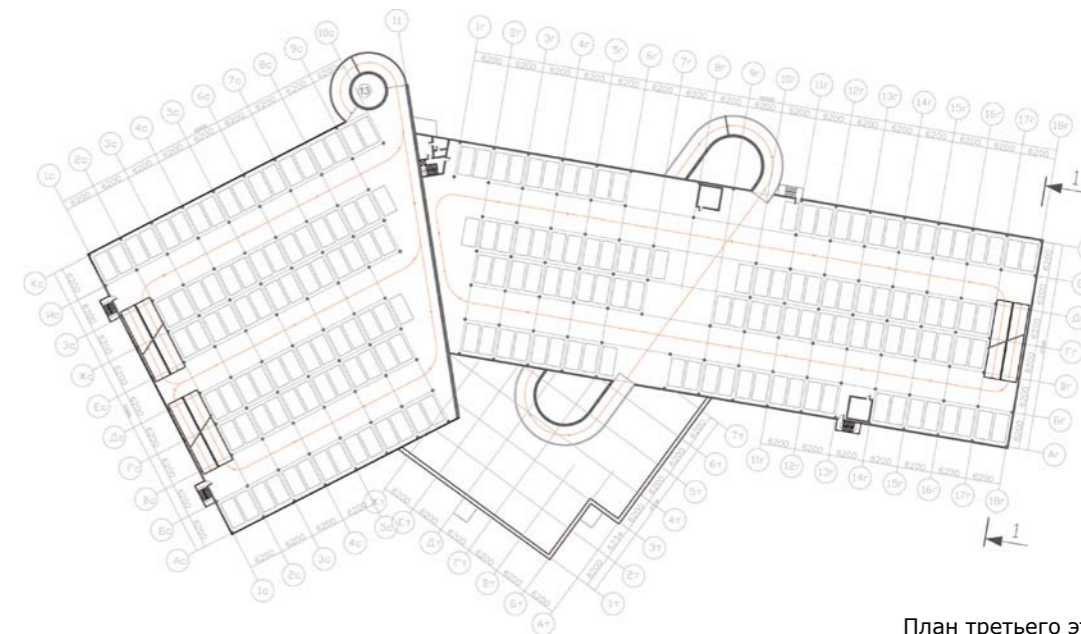

План третьего этажа

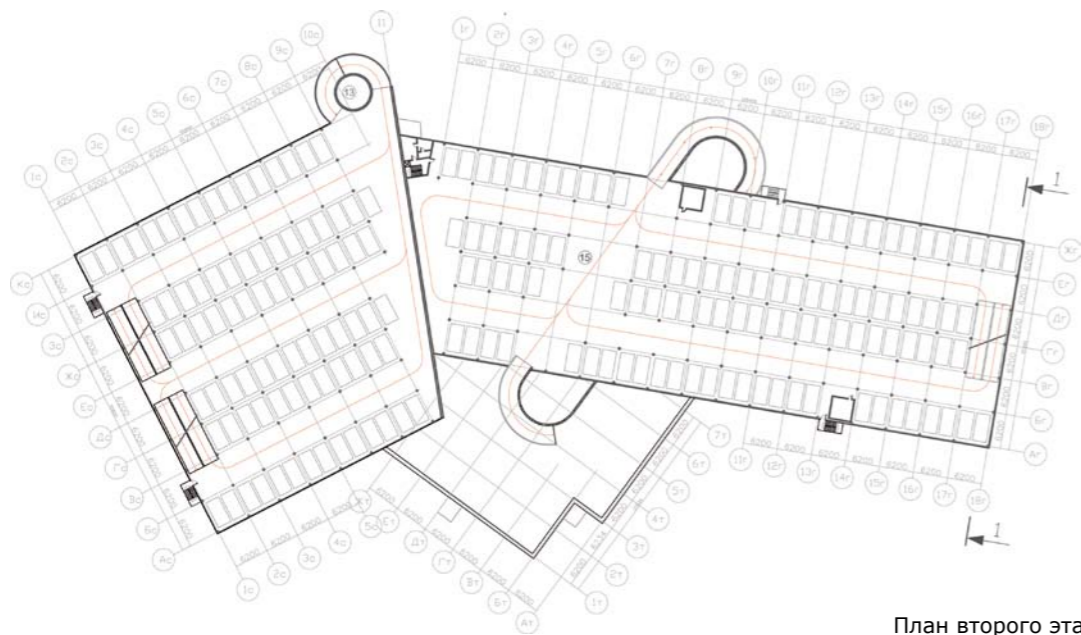

- Description:
1. lobby
  2. dispatcher's room
  3. security
  4. fire stairs
  5. staff
  6. reception
  7. warehouse for details
  8. warehouse
  9. draw-in system of ventilation
  10. room for washing machine
  11. maintenance
  12. package room
  13. footlight
  14. charging room
  15. car warehouse
  16. parking
  17. input ventilating chamber

План второго этажа

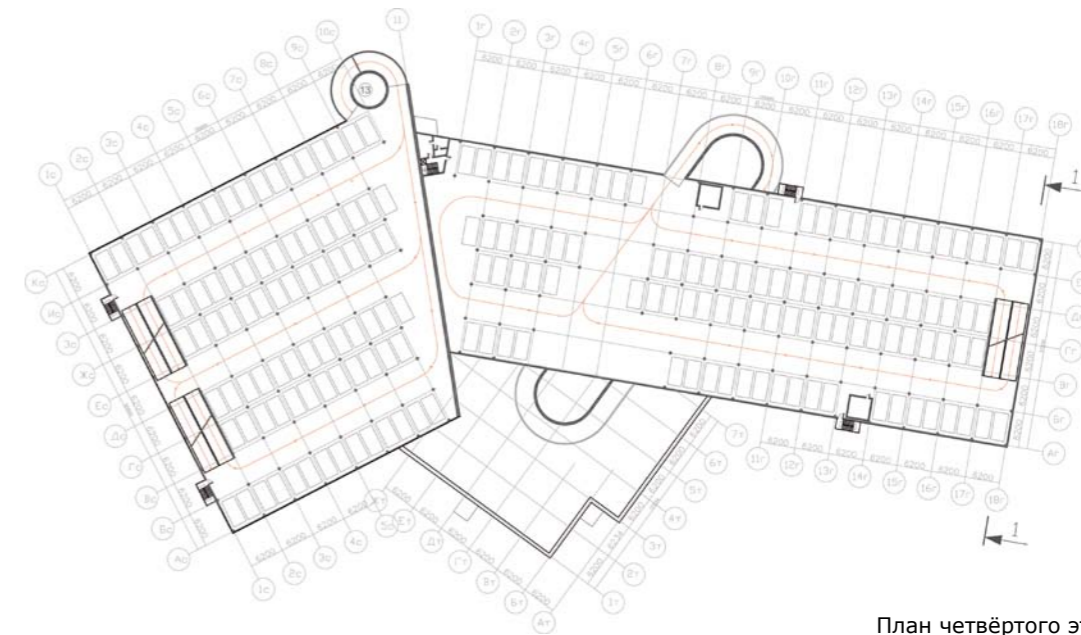

План четвертого этажа

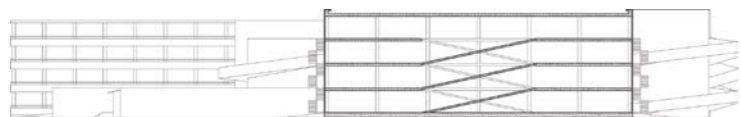

Разрез 1-1



Вид 1-1

Архитектурное проектирование / детский сад «Радуга»

Экспликация и условные обозначения:

- ГРУППОВЫЕ ЯЧЕЙКИ**  
 1 раздевальная  
 2 игровая  
 3 спальня  
 4 буфетная  
 5 туалетная  
**ПРАЧЕЧНАЯ**  
 6 прием грязного белья  
 7 стиральная комната  
 8 гладильная комната  
 9 кладовая чистого белья  
**ПИЩЕБЛОК**  
 10 раздаточная  
 11 мойка  
 12 охлаждаемые камеры  
 13 кухня  
 14 продуктовая кладовая  
 15 загрузочная  
**МЕДБЛОК**  
 16 медицинский кабинет  
 17 кабинет врача  
 18 изолятор  
 19 приемная

- АДМИНИСТРАТИВНЫЙ БЛОК**  
 20 кабинет заведующего  
 21 кабинет администратора  
 22 кабинет психолога  
 23 методический кабинет  
**СПОРТИВНЫЙ БЛОК**  
 24 ванна бассейна  
 25 раздевалка  
 26 душевая  
 27 комната медсестры  
 28 тренерская  
 29 кладовая инвентаря  
**СОПУТСТВУЮЩИЕ ПОМЕЩЕНИЯ**  
 30 гимнастический зал  
 31 помещение для обслуживающего персонала  
 32 хозяйственная кладовая  
 33 колясочная  
**РЕКРЕАЦИЯ**  
 34 зимний сад  
 35 эксплуатируемая кровля

Legend:

- GENERAL**  
 1 change room  
 2 play room  
 3 bedroom  
 4 dining room  
 5 washroom  
**LAUNDRY**  
 6 laundry drop-off  
 7 laundry room  
 8 ironing room  
 9 warehouse  
**KITCHEN**  
 10 pick-up zone  
 11 washer  
 12 fridge  
 13 kitchen  
 14 food warehouse  
 15 food delivery zone  
**MEDICAL ZONE**  
 16 medical room  
 17 doctor room  
 18 isolator  
 19 reception

- ADMINISTRATION**  
 20 manager's room  
 21 administrator's room  
 22 psychologist room  
 23 methodist room  
**SPORT ZONE**  
 24 swimming pool  
 25 change room  
 26 shower  
 27 nurse room  
 28 couch room  
 29 inventory warehouse  
 30 gym  
**OTHER**  
 31 stuff room  
 32 warehouse  
 33 pram-storage room  
**RECREATION ZONE**  
 34 winter garden  
 35 accessible roof area

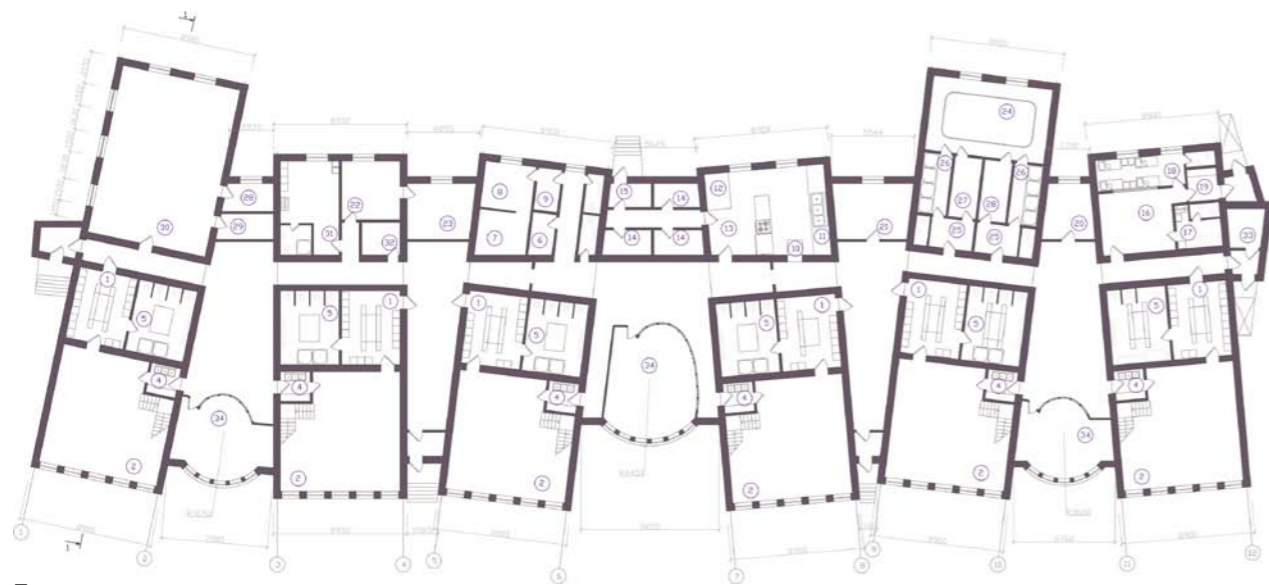

План первого этажа

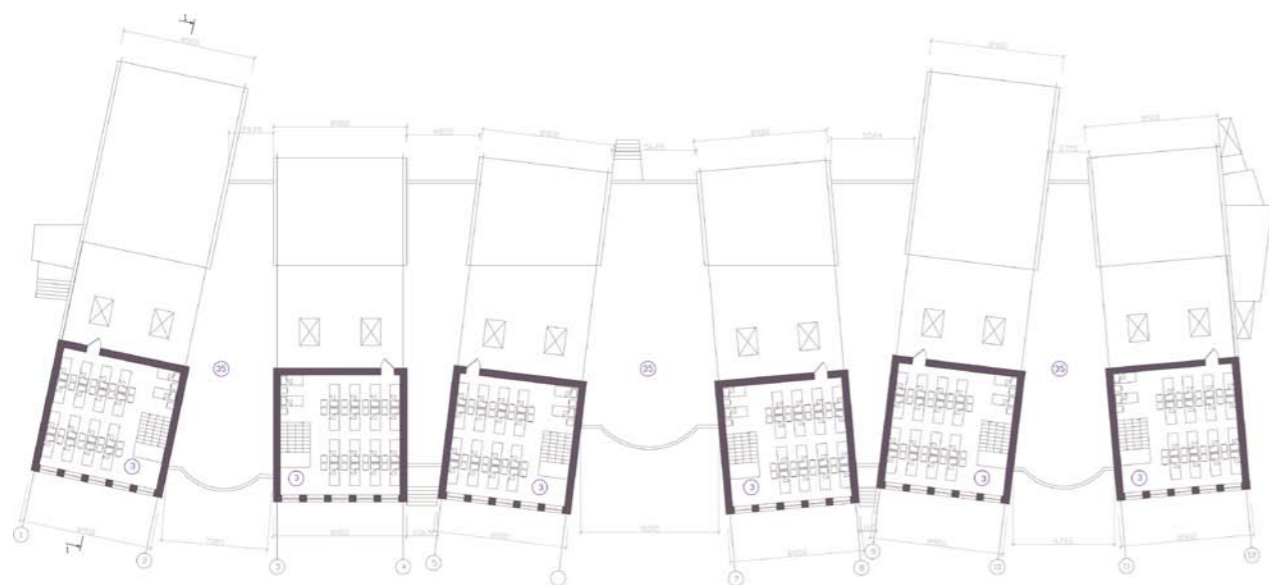

План второго этажа

Architectural planning / kindergarden «Raduga»



Вид 1-1

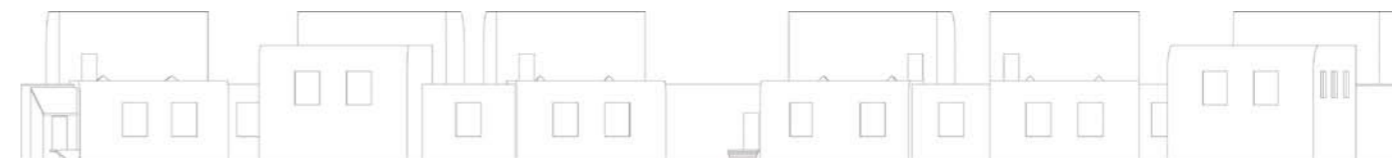

Вид 2-2



Разрез 1-1





Вид 1-1



План первого этажа



План второго этажа



План третьего этажа



План четвёртого этажа



Разрез 1-1



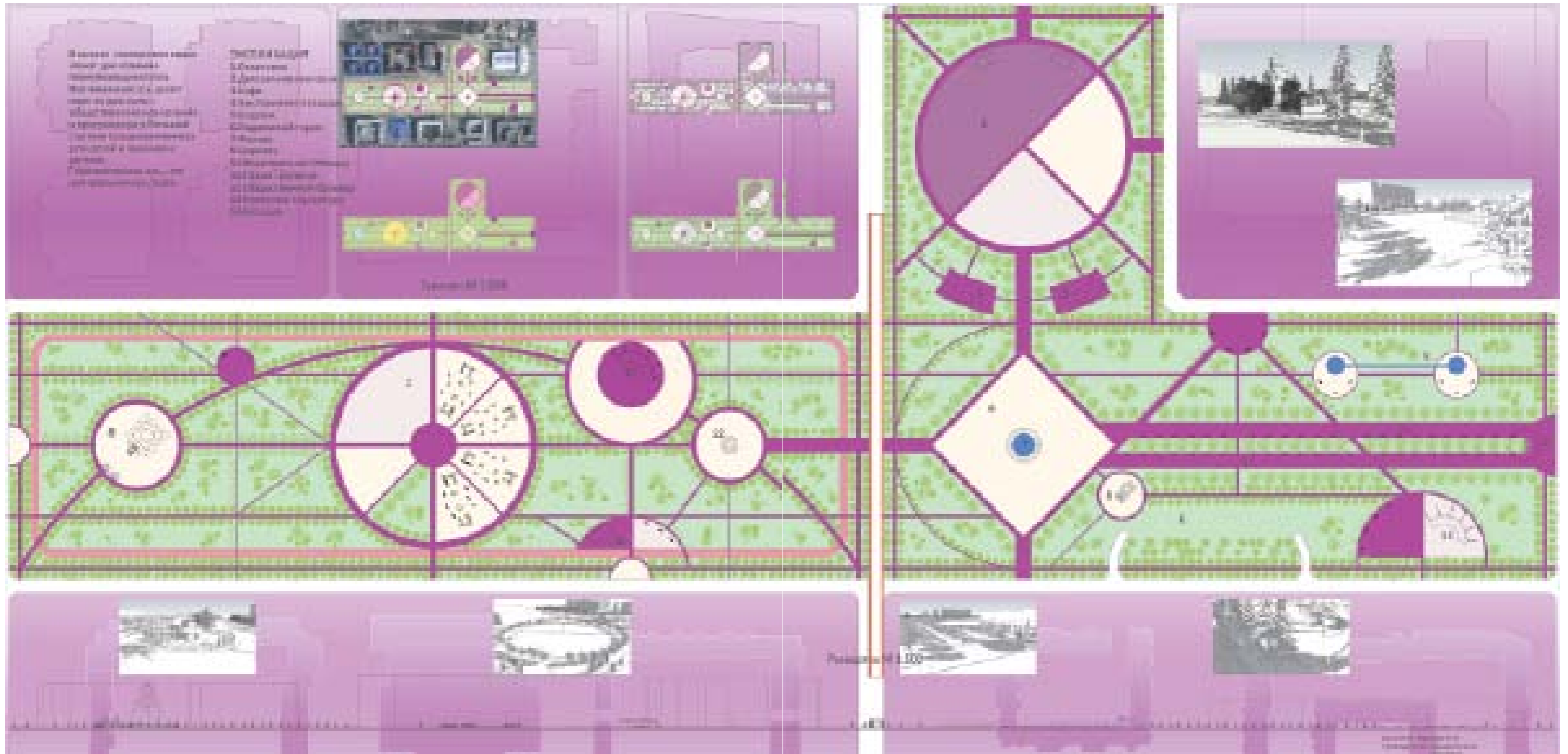



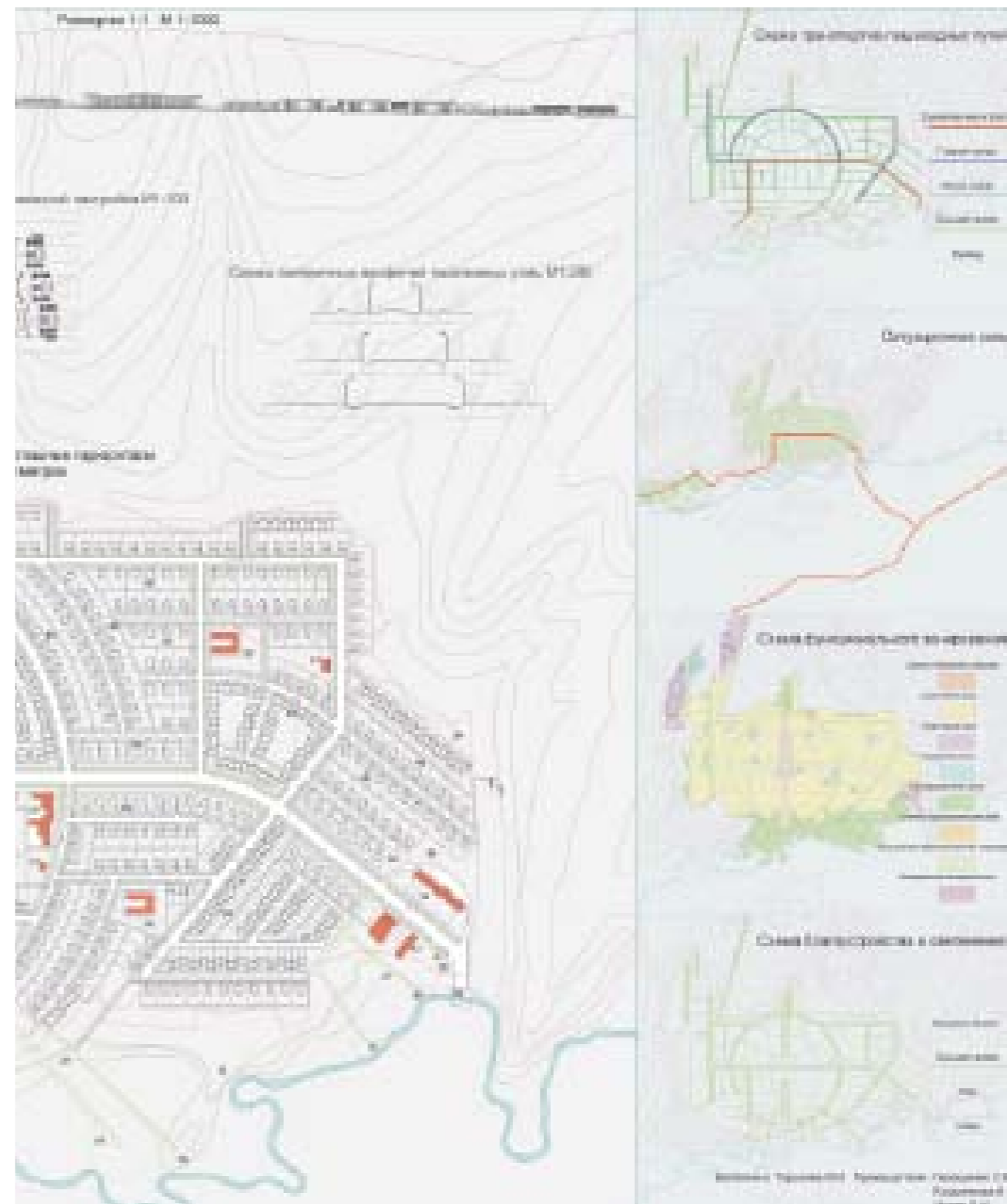

Градообразующим фактором города является машиностроительный завод. Это предприятие размещено с учетом климатических условий, с учетом ветрозащиты населенных мест. Планерка города предусмотрена таким образом, что две взаимно пересекающиеся магистрали параллельны направлениям ветра.

The city was built thanks to machinery plant. It is the major plant in this city and it is located because of unique climate. The city is located the way that 2 highways are parallel to the wind.

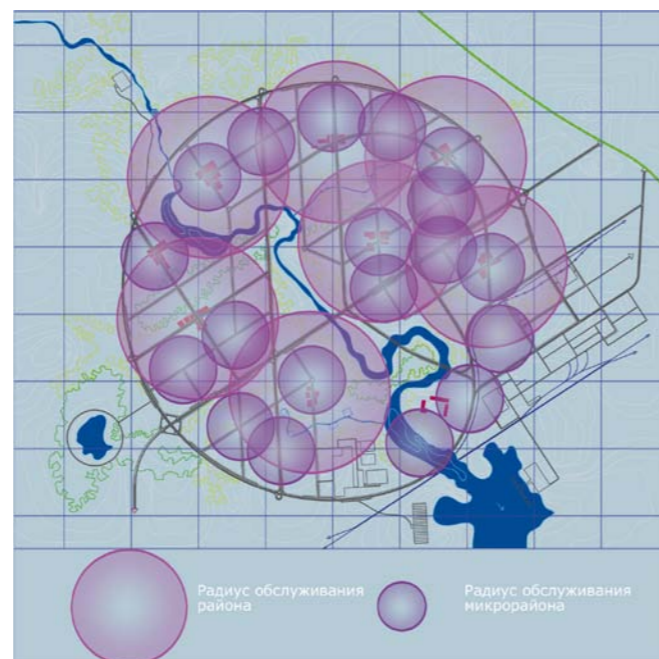
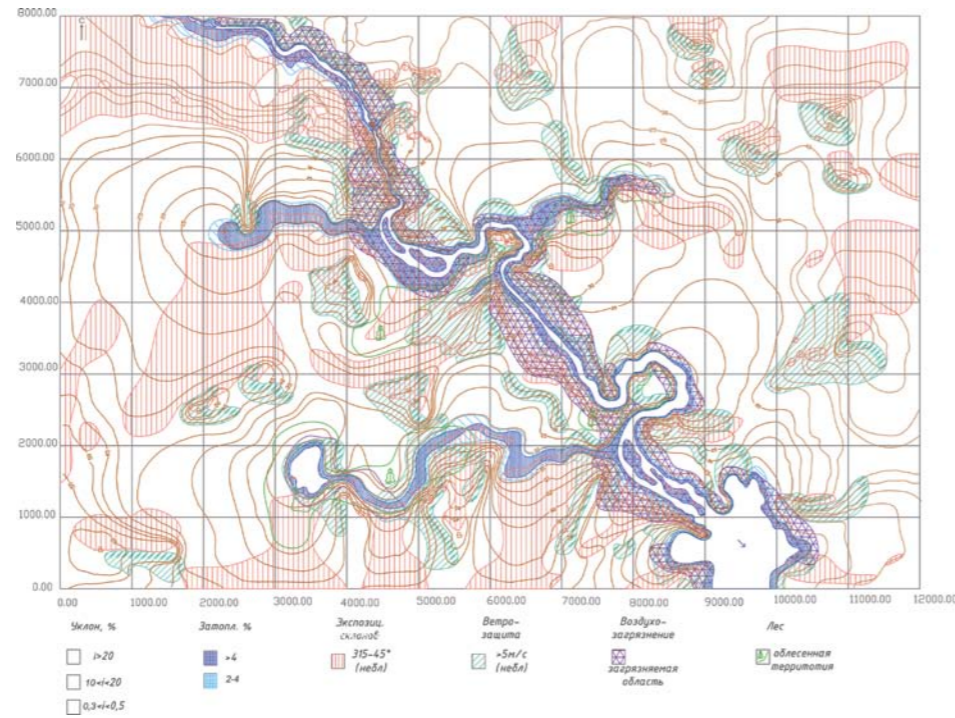

Экспликация и условные обозначения:  
 1.Общественный центр города и КБО районного значения  
 2.Селитебная зона  
 3.Научно-исследовательский институт  
 4.Центр медицинского обслуживания  
 5.Спортивно-оздоровительный комплекс  
 6.Железнодорожный вокзал  
 7.Автовокзал  
 8.Ландшафтно-рекреационная зона  
 9.Тяжелая промышленность (машиностроительный завод)  
 10.Легкая промышленность (текстильная фабрика)  
 11.Коммунально-складская зона  
 12.Речной вокзал  
 13.Водонапорная башня  
 14.Отчистительные сооружения  
 15.Перспектива развития

Legend:  
 1. Entertainment zone and cultural centre  
 2. Construction zone  
 3. Research and development institute  
 4. Medical center  
 5. Gym  
 6. Rail station  
 7. Bus station  
 8. Tourist zone  
 9. Machinery plant  
 10. Textile factory  
 11. Warehouse  
 12. Riverside station  
 13. Water tower  
 14. Cleaning services  
 15. Further development



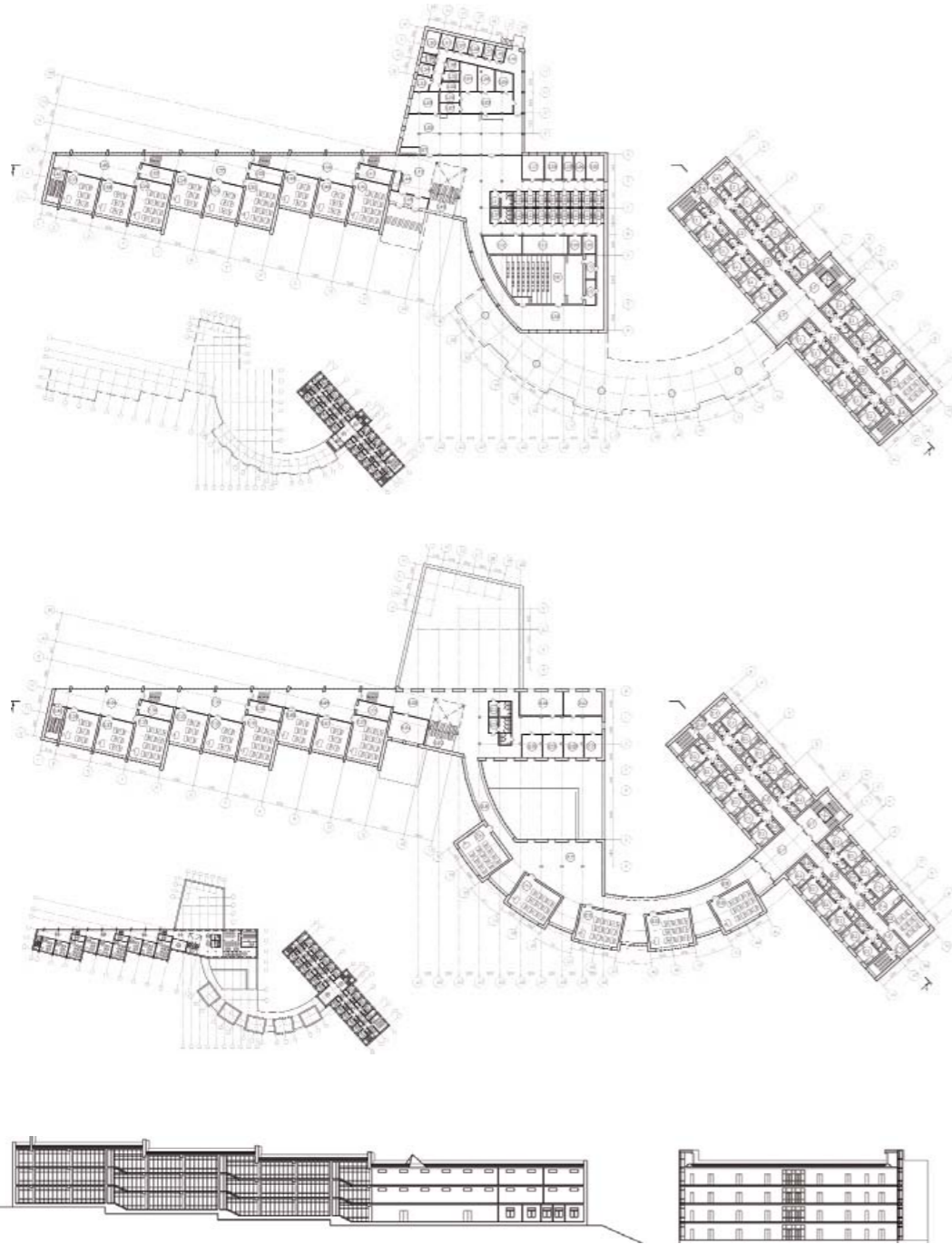

- Экспликация:
- 0.1 Жилая комната на 2 человека
  - 0.2 Кладовая
  - 0.3 Санузел
  - 0.4 Комната воспитателей
  - 0.5 Комната для выполнения домашнего задания
  - 0.6 Лестничная клетка
  - 0.7 Вестибюль
  - 0.8 Лестнично-лифтовой вестибюль
  - 0.9 Тамбур
  - 1.1 Жилая комната на 2 человека
  - 1.2 Кладовая
  - 1.3 Санузел
  - 1.4 Комната воспитателей
  - 1.5 Комната для выполнения домашнего задания
  - 1.6 Лестничная клетка
  - 1.7 Рекреация
  - 1.8 Зрительный зал на 106 посадочных мест
  - 1.9 Артистическая уборная
  - 1.10 Кладовая инвентаря
  - 1.11 Технический центр
  - 1.12 Киноаппаратная
  - 1.13 Гардероб
  - 1.14 Санузел женский
  - 1.15 Санузел мужской
  - 1.16 Фойе
  - 1.17 Кабинет директора
  - 1.18 Кабинет заместителя директора по учебно-воспитательной работе
  - 1.19 Кабинет организатора внеклассной и внешкольной работе
  - 1.20 Кабинет заместителя директора по административно-хозяйственной работе и бухгалтера
  - 1.21 Канцелярия-бухгалтерия
  - 1.22 Обеденный зал на 150 посадочных мест
  - 1.23 Горячий цех - кухня
  - 1.24 Холодный цех
  - 1.25 Доготовочный цех мясных и рыбных полуфабрикатов
  - 1.26 Доготовочный цех овощных полуфабрикатов
  - 1.27 Моечная кухонной посуды
  - 1.28 Кладовая суточного запаса продуктов
  - 1.29 Моечная столовой посуды
  - 1.30 Инвентарная кладовая
  - 1.31 Помещение для хранения тары
  - 1.32 Моечная тары
  - 1.33 Помещение отдыха и приема пищи персоналом
  - 1.34 Гардеробная персонала
  - 1.35 Санузел для персонала
  - 1.36 Кабинет зав. производством (столовой)
  - 1.37 Кладовая сухих продуктов
  - 1.38 Овощная кладовая
  - 1.39 Охлаждаемая камера для мясных и рыбных полуфабрикатов
  - 1.40 Охлаждаемая камера для замороженных полуфабрикатов
  - 1.41 Загрузочная
  - 1.42 Лестничная клетка
  - 1.43 Вестибюль
  - 1.44 Комната охраны
  - 1.45 Тамбур
  - 1.46 Лаборатория физики
  - 1.47 Лаборантская физики
  - 1.48 Практикум по физике
  - 1.49 Практикум по физике
  - 1.50 Рекреация
  - 1.51 Лаборатория химии
  - 1.52 Лаборантская химии
  - 1.53 Практикум по химии
  - 1.54 Практикум по химии
  - 1.55 Рекреация
  - 1.56 Лаборатория биологии
  - 1.57 Лаборантская биологии
  - 1.58 Практикум по биологии
  - 1.59 Практикум по биологии
  - 1.60 Рекреация
  - 1.61 Лестничная клетка
  - 2.1 Жилая комната на 2 человека

- 2.2 Кладовая
- 2.3 Санузел
- 2.3.4 Комната воспитателей
- 2.5 Комната для выполнения домашнего задания
- 2.6 Лестничная клетка
- 2.7 Рекреация
- 2.8 Переход
- 2.9 Универсальное помещение (кружок) технического творчества
- 2.10 Универсальная мастерская
- 2.11 Физико-техническое творчество
- 2.12 Конструирование малой механизации
- 2.13 Студия архитектуры и дизайна
- 2.14 Санузел мужской
- 2.15 Санузел женский
- 2.16 Кабинет врача
- 2.17 Процедура
- 2.18 Кабинет логопеда
- 2.19 Кабинет физиотерапии
- 2.20 Кабинет зубного врача
- 2.21 Помещение для обработки и хранения
- 2.22 Вестибюль
- 2.23 Лестничная клетка
- 2.24 Учительская
- 2.25 Специализированный кабинет гуманитарного блока
- 2.26 Лаборантская гуманитарного блока
- 2.27 Практикум гуманитарного блока
- 2.28 Практикум гуманитарного блока
- 2.29 Рекреация
- 2.30 Специализированный кабинет математического блока
- 2.31 Лаборантская математического блока
- 2.32 Практикум математического блока
- 2.33 Практикум математического блока
- 2.34 Рекреация
- 2.35 Специализированный кабинет технического блока
- 2.36 Лаборантская технического блока
- 2.37 Практикум технического блока
- 2.38 Практикум технического блока
- 2.39 Рекреация
- 2.40 Лестничная клетка
- 3.1 Жилая комната на 2 человека
- 3.2 Кладовая
- 3.3 Санузел
- 3.4 Комната воспитателей
- 3.5 Комната для выполнения домашнего задания
- 3.6 Лестничная клетка
- 3.7 Рекреация
- 3.8 Читальный зал на 30 читательских мест
- 3.9 Фонд хранения
- 3.10 Кабины для индивидуальных занятий
- 3.11 Общешкольный ресурсный центр
- 3.12 Санузел мужской
- 3.13 Санузел женский
- 3.14 Вестибюль
- 3.15 Лестничная клетка
- 3.16 Учительская
- 3.17 Специализированный кабинет экологического блока
- 3.18 Лаборантская экологического блока
- 3.19 Практикум экологического блока
- 3.20 Практикум экологического блока
- 3.21 Рекреация
- 3.22 Специализированный кабинет экономического блока
- 3.23 Лаборантская экономического блока
- 3.24 Практикум экономического блока
- 3.25 Практикум экономического блока
- 3.26 Рекреация
- 3.27 Специализированный кабинет физико-математического блока
- 3.28 Лаборантская физико-математического блока
- 3.92 Практикум физико-математического блока
- 3.30 Практикум физико-математического блока
- 3.31 Рекреация
- 3.32 Лестничная клетка

- Экспликация:
- 0.1 Жилая комната на 2 человека
  - 0.2 Кладовая
  - 0.3 Санузел
  - 0.4 Комната воспитателей
  - 0.5 Комната для выполнения домашнего задания
  - 0.6 Лестничная клетка
  - 0.7 Вестибюль
  - 0.8 Лестнично-лифтовой вестибюль
  - 0.9 Тамбур
  - 1.1 Жилая комната на 2 человека
  - 1.2 Кладовая
  - 1.3 Санузел
  - 1.4 Комната воспитателей
  - 1.5 Комната для выполнения домашнего задания
  - 1.6 Лестничная клетка
  - 1.7 Рекреация
  - 1.8 Зрительный зал на 106 посадочных мест
  - 1.9 Артистическая уборная
  - 1.10 Кладовая инвентаря
  - 1.11 Технический центр
  - 1.12 Киноаппаратная
  - 1.13 Гардероб
  - 1.14 Санузел женский
  - 1.15 Санузел мужской
  - 1.16 Фойе
  - 1.17 Кабинет директора
  - 1.18 Кабинет заместителя директора по учебно-воспитательной работе
  - 1.19 Кабинет организатора внеклассной и внешкольной работе
  - 1.20 Кабинет заместителя директора по административно-хозяйственной работе и бухгалтера
  - 1.21 Канцелярия-бухгалтерия
  - 1.22 Обеденный зал на 150 посадочных мест
  - 1.23 Горячий цех - кухня
  - 1.24 Холодный цех
  - 1.25 Доготовочный цех мясных и рыбных полуфабрикатов
  - 1.26 Доготовочный цех овощных полуфабрикатов
  - 1.27 Моечная кухонной посуды
  - 1.28 Кладовая суточного запаса продуктов
  - 1.29 Моечная столовой посуды
  - 1.30 Инвентарная кладовая
  - 1.31 Помещение для хранения тары
  - 1.32 Моечная тары
  - 1.33 Помещение отдыха и приема пищи персоналом
  - 1.34 Гардеробная персонала
  - 1.35 Санузел для персонала
  - 1.36 Кабинет зав. производством (столовой)
  - 1.37 Кладовая сухих продуктов
  - 1.38 Овощная кладовая
  - 1.39 Охлаждаемая камера для мясных и рыбных полуфабрикатов
  - 1.40 Охлаждаемая камера для замороженных полуфабрикатов
  - 1.41 Загрузочная
  - 1.42 Лестничная клетка
  - 1.43 Вестибюль
  - 1.44 Комната охраны
  - 1.45 Тамбур
  - 1.46 Лаборатория физики
  - 1.47 Лаборантская физики
  - 1.48 Практикум по физике
  - 1.49 Практикум по физике
  - 1.50 Рекреация
  - 1.51 Лаборатория химии
  - 1.52 Лаборантская химии
  - 1.53 Практикум по химии
  - 1.54 Практикум по химии
  - 1.55 Рекреация
  - 1.56 Лаборатория биологии
  - 1.57 Лаборантская биологии
  - 1.58 Практикум по биологии
  - 1.59 Практикум по биологии
  - 1.60 Рекреация
  - 1.61 Лестничная клетка
  - 2.1 Жилая комната на 2 человека

- 2.2 Кладовая
- 2.3 Санузел
- 2.3.4 Комната воспитателей
- 2.5 Комната для выполнения домашнего задания
- 2.6 Лестничная клетка
- 2.7 Рекреация
- 2.8 Переход
- 2.9 Универсальное помещение (кружок) технического творчества
- 2.10 Универсальная мастерская
- 2.11 Физико-техническое творчество
- 2.12 Конструирование малой механизации
- 2.13 Студия архитектуры и дизайна
- 2.14 Санузел мужской
- 2.15 Санузел женский
- 2.16 Кабинет врача
- 2.17 Процедура
- 2.18 Кабинет логопеда
- 2.19 Кабинет физиотерапии
- 2.20 Кабинет зубного врача
- 2.21 Помещение для обработки и хранения
- 2.22 Вестибюль
- 2.23 Лестничная клетка
- 2.24 Учительская
- 2.25 Специализированный кабинет гуманитарного блока
- 2.26 Лаборантская гуманитарного блока
- 2.27 Практикум гуманитарного блока
- 2.28 Практикум гуманитарного блока
- 2.29 Рекреация
- 2.30 Специализированный кабинет математического блока
- 2.31 Лаборантская математического блока
- 2.32 Практикум математического блока
- 2.33 Практикум математического блока
- 2.34 Рекреация
- 2.35 Специализированный кабинет технического блока
- 2.36 Лаборантская технического блока
- 2.37 Практикум технического блока
- 2.38 Практикум технического блока
- 2.39 Рекреация
- 2.40 Лестничная клетка
- 3.1 Жилая комната на 2 человека
- 3.2 Кладовая
- 3.3 Санузел
- 3.4 Комната воспитателей
- 3.5 Комната для выполнения домашнего задания
- 3.6 Лестничная клетка
- 3.7 Рекреация
- 3.8 Читальный зал на 30 читательских мест
- 3.9 Фонд хранения
- 3.10 Кабины для индивидуальных занятий
- 3.11 Общешкольный ресурсный центр
- 3.12 Санузел мужской
- 3.13 Санузел женский
- 3.14 Вестибюль
- 3.15 Лестничная клетка
- 3.16 Учительская
- 3.17 Специализированный кабинет экологического блока
- 3.18 Лаборантская экологического блока
- 3.19 Практикум экологического блока
- 3.20 Практикум экологического блока
- 3.21 Рекреация
- 3.22 Специализированный кабинет экономического блока
- 3.23 Лаборантская экономического блока
- 3.24 Практикум экономического блока
- 3.25 Практикум экономического блока
- 3.26 Рекреация
- 3.27 Специализированный кабинет физико-математического блока
- 3.28 Лаборантская физико-математического блока
- 3.92 Практикум физико-математического блока
- 3.30 Практикум физико-математического блока
- 3.31 Рекреация
- 3.32 Лестничная клетка

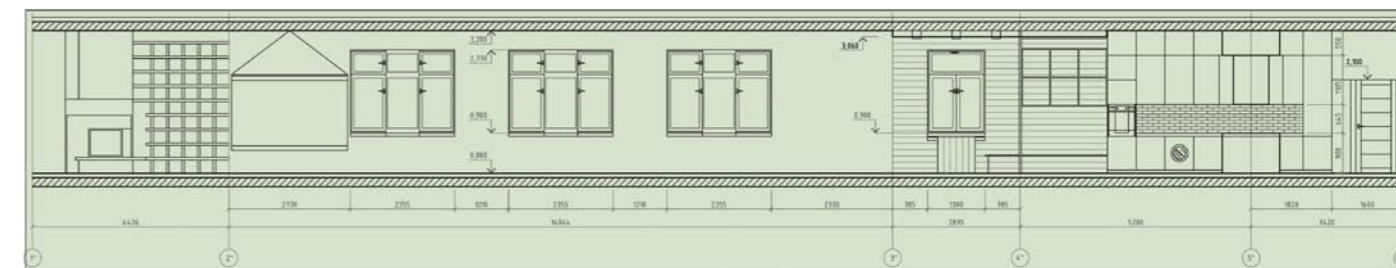
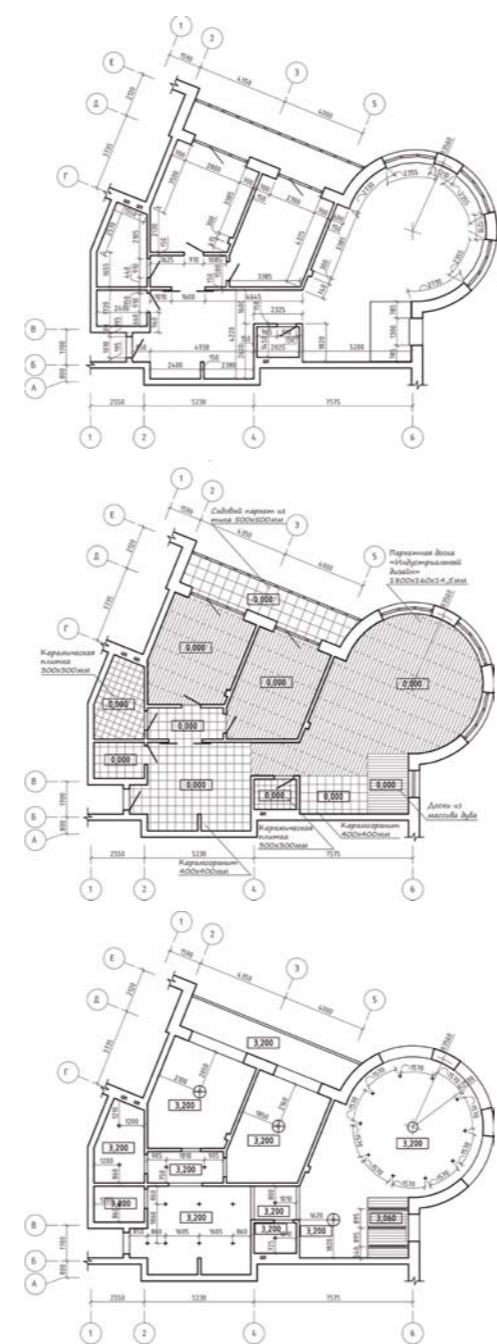
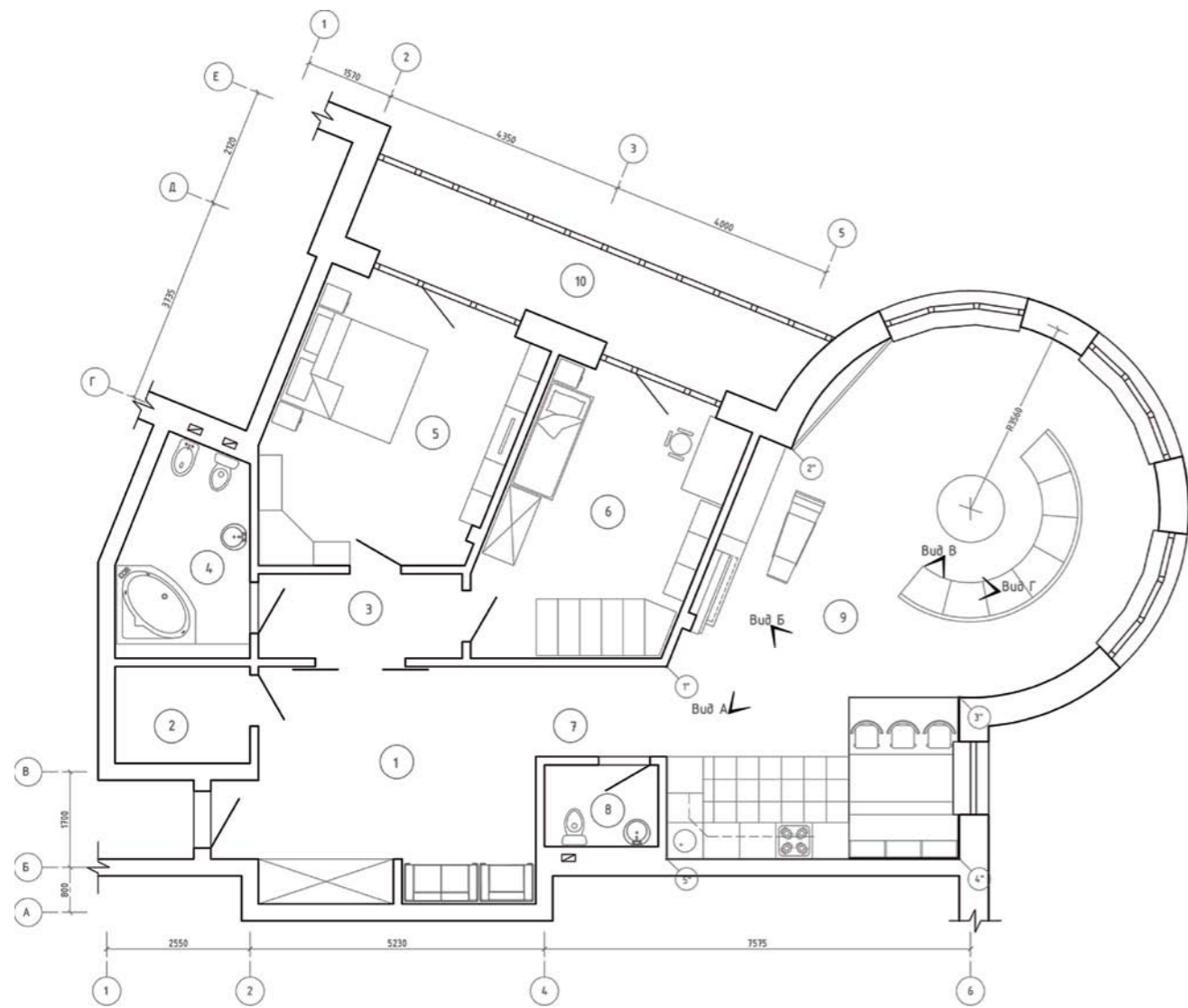

тема	ПОРТФОЛИО
дизайнер	Терскова Ирина Ивановна
преподаватели	Куликова М.П. Волощук К.Д.
формат	210/297
гарнитура	Verdana
цветовой профиль	СМУК
бумага	мелованная
печать	лазерная
подписано	15 января 2012
в печать	15 января 2012
издатель	СФУ ИАиД 660041, г.Красноярск, пр-т Свободный, 82
отпечатано	«Печатный двор» г.Красноярск, ул. Марковского, 19 E-mail: 2949104@mail.ru www.krasprint.ru
тираж	2 экз.

