



# **PORTFOLIO**

Olga Bazina

МОТИВАТИОН

МОТИВАЦИЯ

“ОДНО ИЗ САМЫХ УДИВИТЕЛЬНЫХ ОТКРЫТИЙ, КОТОРЫЕ ДЕЛАЕТ ЧЕЛОВЕК – ЭТО ОСОЗНАНИЕ ТОГО, ЧТО ОН МОЖЕТ СДЕЛАТЬ ТО, ЧЕГО ОН БОЯЛСЯ НЕ СМОЧЬ” –  
ГЕНРИ ФОРД

“ONE OF THE GREATEST DISCOVERIES A MAN MAKES, ONE OF HIS GREAT SURPRISES, IS TO FIND HE CAN DO WHAT HE WAS AFRAID HE COULD NOT DO.”  
– HENRY FORD

СИБИРСКИЙ ФЕДЕРАЛЬНЫЙ УНИВЕРСИТЕТ  
SIBERIAN FEDERAL UNIVERSITY

ИНСТИТУТ АРХИТЕКТУРЫ И ДИЗАЙНА  
INSTITUTE OF ARCHITECTURE & DESIGN

КАФЕДРА «АРХИТЕКТУРНОЕ ПРОЕКТИРОВАНИЕ»  
DEPARTMENT OF ARCHITECTURAL DESIGN

СПЕЦИАЛЬНОСТЬ «АРХИТЕКТУРА» 270100.62  
SPECIALITY «ARCHITECTURE» 270100.62



# ПОРТФОЛИО

## Ольга Базина

КРАСНОЯРСК  
KRASNOYARSK



**В А З И Н А О Л Г А**  
**Б А З И Н А О Л Ь Г А**

**ОБЩИЕ ДАННЫЕ:**

**ДАТА РОЖДЕНИЯ:** 14.02.1993

**ТЕЛЕФОН:** 8-923-757-69-63

**E-MAIL:** Bazina\_Olga@mail.ru

**GENERAL INFORMATION:**

**DAY OF BIRTH:** 14.02.1993

**PHONE NUMBER:** 8-923-757-69-63

**E-MAIL:** Bazina\_Olga@mail.ru

**ОБРАЗОВАНИЕ:**

**СРЕДНЕЕ:** 2000-2011 МОУ «СОШ №3»,  
Г. БОРОДИНО

**ВЫСШЕЕ:** 2011-2016 ИАИД СФУ  
**СТЕПЕНЬ:** БАКАЛАВР АРХИТЕКТУРЫ

**EDUCATION:**

**SECONDARY:** 2000-2011 COMPREHENSIVE  
SCHOOL №3 OF BORODINO

**HIGHER:** 2011-2016 SFU INSTITUTE OF  
ARCHITECTURE & DESIGN

**ВЛАДЕНИЕ ПРОГРАММАМИ:**

**PROFESSION OF PROGRAMS :**

3Ds Max

Revit Architecture

AutoCad

Adobe

# СОДЕРЖАНИЕ

## РАЗДЕЛЫ

АРХИТЕКТУРНОЕ ПРОЕКТИРОВАНИЕ  
ARCHITECTURAL DESIGN

10

СКУЛЬПТУРА  
SCULPTURE

18

РИСУНОК  
DRAWINGS

22

ЖИВОПИСЬ  
PAINTING

28



# ARCHITECTURAL DESIGN

## АРХИТЕКТУРНОЕ ПРОЕКТИРОВАНИЕ



СИТУАЦИОННАЯ СХЕМА

Место размещения объекта

+19.600  
+18.800  
+2.800  
+0.000  
-1.000

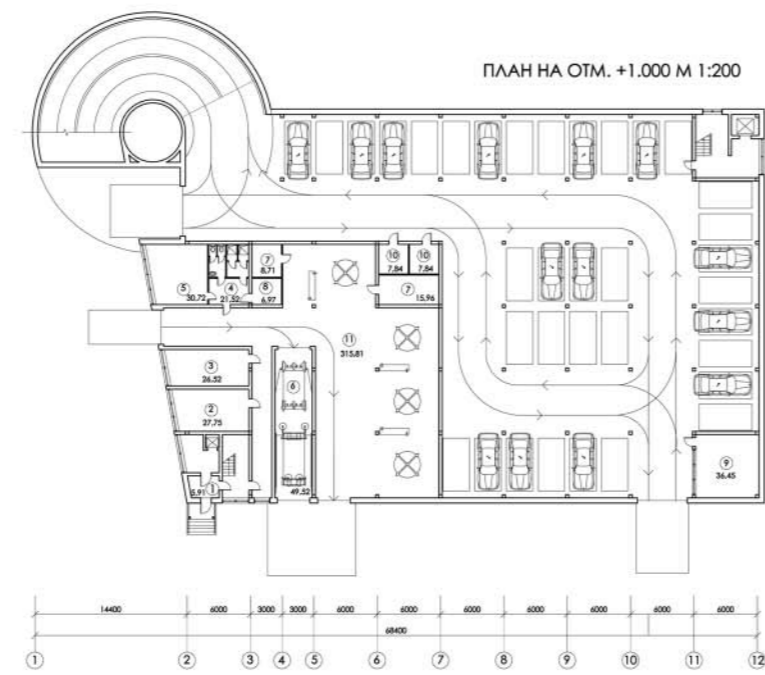
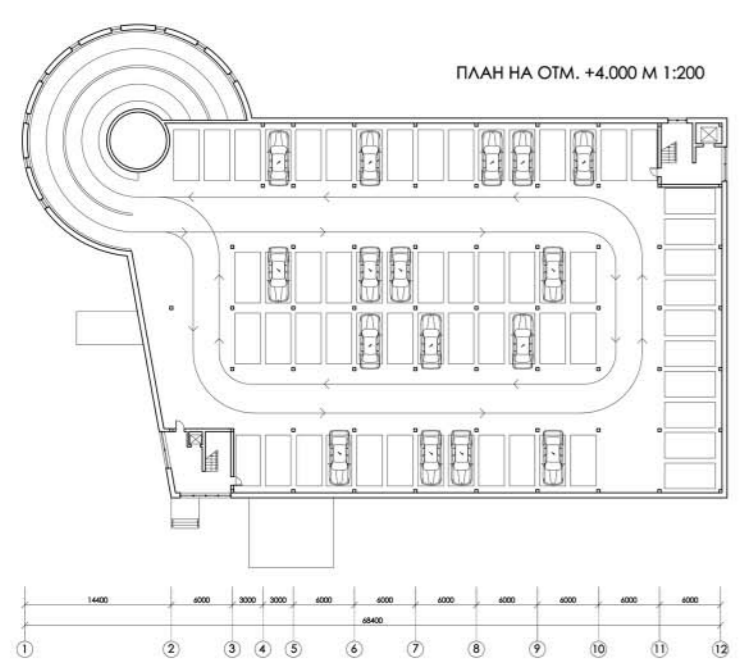

# ГАРАЖ-СТОЯНКА PARKING

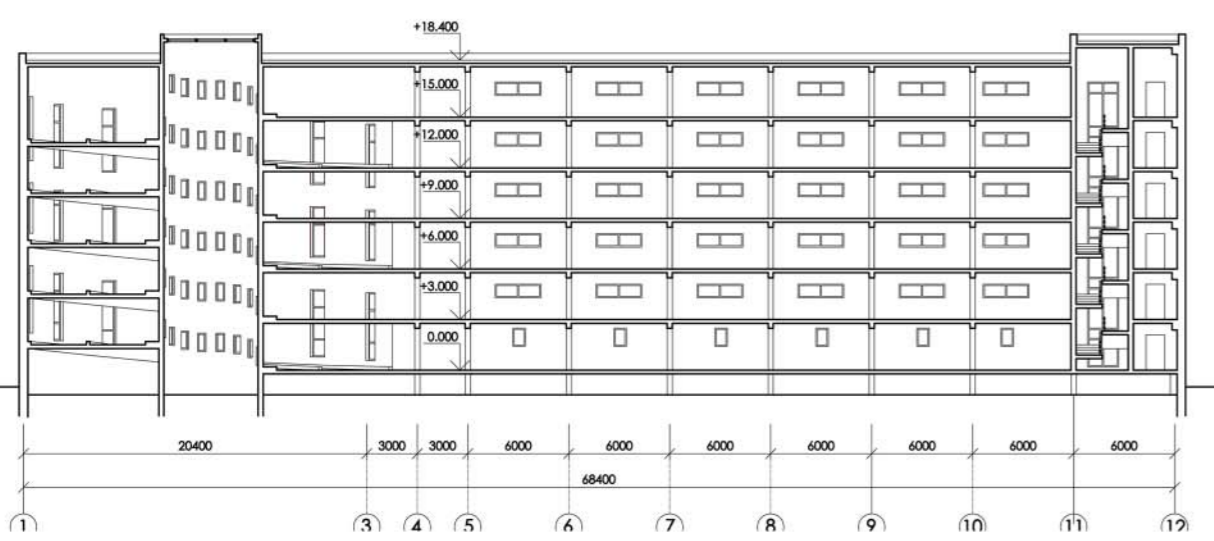

ЭКСПЛИКАЦИЯ ПОМЕЩЕНИЙ

- 1 Тамбур
- 2 Приемная для клиентов
- 3 Администрация
- 4 Санузлы и душевые комнаты для персонала
- 5 Комната персонала
- 6 Автоматизированная мойка
- 7 Кладовая инструментов и запчастей
- 8 Комната уборочного инвентаря
- 9 Помещение для сотрудников охраны
- 10 Зарядка аккумуляторов
- 11 Зона технического обслуживания

КРЫТЫЙ ПАРКИНГ СТАЛ УЖЕ НЕ ТОЛЬКО УДОБНОЙ, НО И НЕОБХОДИМОЙ ЧАСТЬЮ ГОРОДСКОГО ПРОСТРАНСТВА. ДАННЫЙ ПРОЕКТ РАССЧИТАН НА 340 АВТОМОБИЛЕЙ. ДЛЯ УДОБСТВА ПОСЕТИТЕЛЕЙ НА ПЕРВОМ ЭТАЖЕ РАСПОЛАГАЕТСЯ АВТОМОЙКА. РАСПОЛОЖЕНИЕ - Г. КРАСНОЯРСК, РАЙОН ОКТЯБРЬСКИЙ, ПОЮЛИЗОСТИ С ТОРГОВО-РАЗВЛЕКАТЕЛЬНЫМ КОМПЛЕКСОМ.



ФАСАД В ОСЯХ А-К М 1:100

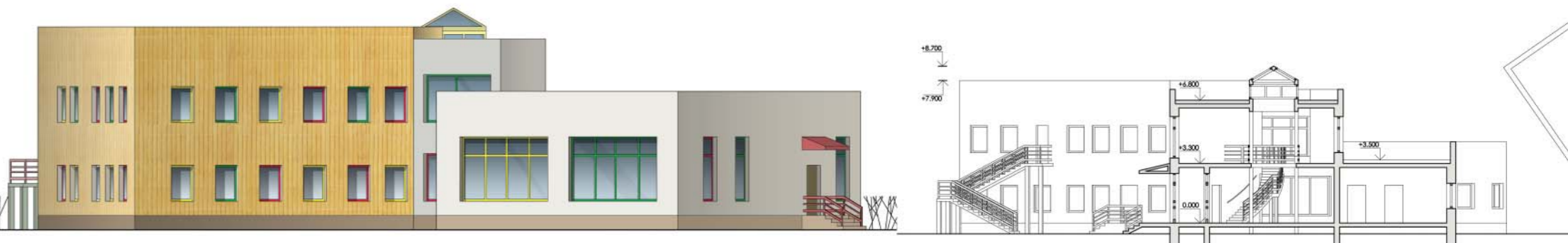

РАЗРЕЗ

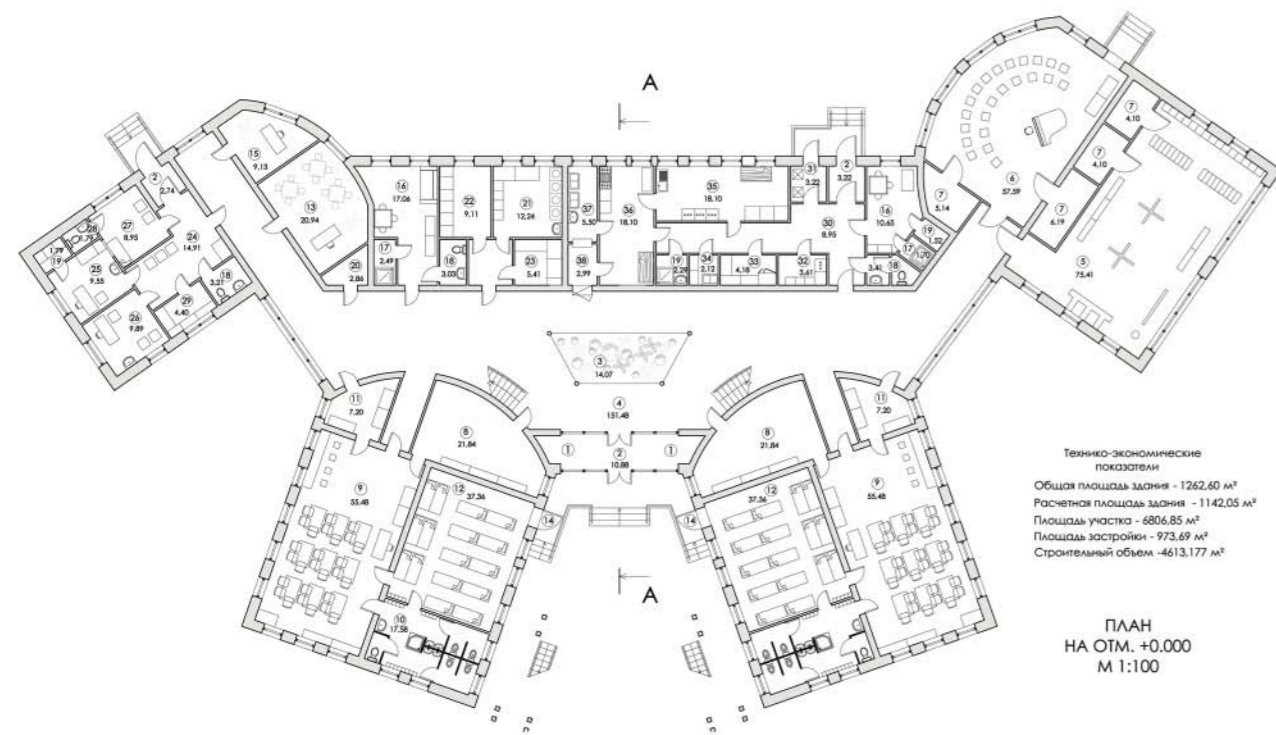

Технико-экономические показатели  
 Общая площадь здания - 1252,60 м²  
 Расчетная площадь здания - 1142,05 м²  
 Площадь участка - 6806,85 м²  
 Площадь застройки - 973,69 м²  
 Странственный объем - 4613,177 м³

ПЛАН  
 НА ОТМ. +0.000  
 М 1:100

ЭКСПЛИКАЦИЯ ПОМЕЩЕНИЙ

|                                  |                           |  |
|----------------------------------|---------------------------|--|
| 1 Колосчатая                     | 14 Эвакуационная лестница | 28 Санузел изолятора                                   |
| 2 Тамбур                         | 15 Кабинет заведующего    | 29 Помещение для приготовления дезинфицирующих средств |
| 3 Зимний сад                     | 16 Комната персонала      | 30 Загрузочная   |
| 4 Холл                           | 17 Душевая                | 31 Камера отходов                                      |
| 5 Зал для гимнастических занятий | 18 Санузел                | 32 Кладовая сыпучих продуктов                          |
| 6 Зал для музыкальных занятий    | 19 ГИИ                    | 33 Кладовая скоропортящихся продуктов                  |
| 7 Инвентарная                    | 20 Электрощитовая         | 34 Моечная обменной тары                               |
| 8 Раздевальная (прибная)         | 21 Стиральная             | 35 Холодный цех  |
| 9 Групповая (игральная)          | 22 Гладильная             | 36 Горячий цех   |
| 10 Туалетная комната             | 23 Кладовая чистого белья | 37 Моечная кухонной посуды                             |
| 11 Буфетная                      | 24 Прибная                | 38 Раздаточная   |
| 12 Спальня                       | 25 Процедурный кабинет    |  |
| 13 Кружковая                     | 26 Медицинский кабинет    |  |
|                                  | 27 Изолятор               |  |

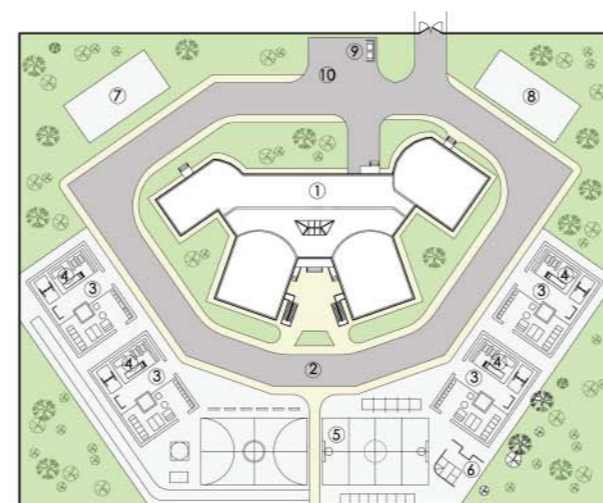

ГЕНПЛАН М 1:500

|                                 |   |
|---------------------------------|---|
| 1 Здание детского сада          | 6 Специализированные площадки           |
| 2 Круговой автомобильный проезд | 7 Огород-ягодник                        |
| 3 Групповая площадка для детей  | 8 Площадка для домашних животных и птиц |
| 4 Теневой навес                 | 9 Хозплощадка (мусоросборники)          |
| 5 Общая физкультурная площадка  | 10 Разгрузочная площадка                |

# ДЕТСКИЙ САД KINDERGARDEN

ДЕТСКИЙ САД РАССЧИТАН НА ЧЕТЫРЕ ГРУППЫ ДЕТЕЙ РАЗНОГО ВОЗРАСТА. , КАЖДАЯ ГРУППА ПРЕДПОЛАГАЕТ РАЗМЕЩЕНИЕ 16-ТИ ДОШКОЛЬНИКОВ. ОБЩАЯ ПЛОЩАДЬ ЗДАНИЯ 1252,60 М2.

ОБЩЕЕ ПРОСТРАНСТВО ЗИМНЕГО САДА В ЦЕНТРАЛЬНОЙ ЧАСТИ ЗДАНИЯ ОСВЕЩЕНО СВЕТОВЫМ ФОНАРЕМ.

ФАСАД СВЕТЛЫЙ И ЛАКОНИЧНЫЙ, РАЗБАВЛЕН РАЗНОЦВЕТНЫМИ ОКОННЫМИ РАМАМИ.



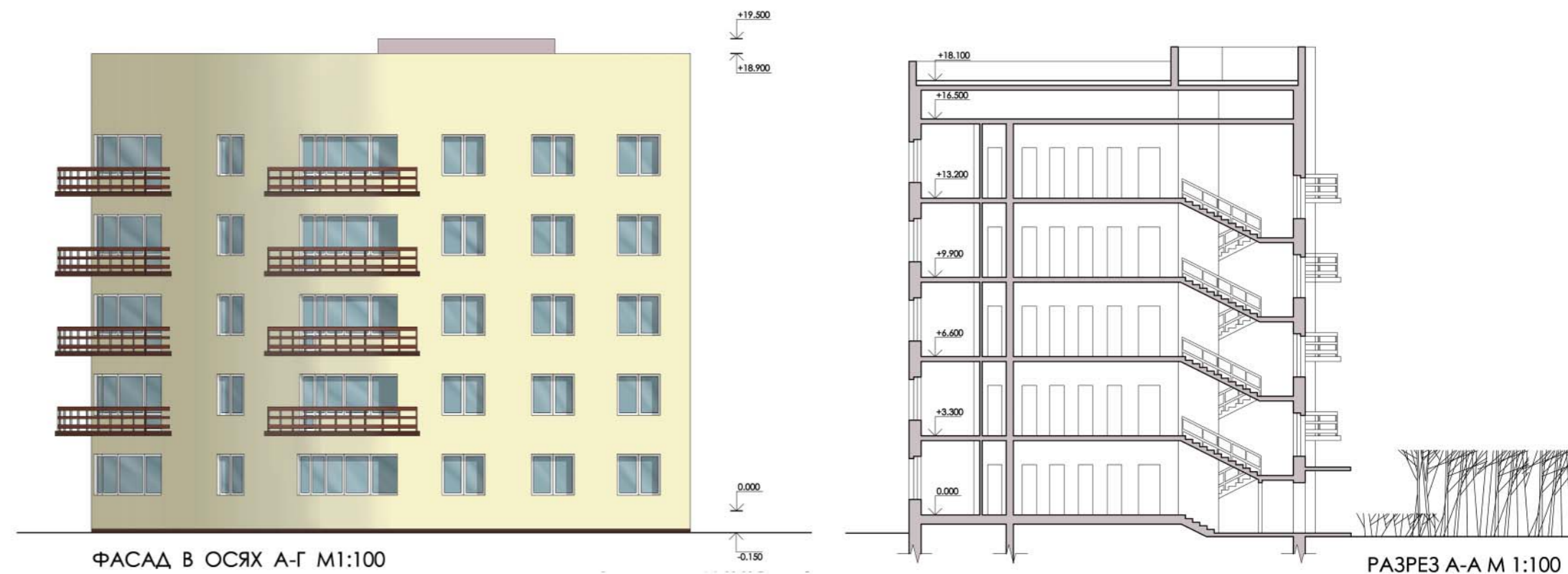

ФАСАД В ОСЯХ А-Г М1:100

РАЗРЕЗ А-А М 1:100

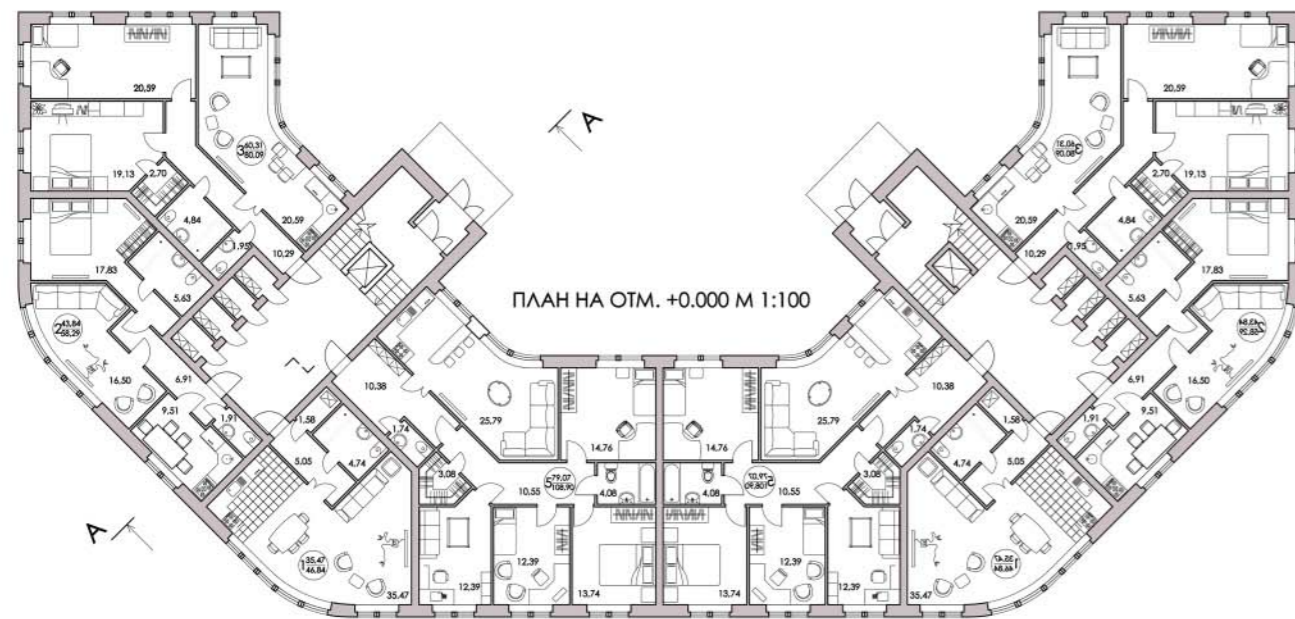

ПЛАН НА ОТМ. +0.000 М 1:100

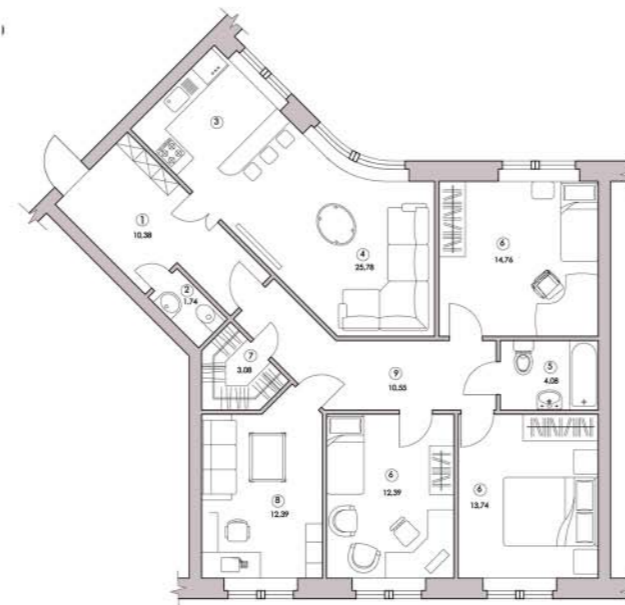

ПЛАН КВАРТИРЫ М1:50

ГЕНПЛАН М 1:500

- 1 Жилой дом
- 2 Автопарковка
- 3 Зона тихого отдыха
- 4 Зона активного отдыха
- 5 Мусорные контейнеры

- 1 Прихожая
- 2 Гостевой санузел
- 3 Кухня
- 4 Гостиная
- 5 Санузел
- 6 спальня
- 7 Гардеробная
- 8 Кабинет
- 9 Коридор

# ЖИЛОЙ ДОМ

# APERTAMENT BUILDING

ПЯТИЭТАЖНЫЙ ЖИЛОЙ ДОМ ВКЛЮЧАЕТ В СЕБЯ ТРИДЦАТЬ КВАРТИР И ИМЕЕТ ЛИФТ ДЛЯ УДОБСТВА ЖИЛЬЦОВ. ФОРМА ДОМА С-ОБРАЗНАЯ, ЛИФТОВОЙ УЗЕЛ ВЫДЕЛЯЕТСЯ НА ФОНЕ КРЕМОВОГО ФАСАДА. ДВОР ДОМА ПРЕДПОЛАГАЕТ РАЗМЕЩЕНИЕ ПАРКОВОЧНЫХ МЕСТ, А ТАКЖЕ ЗОН ТИХОГО И АКТИВНОГО ОТДЫХА.



SCULPTURE

СКУЛЬПТУРА



ХАМЕЛИОН  
МАТЕРИАЛ: ПЛАСТИЛИН

CHAMELEON  
MATERIAL: PLASTICINE



DRAWINGS

РИСУНОК



НАТЮРМОРТ  
МАТЕРИАЛ: КАРАНДАШ  
ФОРМАТ: А2

ПРЕДМЕТЫ В ПРОСТРАНСТВЕ  
МАТЕРИАЛ: КАРАНДАШ  
ФОРМАТ: А2

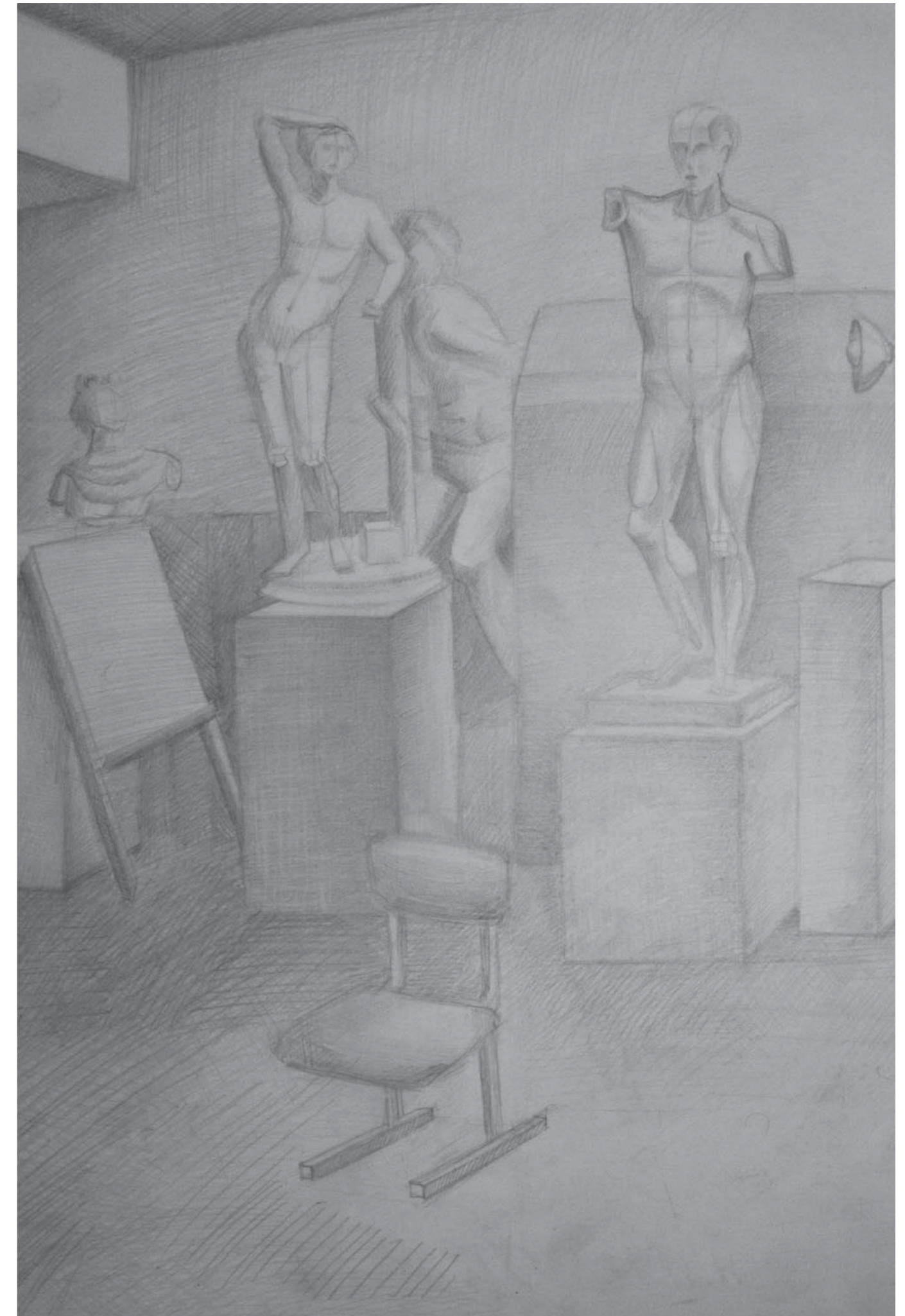

STILL LIFE  
MATERIAL: PENCIL  
SIZE: A2

OBJECTS IN SPACE  
MATERIAL: PENCIL  
SIZE: A2



НАТЮРМОРТ  
МАТЕРИАЛ: АКВАРЕЛЬ, ТУШЬ  
ФОРМАТ: А2

НАТЮРМОРТ  
МАТЕРИАЛ: УГОЛЬ  
ФОРМАТ: А2

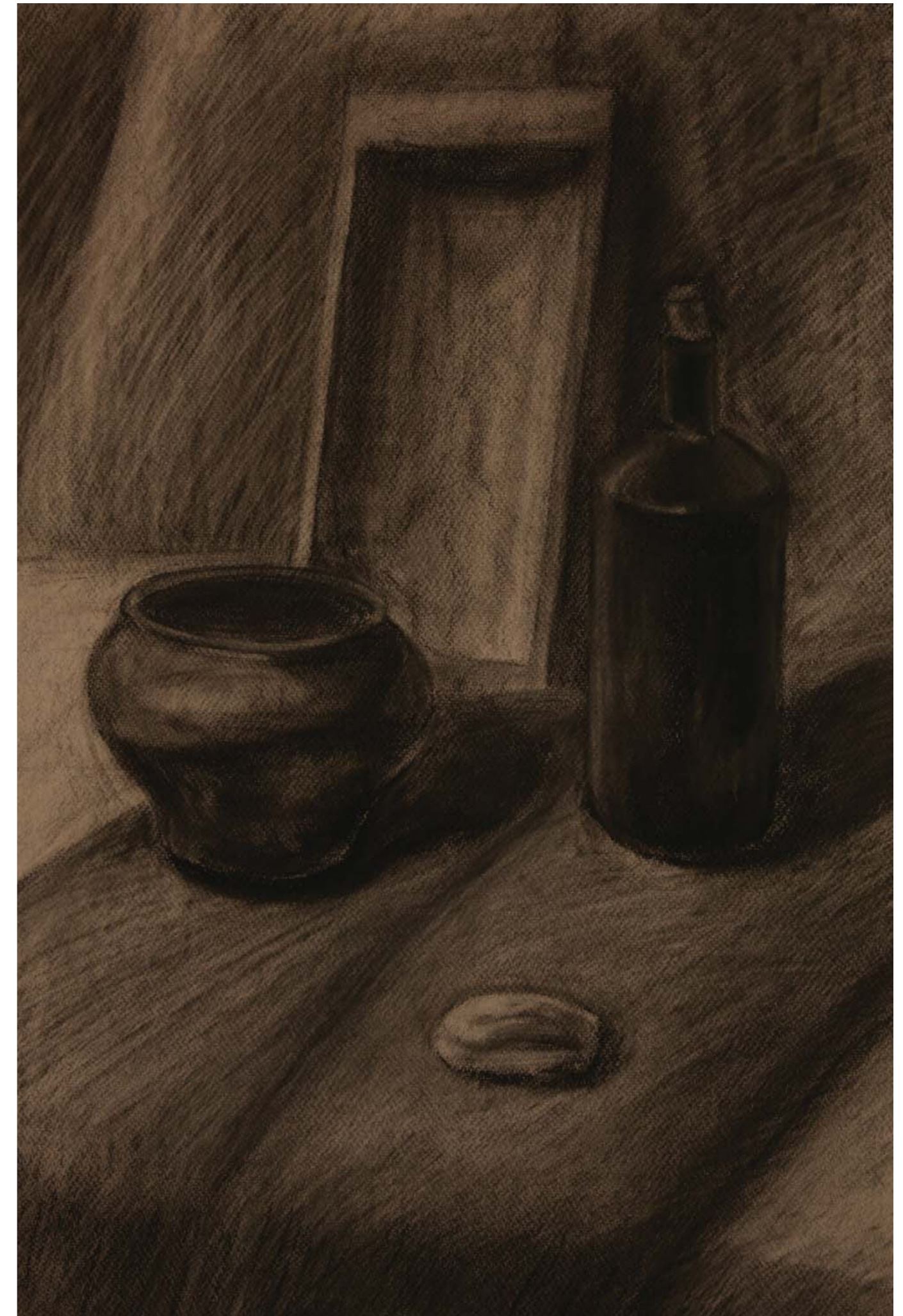

STILL LIFE  
MATERIAL: WATERCOLORS, INK  
SIZE: A2

STILL LIFE  
MATERIAL: COAL  
SIZE: A2



PAINTING

ЖИВОПИСЬ



НАТЮРМОРТ  
МАТЕРИАЛ: ГУАШЬ  
ФОРМАТ: А2

STILL LIFE  
MATERIAL: GOUACHE  
SIZE: A2



НАТЮРМОРТ  
МАТЕРИАЛ: ГУАШЬ  
ФОРМАТ: А2

STILL LIFE  
MATERIAL: GOUACHE  
SIZE: A2



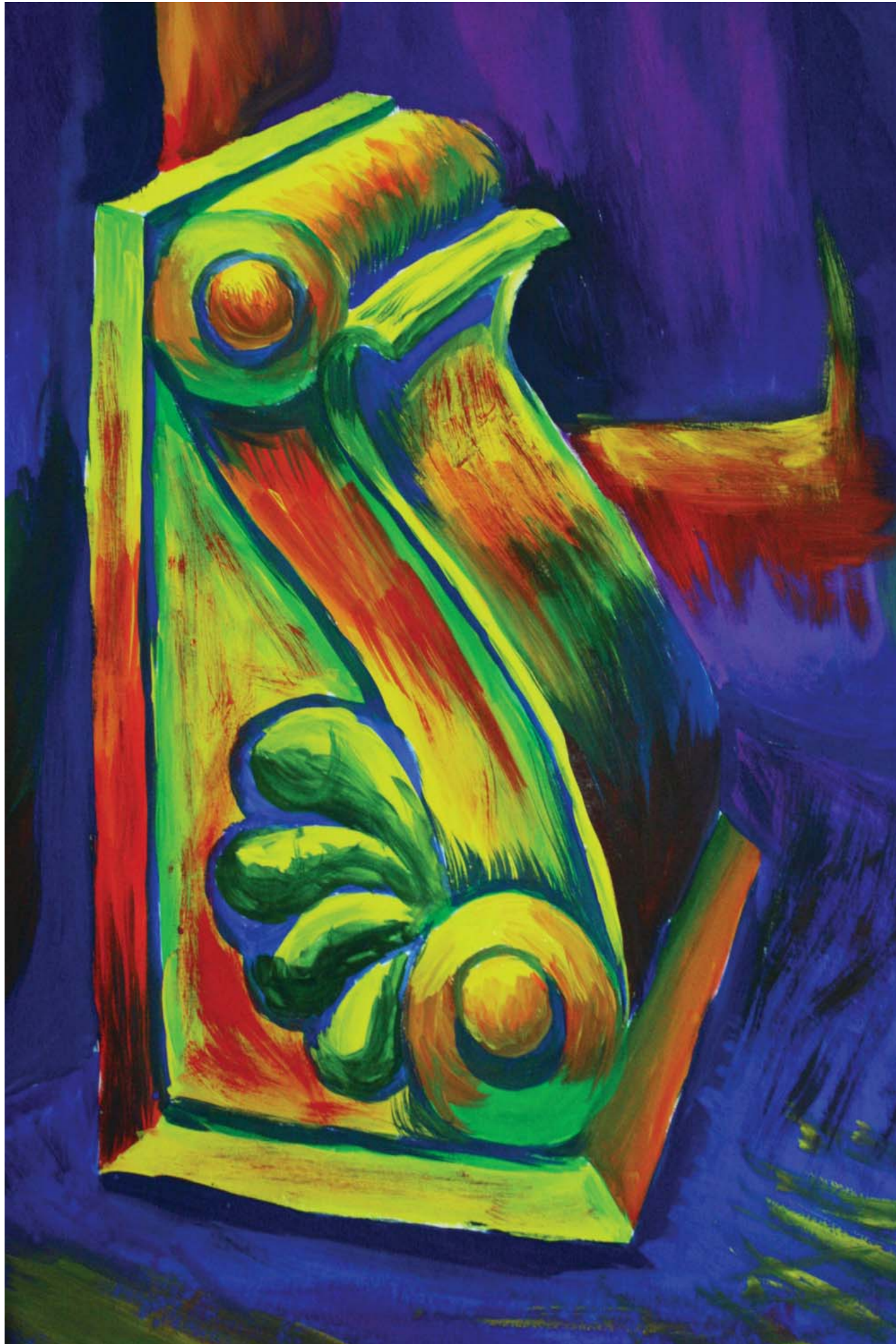

НАТЮРМОРТ  
МАТЕРИАЛ: ГУАШЬ  
ФОРМАТ: А2

STILL LIFE  
MATERIAL: GOUACHE  
SIZE: A2



НАТЮРМОРТ  
МАТЕРИАЛ: ГУАШЬ  
ФОРМАТ: А2

STILL LIFE  
MATERIAL: GOUACHE  
SIZE: A2

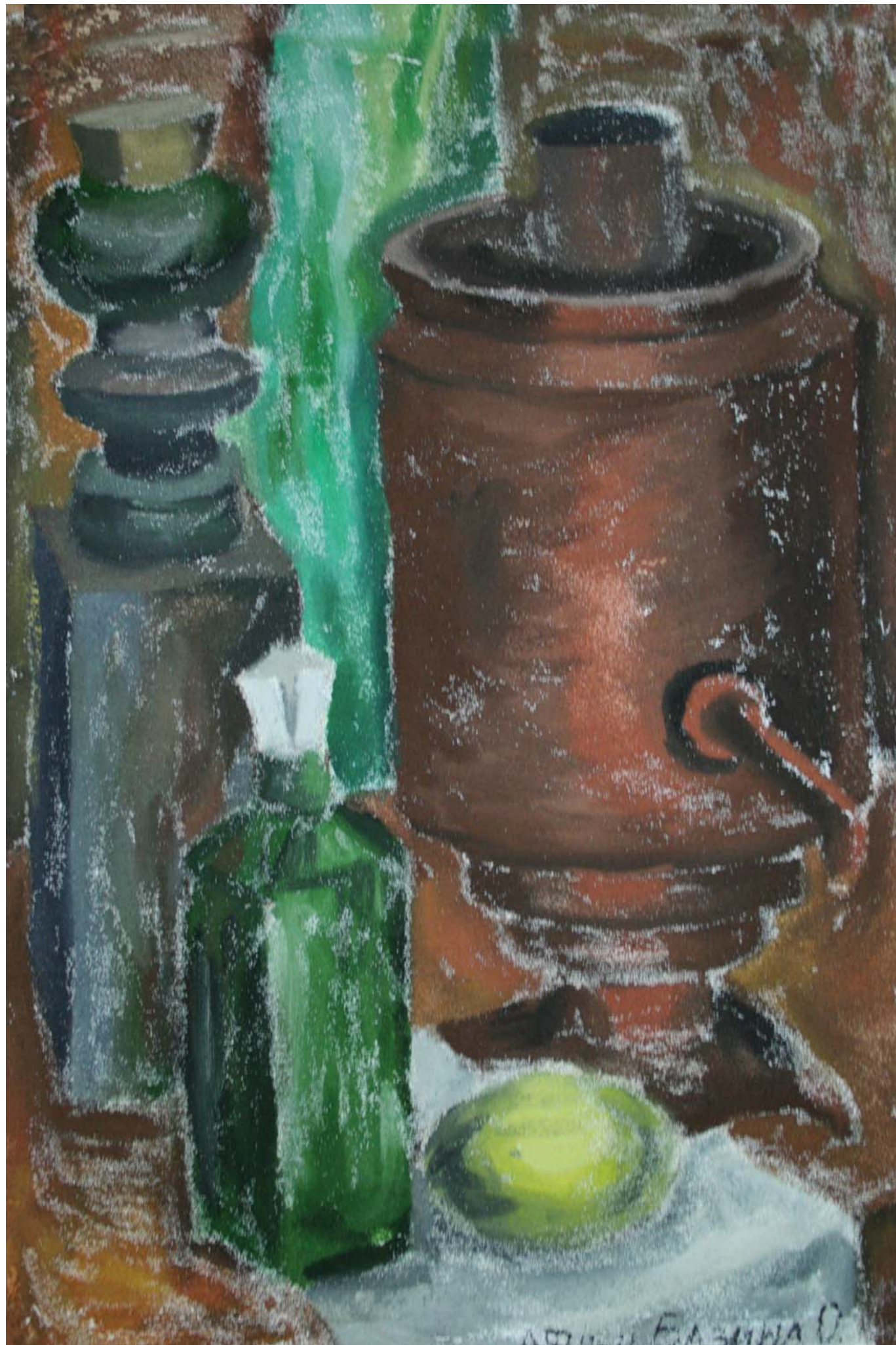

НАТЮРМОРТ ПО МУКЕ  
МАТЕРИАЛ: ГУАШЬ  
ФОРМАТ: А2

STILL LIFE BY FLOUR  
MATERIAL: GOUACHE  
SIZE: A2

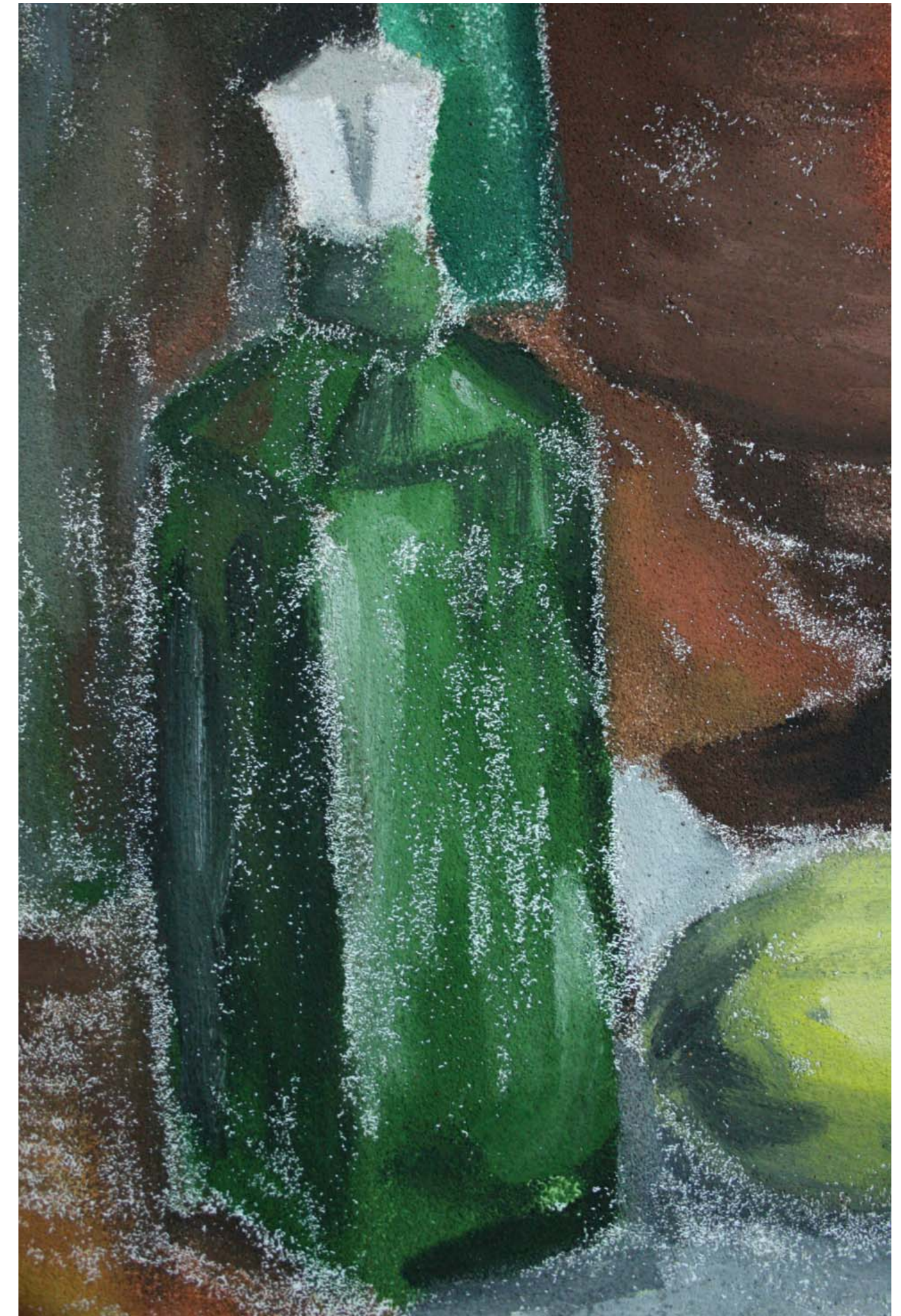

ФРАГМЕНТ  
МАТЕРИАЛ: ГУАШЬ  
ФОРМАТ: А2

FRAGMENT  
MATERIAL: GOUACHE  
SIZE: A2



ВЫХОДНЫЕ ДАННЫЕ:  
ТЕМА: ПОРТФОЛИО  
АВТОР: О.В. БАЗИНА  
РЕДАКТОР: А.В. СОРОКИН  
ФОРМАТ: 297 X 297  
ГАРНИТУРА: MYRIAD PRO  
БУМАГА: МЕЛОВАННАЯ  
ПЕЧАТЬ: ЛАЗЕРНАЯ  
ТИРАЖ: 2 ЭКЗ.  
ИЗДАТЕЛЬ: СФУ ИАИД  
660041 Г. КРАСНОЯРСК, ПР-Т СВОБОДНЫЙ,82А  
E-MAIL: INFO@SFU-KRAS.RU  
ОТПЕЧАТАНО: «ПЕЧАТНЫЙ ДВОР»

IMPRINT:SUBJECT: PORTFOLIO  
DESIGNER: O. BAZINA  
EDITOR: A.V. SOROKIN  
FORMAT: 297 X 297  
FONT: MYRIAD PRO  
PAPER: COATED PAPER  
PRINTING: LASER PRINTING  
EDITION: 2  
PUBLISHER: SFU IAID  
660041 KRASNOYARSK, ST. SVOBODNIY,82A  
E-MAIL: INFO@SFU-KRAS.RU  
PRINTED BY «PECHATNIY DVOR»